LAUFEN

Bathroom Culture since 1892 www.laufen.com

GESAMTKATALOG
2016

ILBAGNOALESSI One Seite 16

ILBAGNOALESSI dOt Seite 38

PALOMBA COLLECTION Seite 42

Kartell by LAUFEN Seite 60

living Seite 88

Lb3 Seite 108

VAL Seite 114

INO Seite 126

palace Seite 134

moderna plus/moderna R Seite 146

LAUFEN pro Seite 154

ÜBERSICHT KERAMIKFARBEN

ILBAGNOALESSI One

.400 Weiss LCC (Laufen Clean Coat)

ILBAGNOALESSI dOt

.400 Weiss LCC (Laufen Clean Coat)

PALOMBA COLLECTION

.000 Weiss

.400 Weiss LCC (Laufen Clean Coat)

Kartell by LAUFEN

.000 Weiss

.400 Weiss LCC (Laufen Clean Coat)

.757 Weiss matt*

.020 Schwarz glänzend*

.759 Grau matt*

living city/living square

.000 Weiss

.400 Weiss LCC (Laufen Clean Coat)

Lb3

.000 Weiss

.400 Weiss LCC (Laufen Clean Coat)

VAL

.000 Weiss

.400 Weiss LCC (Laufen Clean Coat)

INO

.000 Weiss

.400 Weiss LCC (Laufen Clean Coat)

moderna

.000 Weiss

.400 Weiss LCC (Laufen Clean Coat)

.018 Bahama beige

.020 Schwarz glänzend

.037 Manhattan

.049 Pergamon

palace

.000 Weiss

.400 Weiss LCC (Laufen Clean Coat)

LAUFEN pro

.000 Weiss

.400 Weiss LCC (Laufen Clean Coat)

florakids

.000 Weiss

.400 Weiss LCC (Laufen Clean Coat)

.062 Weiss/Rot

.072 Weiss/Grün

* nur für ausgewählte Produkte

ÜBERSICHT KERAMIKOPTIONEN

Optionen für Waschtische

.104 1 Hahnloch, mittig

.105 1 Hahnloch links

.106 1 Hahnloch rechts

.107 2 Hahnlöcher

.108 3 Hahnlöcher

.109 Ohne Hahnloch

.111 1 Hahnloch, ohne Überlauf

.112 Ohne Hahnloch, ohne Überlauf

.113 1 Hahnloch links, ohne Überlauf

.114 1 Hahnloch rechts, ohne Überlauf

.135 1 Hahnloch, einseitig schneidbar

.142 Ohne Hahnloch, ohne Überlaufloch, Überlaufkanal unten geschlossen

.147 1 Hahnloch, zweiseitig schneidbar

.155 Innen und aussen glasiert

.156 Mit Hahnloch, ohne Überlaufloch, Überlaufkanal unten geschlossen

.158 3 Hahnlöcher, ohne Überlauf

.814 1 Hahnloch mittig, 1 Loch rechts, Abstand 100 mm, Loch-Durchmesser gleich wie Hahnloch (36 mm), mit Überlauf

.815 1 Hahnloch mittig, 1 Loch rechts, Abstand 100 mm, Loch-Durchmesser gleich wie Hahnloch (36 mm), ohne Überlauf

Optionen für Bidets

.302 Mit 1 Hahnloch mittig, ohne seitliche Löcher für Wasseranschluss

.304 Mit 1 Hahnloch mittig, 2 seitliche Löcher für Wasseranschluss

.308 Mit 3 Hahnlöcher, ohne seitliche Löcher für Wasseranschluss

Hahnloch Symbole

○ = Ohne Hahnloch

● = 1 Hahnloch

●● = 2 Hahnlöcher

●●● = 3 Hahnlöcher

Die Farbabbildungen entsprechen nur in etwa den tatsächlichen Farbtönen. Die hier gezeigten Badmilieus sind rein dekorativ und berücksichtigen nicht alle technischen Anforderungen. Unser Angebot beinhaltet nicht die verwendete Dekoration.

Technische Änderungen sind vorbehalten. Design geschützt.

Unter Umständen sind nicht alle Produkte, Grössen oder Farben in jedem Land verfügbar. Bitte nutzen Sie die Preisliste der jeweiligen LAUFEN Niederlassung als Referenz für das verfügbare Produktsortiment. Auch die jeweiligen Lieferzeiten können von Land zu Land abweichen.

Gedruckt auf zertifiziertem Papier. Aus nachhaltig bewirtschafteten Wäldern.

Fotografie

ILBAGNOALESSI One
Fabrizio Bergamo, Giuseppe Pino, Maurizio Marcato

ILBAGNOALESSI dOt
Santi Caleca, Riccardo Bianchi

PALOMBA COLLECTION
Adriano Brusaferri, Max Majola, Carlo Ciraudo, Maurizio Marcato, Luca Fregoso, Max Zambelli

Kartell by LAUFEN
Adriano Brusaferri

living
Christoph Kern, Maurizio Marcato Studio Casa

Lb3
Max Zambelli, Maurizio Marcato

VAL
Adriano Brusaferri

INO
Adriano Brusaferri

moderna plus
Maurizio Marcato

palace
Studio Casa

LAUFEN pro
Christoph Kern, Maurizio Marcato Studio Casa

case
Andrea Pitari

space
Adriano Brusaferri

Boutique
Adriano Brusaferri

antero
Adriano Brusaferri

Florakids
Maurizio Marcato

vienna
Christoph Kern, Maurizio Marcato

gallery
Christoph Kern

INHALT

ÜBER UNS

02 Das Unternehmen LAUFEN
04 Das Erbe von Laufen
05 Das LAUFEN Forum
06 SaphirKeramik
08 Ausgezeichnetes Design
09 Die Designer
10 Die Produktion
11 Nachhaltige Qualität
12 Die Referenzen – Öffentliche Gebäude
14 Die Referenzen – Hotels
15 Die Referenzen – Wohngebäude

DESIGNERPROGRAMME

16 ILBAGNOALESSI One
38 ILBAGNOALESSI dOt
42 PALOMBA COLLECTION
60 Kartell by LAUFEN
88 living
108 Lb3
114 VAL
126 INO
134 palace
146 moderna plus
154 LAUFEN pro

WASCHTISCHE

192 vienna
194 gallery
196 talux
198 arolla
200 Aufsatz-Waschtische
202 Aufsatz-Waschtische (wandmontierte)
204 Halbeinbauwaschtische
206 Einbauwaschtische von oben
208 Einbauwaschtische von unten

BESONDERE ANWENDUNGEN

210 florakids
214 LAUFEN pro liberty / Moderna R
216 libertyline/rehab
218 HiJet WC
220 Universal Spülkästen
222 Spezialartikel und keramische Accessoires

BADEZIMMERMÖBEL

226 Was passt wozu?
227 Übersicht Möbelfarben
228 case
234 case Waschtischplatten
236 Mögliche Kombinationen: Waschtisch + Waschtischplatten
244 case Spiegel
246 frame 25 Spiegel
248 frame 25 Spiegelschränke
252 space
262 Boutique

WELLNESS

272 Bade- und Duschwannen aus Mineralgusswerkstoff
276 Duschwannen aus Marbond
278 Konzeptstudie: Duschwannen mit Wärmetauscher
280 Bade- und Duschwannen aus Sanitäracryl
284 LAUFEN solutions
290 Whirlsysteme
294 Bade- und Duschwannen aus Stahl
300 Duschwannen aus Keramik

URINALE

302 public
304 antero
310 LIS
312 home

ANHANG

314 Produkteigenschaften und -vorteile
Umschlag Keramikfarben und -optionen

DAS UNTERNEHMEN

LAUFEN steht für Schweizer Qualität und Design. Das Unternehmen bietet Lösungen für Badezimmer auf der ganzen Welt.

LAUFEN IN ZAHLEN

LAUFEN ist eine traditionsreiche Schweizer Marke für Bad-Lösungen im Premium-Segment. Seit 1999 ist das Unternehmen mit Sitz in Laufen bei Basel ein Teil der familiengeführten ROCA-Gruppe. LAUFEN verfügt über 6 Produktionsstandorte in Zentraleuropa, Vertriebsbüros in 44 Ländern und beschäftigt 1800 Mitarbeiter weltweit.

1 Palomba Collection, 2012
2 Living Square, SaphirKeramik, 2013

DAS BAD ALS LEBENSRAUM GESTALTEN

In einer Symbiose aus Design, Qualität und Funktionalität entfaltet sich die Persönlichkeit der traditionsreichen Schweizer Marke. Als Premium Brand unter dem Markendach von ROCA ist LAUFEN einer der international führenden Hersteller mit weltweiter Distribution. Die Kernkompetenz des Unternehmens ist das Wissen um die Herstellung von Keramik. Seit 120 Jahren wird unter der Marke LAUFEN der älteste plastische Werkstoff der Menschheit zu wegweisenden Sanitärprodukten verarbeitet – in hochmodernen Anlagen und in legendärer Schweizer Präzision. Aus der Keramikkompetenz hat sich das Know-how fürs komplette Bad entwickelt, das LAUFEN auf hohem Design-Niveau gestaltet. Was Produkte von LAUFEN schon auf den ersten Blick einzigartig macht, ist das Schweizer Design als Vereinigung zweier wichtiger Designströmungen: Emotionales italienisches Design- aus dem Süden in Kombination mit der Präzision und Klarheit der Designtradition aus dem Norden.

Qualität beinhaltet für LAUFEN zwei Komponenten: Zum einen das Fertigungs-Know-how und zum anderen der hohe Gebrauchsnutzen, den das fertige Badezimmer dem Kunden vermittelt – oft erst auf den zweiten Blick. Als Schweizer Unternehmen, das Produkte für den schonenden Umgang mit der kostbaren Ressource Wasser herstellt, fühlt sich LAUFEN verpflichtet, die natürlichen Lebensgrundlagen zu schützen. LAUFEN legt daher Wert auf eine umweltgerechte Produktion.

1

2

1 Der erste einteilige, bodenstehende Waschtisch ILBAGNOALESSI One, 2001
2 Das LAUFEN Forum ist ein 6 500 Kubikmeter grosses Statement der Markenarchitektur, ein Besucher und Ausstellungszentrum, entworfen vom Basler Architekturbüro Nissen & Wentzlaff, fotografiert von Maurizio Marcato.

VON DER GRÜNDUNG ZUM GLOBAL PLAYER

Als im Jahre 1892 in der Schweiz das Unternehmen LAUFEN gegründet wurde, waren die sanitären Bedingungen noch weit von den heutigen Standards und Annehmlichkeiten entfernt – Standards, die eben auch LAUFEN als der einzige ausschliesslich in Europa produzierende Sanitärporzellanhersteller gesetzt hat.

Einige der Produktionsstandorte, die heute zum Unternehmen gehören, reichen noch weiter in die Geschichte zurück. 1878 etwa war der Pionier in der mechanischen Herstellung von Sanitärkeramik eine Produktionsstätte der österreichischen Monarchie.

Nicht nur die Tradition, auch die gute Verankerung der verschiedenen europäischen Fertigungsstandorte in ihren Heimmärkten Schweiz, Österreich und Tschechien trägt zur sicheren Basis der Qualität des Unternehmens LAUFEN bei. LAUFEN hat damals wie heute ein Ziel: führend zu sein in Technologie, Service und Design. Bereits in den 1980er Jahren wurde von LAUFEN in der Schweiz die effizienteste Druckgusstechnologie im Bereich der Keramikverarbeitung erfunden und damit nachhaltig für einen Durchbruch im Sinne industrieller Fertigung gesorgt.

Ebenso wichtig sind bei LAUFEN die Weiterentwicklungen in puncto Design: Wandmontierte Toiletten und bodenstehende Waschtische haben eine neue Ästhetik ermöglicht.

Mit SaphirKeramik, einer weltweiten Materialinnovation, gelang 2013 eine Revolution in der Formensprache von Keramik. Die innovative und wertvolle Rezeptur SaphirKeramik gibt dem Ausgangsmaterial noch nie da gewesene Möglichkeiten und Spielräume. Der Einsatz der SaphirKeramik ist dann gefragt, wenn das Design sehr filigrane, dünnwandige Formen und enge Radien vorsieht.

1

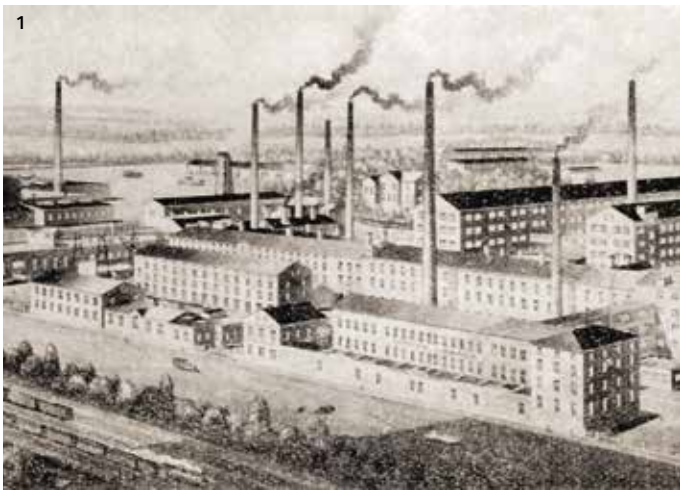

2

3

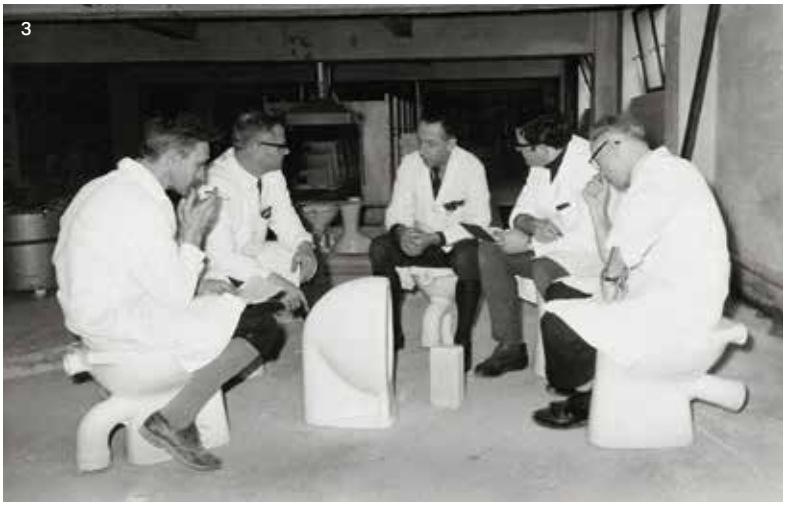

1 Die erste industrielle Produktionsstätte für Sanitärkeramik auf dem europäischen Kontinent, Znojmo, 1878
2 Die neue Rezeptur von SaphirKeramik revolutioniert die Designsprache von Keramik, Januar 2013
3 Erfindung der wandhängenden Toilette durch den LAUFEN Ingenieur Xaver Jermann, 1964

EIN GEBÄUDE VON GROSSER SYMBOLKRAFT

LAUFEN steht für Perfektion in Form und Verarbeitung, für avancierte Technik in schlichtem Kleid. Das neben dem Headquarter im Kanton Baselland angesiedelte LAUFEN Forum ist ein Statement der Markenarchitektur und spiegelt diese Identität wider. In Anlehnung an den von Ludovica und Roberto Palomba entworfenen Waschtisch «bowl / 08» haben die Architekten Nissen & Wentzlaff das Gebäude, welches durch seine eindrückliche Sichtenoberfläche und Statik besticht, als massstäbliche Vergrösserung dieser Schale ausgeformt.

Erfindergeist und das Streben nach technischer Innovation zeichnen das Gebäudekonzept ebenso aus, wie der ressourcenschonende Umgang mit entsprechender Energiebilanz, welcher auch in der Produktion der LAUFEN Erzeugnisse wiedergefunden werden kann. Der mehrfach ausgezeichnete Bau setzt somit ein Zeichen in der an beeindruckender Architektur nicht armen Gegend rund um Basel.

Das LAUFEN Forum ist ein deutliches Bekenntnis zum Firmen- und Keramik- sowie Armaturen-Produktionsstandort Schweiz. Ein Raum des Bades und der Kraft – zur Inspiration und Information für Bauherren, Architekten, Handel und Handwerk.

Darüber hinaus befindet sich hier das Schulungs- und Trainingszentrum der Keramik Laufen AG und Similor AG. In verschiedensten Seminaren werden Besuchergruppen geschult und Produktwissen vermittelt. Schulungen finden ausserdem in der Sky Gallery in Wilhelmsburg/Österreich und in Znojmo/Tschechien statt.

Für sein innovatives und nachhaltiges Ausstellungs- und Besucherzentrum wurde LAUFEN 2010 mit dem «Award für Marketing + Architektur» in der Kategorie «Büro-und Geschäftshäuser Industrie-und Gewerberäumlichkeiten» ausgezeichnet. Weiter wurde es mit dem Green Good Design Award prämiert und hat 2011 den «best architects award 2011» in der Kategorie Gewerbe und Industriebauten gewonnen.

1 Der Kanton Baselland zwischen den Flüssen Doubs und Rhein.
3 Das LAUFEN Forum, in dessen Mittelpunkt das Bad steht.
2 Der LAUFEN Firmensitz mit Forum, Keramik- und Armaturenproduktion sowie dem Trainings- und Logistikzentrum im Kanton Baselland.

FREIHEIT ZUR NEUGESTALTUNG

Die seit 2013 bereits am Markt erhältliche SaphirKeramik ist die jüngste, weltweit bedeutende Innovation des Schweizer Unternehmens LAUFEN. Das revolutionäre Material erreicht seine enorme Härte durch das Beimischen des auch im Saphir vorkommenden farblosen Minerals Korund. Damit wird eine Biegefestigkeit erzielt, die jener von Stahl entspricht. Mit dem hauchdünnen und einzigartig harten keramischen Werkstoff können Designer fast unumschränkt experimentieren und das klassische Regelwerk des Baddesigns über Bord werfen.
Nach mehr als zwei Jahren Erfahrung mit der Produktion von SaphirKeramik in industriellem Massstab hat LAUFEN die Möglichkeiten des zum Patent angemeldeten Materials weiter ausgelotet und nutzt die extrem feinen Formen nicht nur für exquisite Oberflächenstrukturen und -Muster, sondern hat mit dem innovativen Werkstoff auch neue Dimensionen erreicht und mit einem 120 cm langen Waschtisch in SaphirKeramik den bisher Grössten geschaffen. Und die beeindruckend effiziente Druckgusstechnik kommt nun auch bei Produkten aus SaphirKeramik, die in hoher Stückzahl gefertigt werden, zum Einsatz.
Gemeinsam mit den herausragenden Designern Konstantin Grcic und Toan Nguyen stellte LAUFEN 2014 auf renommierten Design-Events wie der Mailänder Möbelmesse, der Art Basel, Design Miami und dem London Design Festival Designprototypen der Öffentlichkeit vor. Die Besucher nahmen die wunderbaren Qualitäten der Keramik begeistert auf – überrascht durch die faszinierend schlanken, robusten Wandungen der SaphirKeramik.
Hart und formbar zugleich, erlaubt SaphirKeramik Entwürfe mit hauchdünnen, doch robusten 3–5 mm starken Wandungen sowie eng definierten Radien von nur 1–2 mm. Durch ihr schlankes Profil ist sie platzsparend, leicht und umweltfreundlich. Die neuen formalen Eigenschaften des innovativen Materials liegen in seiner aussergewöhnlichen Härte und Festigkeit begründet. Im Vergleich der mechanischen Eigenschaften, insbesondere der Biegefestigkeit, der beiden traditionell verwendeten sanitärkeramischen Massen, nämlich Vitreous China und Feinfeuerton erreicht SaphirKeramik eine auch im internationalen Vergleich einmalige Performance.
Die durch die Bundesanstalt für Materialforschung und -prüfung Berlin (BAM) gemessenen Vergleichswerte von SaphirKeramik liegen im Mittelwert bei über 120 MPa; erreichen damit vergleichbare Werte von Normalstahl und sind doppelt so hoch wie bei Vitreous China.

SaphirKeramik

BIEGEFESTIGKEIT

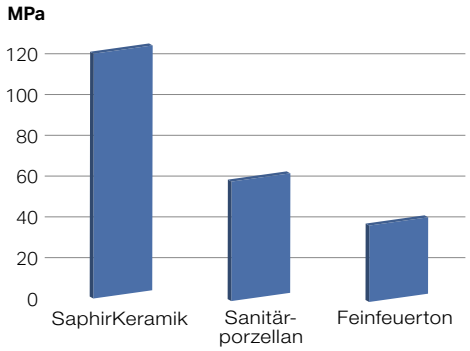

Quelle: Bundesanstalt für Materialforschung- und Prüfung, Berlin, 2011

SCHLAGARBEIT

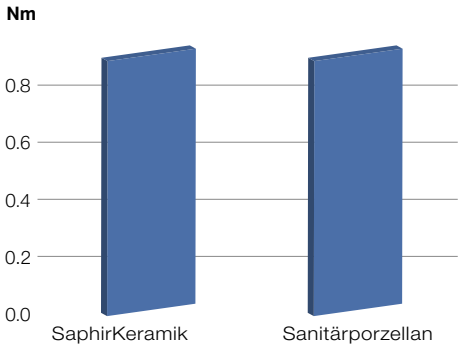

Quelle: Keramik-Institut GmbH, Meissen, 2011

SaphirKeramik

Bewährte Sanitärkeramik

1 Produktionsstätte für die Herstellung von SaphirKeramik
2 Kartell by Laufen Waschtisch, SaphirKeramik, 2015
3 Im Keramik Institut Meissen wurde die dünnwandige SaphirKeramik auf ihre Schlagfestigkeit getestet
4 SaphirKeramik verfügt über eine bis zweifach stärkere Biegefestigkeit

AUSGEZEICHNETES DESIGN

Entdecken Sie international anerkannte Designs von LAUFEN 2013–2015

DESIGN PLUS

interior innovation award 2013 Winner

GOOD DESIGN

if product design award 2013

PIA'13

DESIGN PLUS

GOOD DESIGN

INTERNATIONAL DESIGN EXCELLENCE AWARDS '15 GOLD

German Design Award SPECIAL MENTION 2014

if product design award 2013

reddot award 2014 winner

ELLE DECO INTERNATIONAL DESIGN AWARDS

Wallpaper DESIGN AWARDS 2014 Winner

3

1 Konstantin Grcic, Konstantin Grcic Industrial Design
2 Andreas Dimitriadis, platinumdesign
3 Ludovica+Roberto Palomba, Palomba Serafini Associati
4 Wiel Arets, Wiel Arets Architects
5 Peter Wirz, Vetica
6 Stefano Giovannoni, Giovannoni Design
7 Andreas Haug/Harald Lutz/Bernd Eigenstetter/
Tom Schönherr, Phoenix Design
8 Toan Nguyen, Toan Nguyen Studio
9 Hee Welling, Hee Welling Studio
10 Antti Ylisassi, Design BOD

1

4

6

2

5

7

8

9

10

AUSGEZEICHNETES DESIGN

Das ästhetische Design und die hohe gestalterische Produktqualität von LAUFEN Produkten hat in der Vergangenheit bereits eine Vielzahl von internationalen Juroren und unabhängigen Organisationen überzeugt und dazu geführt, das einzelne Produkte, ganze Serien oder auch innovative Materialen und Schauräume ausgezeichnet wurden.

DIE PRODUKTION

Globales Netzwerk mit lokalem Service

- LAUFEN Niederlassung
– Weltweiter Export

PRODUKTIONSSTÄTTEN IN ZENTRALEUROPA

1 In der namensgebenden Stadt Laufen bei Basel in der Schweiz, werden bei Keramik LAUFEN AG, seit 120 Jahren Waschtische, Bidets und Toiletten aus Sanitärkeramik produziert. Heute befindet sich hier zudem die Geschäftsleitung der LAUFEN Bathrooms AG, das Schulungszentrum und das LAUFEN Forum.

2 Die Produktionsstätte in Gmunden ist auf die Herstellung besonders aufwändiger Bad-Keramik spezialisiert. Diese Qualifikation hat sich der Standort Gmunden durch seine lange Tradition in der Keramik-Herstellung erworben.

3 Bereits 1795 wurde am Standort Wilhelmsburg in Österreich englisches Steingut gefertigt. Heute wird in dem Werk die hohe Kunst der Bad-Keramik gepflegt.

4 Im hochmodernen Werk in Znojmo in der Tschechischen Republik werden hochwertige Bad-Keramiken hergestellt. Die traditionsreiche Produktionsstätte blickt auf eine über 130-jährige Geschichte zurück.

5 Bechyně beherbergt nicht nur die älteste Fachschule für Keramik in der Tschechischen Republik, sondern auch eine moderne Produktionsstätte, in der seit gut 50 Jahren erstklassige Keramik gefertigt wird.

6/7 Im Werk der Roca Gruppe in Gliwice (6) werden LAUFEN Keramikprodukte gemäss dem strengen LAUFEN Quality Standard (LQS) produziert. Ebenso werden im polnischen Gryfice (7) LAUFENs Badewannen aus Acryl und Mineralgusswerkstoff gefertigt.

NACHHALTIGE QUALITÄT

Umweltgerechte Produktion von modernen, langlebigen und resourcensparenden Produkten

UMWELTSCHUTZSTANDARDS

Seit 1998 überprüft LAUFEN all seine internen und externen Prozesse stetig in Bezug auf den Verbrauch von Ressourcen. Gezielte Massnahmen und entsprechende Investitionen fördern eine effiziente und nachhaltige Nutzung der verwendeten Betriebsmittel. Wichtige Schlüsselindikatoren des Umweltschutzes zeigen heute deutlich, dass LAUFEN Produktionsstätten die gesetzlich geforderten Umweltschutzstandards erfüllen, diese in den meisten Fällen sogar noch übertreffen.

ZERTIFIZIERUNG

Bereits im Jahr 1997 wurden die ersten beiden Produktionsstätten von LAUFEN erfolgreich ISO 14001 zertifiziert und EMAS überprüft.
Die Effizienz dieser beiden Fabriken wurde ausgezeichnet mit dem European Environment Price 2007 für vorbildliches Umweltmanagement.
Heute sind alle LAUFEN Produktionsstätten mit der Umwelt- und Qualitätsmanagement-Norm ISO 9001 und ISO 14001 zertifiziert.

SWISS QUALITY

Produkte mit der Q-Plus-Zertifizierung entsprechen einerseits der Europanorm und andererseits zusätzlich dem bewährten, höheren Schweizer Standard, welcher durch die suissetec/VSA festgelegt wurde. LAUFEN Keramikprodukte entsprechen diesen schweizerischen Qualitätsmassstäben und haben die entsprechende Zulassungsempfehlung.

DIE REFERENZEN

Gebäude renommierter Architekten weltweit mit Produkten von LAUFEN

Hungerburgbahn, Innsbruck, Zaha Hadid

Otkrytie Arena, Moskau, AECOM und Dexter Moren Associates

Amphion Theater, Doetinchem, Mecanoo Architekten

Als Bekenntnis zum Objektgeschäft stärkt LAUFEN sein globales Team und garantiert so besten Kundenservice und Support für das extensive Produktsortiment. Das engagierte globale Projektteam des Unternehmens betreut von den Designzentren London, New York, Singapur und Dubai aus Kunden auf der ganzen Welt.

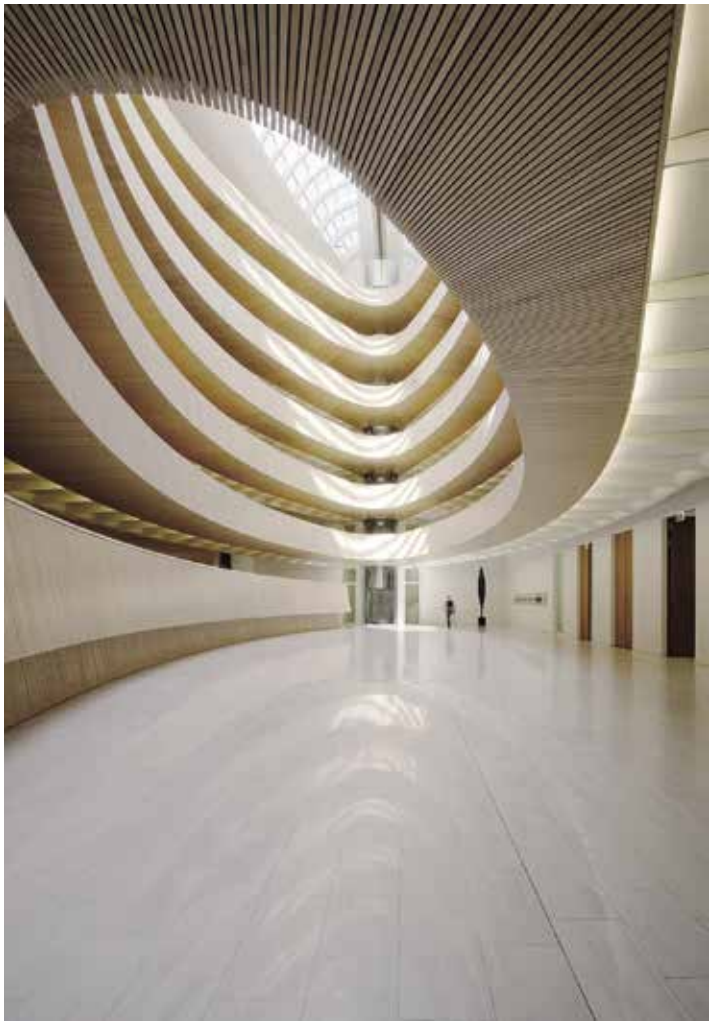

Bibliothek des rechtswissenschaftlichen Instituts, Zürich, Santiago Calatrava

International Commerce Centre, Hong Kong,
Kohn Pedersen Fox Asscociates

Olympiastadion, Berlin, von Gerkan, Marg und Partner

FH Campus Wien, Delugan Meissl

Internationaler Flughafen Changi, Singapur, Woodhead

Barin Ski Resort, Tehran, Ryra Studio

Hilton Bora Bora Nui Resort & Spa, Bora Bora

Sheraton Melbourne Hotel

Intercontinental Hotel, Warschau,
Jestico + Whiles

W Hotel, Barcelona, Ricardo Bofill

Hotel Silken Puerta America 1. Etage,
Madrid, Zaha Hadid

Brammy Residenz, Adelaide,
Troppo Architekten

Gasometer, Wien, Coop Himmelb(l)au, Photo: Gerald Zugmann

Tom Dixon Watertower House, London,
SUSD

BC House, Monterrey, Gilberto L. Rodriguez, Photo: Jorge Taboada

The Lily, Hong Kong, Foster + Partners

Markthalle Rotterdam, MVRDV,
Photo: Daria Scagliola und Stijn Brakkee

IL BAGNO ALESSI One

Design: Stefano Giovannoni

Der 1954 in La Spezia (Italien) geborene Architekt und Designer Stefano Giovannoni lebt und arbeitet in Mailand. Sein Schaffen wurde mehrfach international ausgezeichnet. Einige seiner Werke finden sich in den permanenten Kollektionen des Centre Georges Pompidou in Paris sowie des Museum of Modern Art in New York. Für Alberto Alessi, den Geschäftsführer von ALESSI, ist Giovannoni einer der wenigen Designer, die es verstehen, das Aussergewöhnliche mit dem Populären zu verbinden. Das ist auch der Grund, weshalb er ihn mit der Entwicklung des ersten kompletten Badezimmerszenarios für ALESSI beauftragte.

GOOD DESIGN GOOD DESIGN DESIGN PLUS MANUFACTURER AWARDS 2003 MANUFACTURER AWARDS 2006 DESIGN AWARDS GOLD 2011

Der ikonische Waschtisch aus der Kollektion ist auch als unterbaufähiger Waschtisch in 90 cm und 120 cm in rechter und linker Ausführung erhältlich, besonders geeignet für kleinere Räume.

Freistehende Badewanne Sentec aus Mineralgusswerkstoff in sanfter, komfortabler Form, mit oder ohne Whirlsystem. Auch als Einbauversion.

Die Kollektion wird durch neue Accessoires von funktionalem und symbolischen Wert ergänzt, unter anderem durch eine Ablage mit Handtuchschlitz, gefertigt aus der revolutionären SaphirKeramik. Erhältlich sind auch Papierrollenhalter und Aufhänger.

Die verspielte, leicht exzentrisch anmutende Formgebung der Waschtische verblüfft und regt die Phantasie an, ohne die Funktionalität zu vernachlässigen. Dass sich gutes Design deklinieren lässt, beweist ILBAGNOALESSI One mit einer Vielzahl von Waschtischen. Vom Handwaschbecken bis hin zu den unterbaufähigen Waschtischen ist der unverwechselbare Charakter der Serie erkennbar. Alle Waschtische verfügen über einen verdeckten keramischen Überlauf. Die Keramik der Waschtische ist mit LAUFEN Clean Coat veredelt und deshalb besonders leicht zu reinigen.

Die Keramiken mit ihrer poetischen Formensprache stammen aus der Feder des italienischen Design-Stars Stefano Giovannoni. Zu ILBAGNOALESSI One gehören sowohl charakteristische und spektakuläre Waschtische, ein ästhetisches, qualitativ hochwertiges und funktionales Möbelprogramm, sowie Badewannen aus Mineralguss-werkstoff und Sanitäracryl und Accessoires aus SaphirKeramik.

Eine Ikone des zeitgenössischen Designs: das bodenstehende TamTam von LAUFEN erschliesst eine neue Dimension der Badgestaltung. Die Armaturen lassen sich auf dem Waschtischrand, an der Wand oder als bodenstehende Armatur perfekt mit dem Waschtisch kombinieren. Dabei arbeitet die hohe Funktionalität im Verborgenen: Unsichtbarer Überlauf, verdeckte Anschlussschläuche, unsichtbare Montage.

Die Oberflächen-Auswahl umfasst feinstes Echtholzfurnier Noce Canaletto und weissen Hochglanzlack mit einer Abdeckplatte aus Quarzstein. Alle Oberflächen sind selbstverständlich wasserunempfindlich.

ILBAGNOALESSI ONE

8**1497.5** ○/●
Waschtisch unterbaufähig, Ablage rechts
Passender Waschtischunterbau: 42447.0

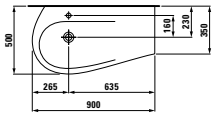

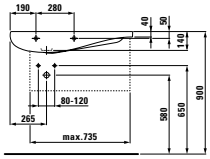

Optionen: .104 .109

8**1497.6** ○/●
Waschtisch unterbaufähig, Ablage links
Passender Waschtischunterbau: 42445.0

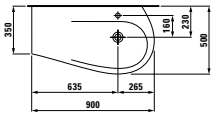

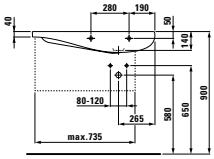

Optionen: .104 .109

8**1497.3** ○/●
Waschtisch unterbaufähig, Ablage rechts
Passender Waschtischunterbau: 42452.0

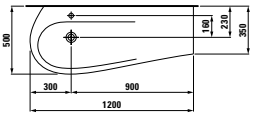

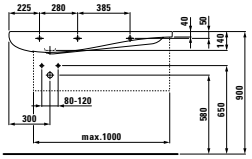

Optionen: .104 .109

8**1497.4** ○/●
Waschtisch unterbaufähig, Ablage links
Passender Waschtischunterbau: 42450.0

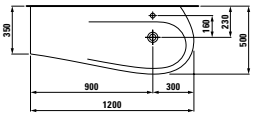

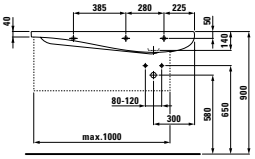

Optionen: .104 .109

8**1497.1** ○/●
Waschtisch unterbaufähig, Ablage rechts
Passender Waschtischunterbau: 42436.0

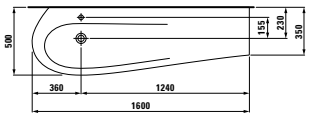

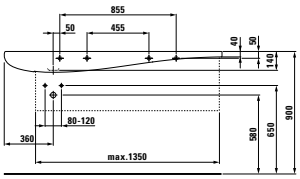

Optionen: .104 .109

8**1897.3** ○
Aufsatz-Waschtisch, Ablage links oder rechts
Passender Waschtischunterbau: 42416.1, 42416.2, 42426.1, 42426.2, 42422.4, 42424.4

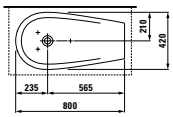

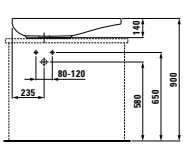

Optionen: .112

8**1197.1** ○/●
Freistehender Waschtisch mit Wandanbindung

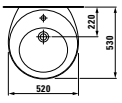

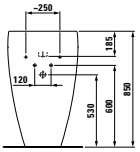

Optionen: .104 .109

8**1197.2** ○/●
Waschtisch freistehend

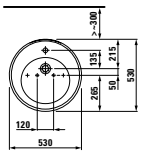

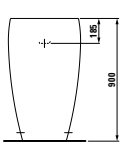

Optionen: .104 .109

Informationen zu Keramikfarben und -optionen finden Sie am Ende des Kataloges in der Übersicht.

ILBAGNOALESSI ONE

8**1197.3** ○
Aufsatz-Waschtisch

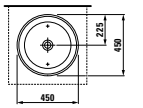

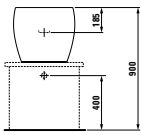

Optionen: .109

8**1897.1** ○/●
Aufsatz-Waschtisch
Passender Waschtischunterbau:
42402.3, 42412.1, 42412.2

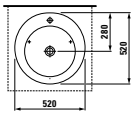

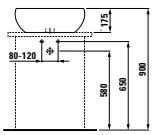

Optionen: .104 .109

8**1897.2** ○/●
Aufsatz-Waschtisch
Passender Waschtischunterbau:
42403.3, 42413.1, 42413.2

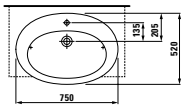

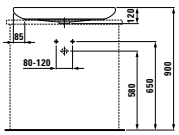

Optionen: .104 .109

8**1397.1** ○/●
Einbauwaschtisch von oben
Passender Waschtischunterbau:
42404.3, 42414.1, 42414.2

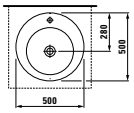

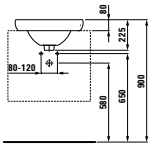

Optionen: .104 .109

8**1397.2** ○/●
Halbeinbauwaschtisch
Passender Waschtischunterbau:
42405.3, 42415.1, 42415.2

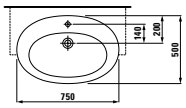

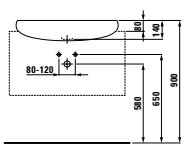

Optionen: .104 .109

8**1597.0** ○/●
Handwaschbecken mit integrierter
Siphonverkleidung

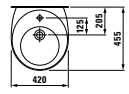

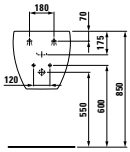

Optionen: .104 .109

8**1097.1** ○/●
Waschtisch mit integrierter
Siphonverkleidung

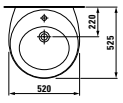

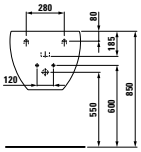

Optionen: .104 .109

8**1097.2** ○/●
Waschtisch mit integrierter
Siphonverkleidung

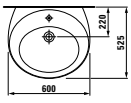

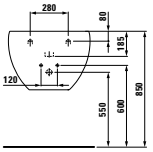

Optionen: .104 .109

Informationen zu Keramikfarben und -optionen finden Sie am Ende des Kataloges in der Übersicht.

ILBAGNOALESSI ONE

8**7097.0**
Papierrollenhalter

NEW

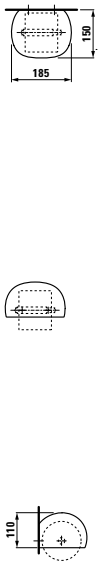

Farben: .000
Optionen: .000 .899

8**7097.2**
Ablage mit Handtuchschlitz

NEW

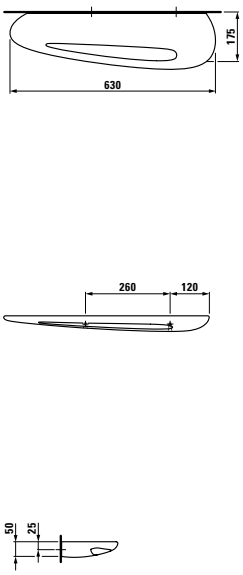

Farben: .000
Optionen: .000 .899

8**2097.6**
Wand-WC, Tiefspüler

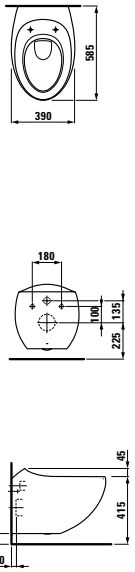

Farben: .400

8**2197.1**
Stand-WC, Tiefspüler, Abgang waagrecht/senkrecht

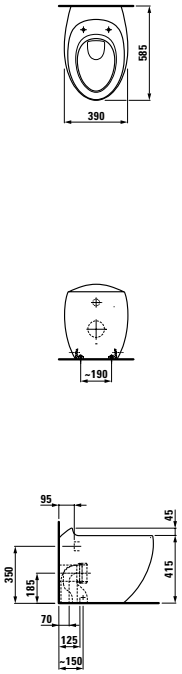

8**7097.6**
Aufhänger

NEW

Farben: .000

Schraub- und Klebemontage möglich

Optionen:

.000 Schraubmontage

.899 Klebemontage

Farben Keramik

.000 Weiss

8**3097.1** ●
Wandbidet

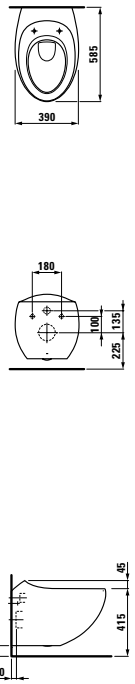

Optionen: .304

8**3297.1** ●
Standbidet

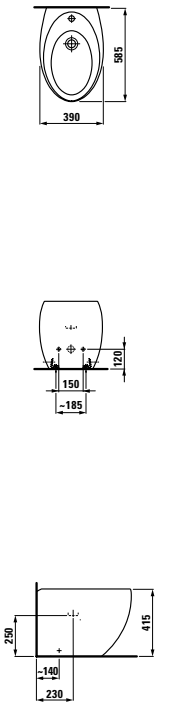

Optionen: .304

Informationen zu Keramikfarben und -optionen finden Sie am Ende des Kataloges in der Übersicht.

ILBAGNOALESSI ONE

8**2297.6**
Stand-WC-Kombination, Tiefspüler, Vario Abgang

8**2697.1**
Spülkasten, Dual-Flush

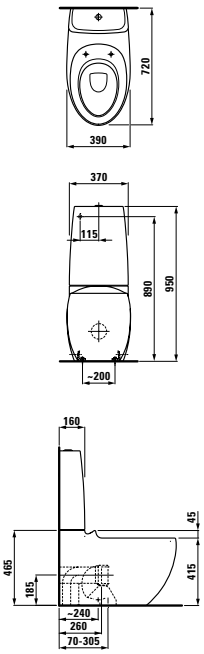

8**9297.1**
WC-Sitz mit Deckel, abnehmbar, mit Absenkautomatik

8**4097.5**
Absauge-Urinal

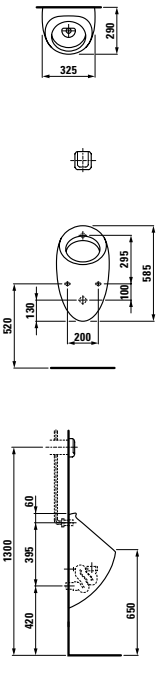

8**4097.1**
Absauge-Urinal, mit Löchern für Deckel

8**9497.1**
Urinaldeckel

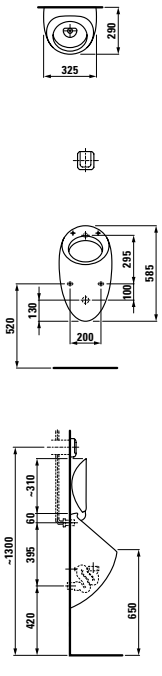

Farben Keramik

.400 Weiss LCC

➥ **Weitere Informationen:**
Produkteigenschaften SaphirKeramik

Informationen zu Keramikfarben und -optionen finden Sie am Ende des Kataloges in der Übersicht.

MÖGLICHE KOMBINATIONEN: WASCHTISCH/WASCHTISCHPLATTE

Waschtischplatte	**800 mm**	**1200 mm**				
Optionale Schubladenelemente	4**2301.3**	4**2311.3**	4**2311.4**	4**2311.1**	4**2311.2**	4**2321.3**
Waschtisch						
ILBAGNOALESSI ONE						
8**1197.3** Ø 450 mm	●	●	●	●	●	●
8**1897.1** Ø 520 mm	●	●	●	● /R Schubladenelement 42440.2	● /L Schubladenelement 42440.2	● /LR Schubladenelement 42440.2
8**1397.1** Ø 500 mm	●	●	●	● /R Schubladenelement 42440.2	● /L Schubladenelement 42440.2	● /LR Schubladenelement 42440.2
8**1897.2** 750x520 mm	●	●		● /R Schubladenelement 42440.2	● /L Schubladenelement 42440.2	● /LR Schubladenelement 42440.2
8**1897.3** 800x420 mm	●	●		● /R Schubladenelement 42440.2	● /L Schubladenelement 42440.2	●

● kann mit einer Waschtischplatte kombiniert werden

M kann mit einem Schubladenelement mittig kombiniert werden

1600 mm			2000 mm			
4**2321.4**	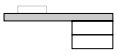 4**2321.1**	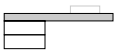 4**2321.2**	4**2325.3**	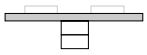 4**2325.4**	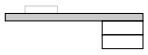 4**2325.1**	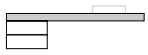 4**2325.2**
●	●	●	●	●	●	●
●	●/R Schubladenelement 42440.2, 42442.2	●/L Schubladenelement 42440.2, 42442.2	●/LR Schubladenelement 42440.2	●/M Schubladenelement 42440.2	●/R Schubladenelement 42440.2, 42442.2	●/L Schubladenelement 42440.2, 42442.2
●	●/R Schubladenelement 42440.2, 42442.2	●/L Schubladenelement 42440.2, 42442.2	●/LR Schubladenelement 42440.2	●/M Schubladenelement 42440.2	●/R Schubladenelement 42440.2, 42442.2	●/L Schubladenelement 42440.2, 42442.2
●	●/R Schubladenelement 42440.2, 42442.2	●/L Schubladenelement 42440.2, 42442.2	●/LR Schubladenelement 42440.2	●/M Schubladenelement 42440.2	●/R Schubladenelement 42440.2, 42442.2	●/L Schubladenelement 42440.2, 42442.2
	●/R Schubladenelement 42440.2, 42442.2	●/L Schubladenelement 42440.2, 42442.2	●/LR Schubladenelement 42440.2	●	●/R Schubladenelement 42440.2, 42442.2	●/L Schubladenelement 42440.2, 42442.2

L kann mit einem Schubladenelement links kombiniert werden

R kann mit einem Schubladenelement rechts kombiniert werden

ILBAGNOALESSI ONE

Waschtischplatte 800 mm, inkl. Befestigungselemente

4**2300.0**
Ohne Ausschnitt

4**2301.3**
Mit Ausschnitt in der Mitte

Bitte bei der Bestellung die Artikelnummer des Waschtisches vermerken.

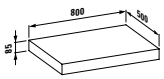

Farben: .630 .631

Waschtischplatte, 1200 mm, inkl. Befestigungselemente

4**2310.0**
Ohne Ausschnitt

4**2311.1**
Mit Ausschnitt links

4**2311.2**
Mit Ausschnitt rechts

4**2311.3**
Mit Ausschnitt in der Mitte

4**2311.4**
Mit Ausschnitt links und rechts

Bitte bei der Bestellung die Artikelnummer des Waschtisches vermerken.

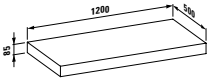

Farben: .630 .631

Waschtischplatte, 1600 mm, inkl. Befestigungselemente

4**2320.0**
Ohne Ausschnitt

4**2321.1**
Mit Ausschnitt links

4**2321.2**
Mit Ausschnitt rechts

4**2321.3**
Mit Ausschnitt in der Mitte

4**2321.4**
Mit Ausschnitt links und rechts

Bitte bei der Bestellung die Artikelnummer des Waschtisches vermerken.

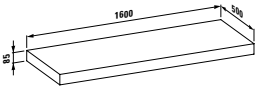

Farben: .630 .631

Waschtischplatte, 2000 mm, inkl. Befestigungselemente

4**2325.0**
Ohne Ausschnitt

4**2325.1**
Mit Ausschnitt links

4**2325.2**
Mit Ausschnitt rechts

4**2325.3**
Mit Ausschnitt in der Mitte

4**2325.4**
Mit Ausschnitt links und rechts

Bitte bei der Bestellung die Artikelnummer des Waschtisches vermerken.

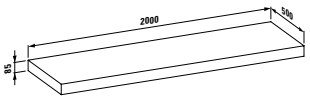

Farben: .630 .631

4**2440.2**
Schubladenelement 400 mm, für Montage unter der Waschtischplatte, mit 2 Schubladen, mit Softclose

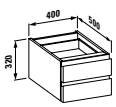

Farben: .630 .631

4**2442.2**
Schubladenelement 800 mm, für Montage unter der Waschtischplatte, mit 2 Schubladen, mit Softclose

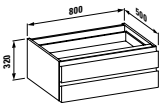

Farben: .630 .631

Schubladenelement, mit 12 mm Platte, für Montage auf der Waschtischplatte, mit 2 Schubladen, mit Softclose

	A	B
4**3011.1**	400	500
4**3012.1**	400	350
4**3021.1**	800	500
4**3022.1**	800	350

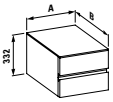

Farben: .630 .631

ILBAGNOALESSI ONE

4**2445.0**
Waschtischunterbau für Waschtisch 81497.6, mit Softclose, mit 2 Schubladen

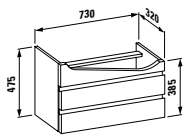

Farben: .630 .631

4**2447.0**
Waschtischunterbau für Waschtisch 81497.5, mit Softclose, mit 2 Schubladen

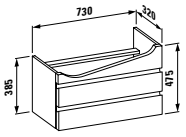

Farben: .630 .631

4**2450.0**
Waschtischunterbau für Waschtisch 81497.4, mit Softclose, mit 2 Schubladen

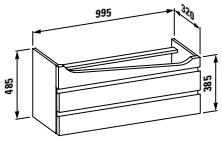

Farben: .630 .631

4**2452.0**
Waschtischunterbau für Waschtisch 81497.3, mit Softclose, mit 2 Schubladen

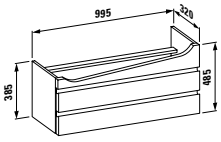

Farben: .630 .631

4**2436.0**
Waschtischunterbau für Waschtisch 81497.1, mit Softclose, mit 2 Schubladen

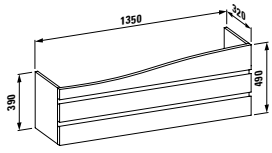

Farben: .630 .631

4**2405.3**
Waschtischunterbau, für Waschtisch 81397.2, Ausschnitt in der Mitte, mit platzsparendem Siphon und Softclose, mit 1 Schublade

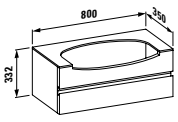

Farben: .630 .631

4**2415.1**
Waschtischunterbau, für Waschtisch 81397.2, Ausschnitt links, mit platzsparendem Siphon und Softclose, mit 3 Schubladen

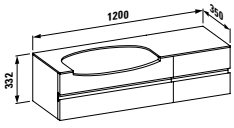

Farben: .630 .631

4**2415.2**
Waschtischunterbau, für Waschtisch 81397.2, Ausschnitt rechts, mit platzsparendem Siphon und Softclose, mit 3 Schubladen

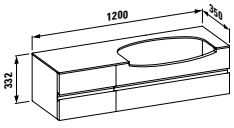

Farben: .630 .631

ILBAGNOALESSI ONE

Waschtischunterbau, mit Ausschnitt in der Mitte, mit platzsparendem Siphon und Softclose

4**2402.3**
Für 81897.1, mit 2 Schubladen

4**2403.3**
Für 81897.2. mit 2 Schubladen

4**2404.3**
Für 81397.1, mit 1 Schublade

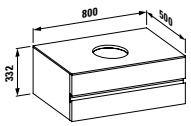

Farben: .630 .631

Waschtischunterbau, mit Ausschnitt links, mit platzsparendem Siphon und Softclose

4**2412.1**
Für 81897.1, mit 4 Schubladen

4**2413.1**
Für 81897.2. mit 4 Schubladen

4**2414.1**
Für 81397.1, mit 3 Schubladen

4**2416.1**
Für 81897.3, mit 4 Schubladen

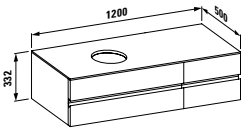

Farben: .630 .631

Waschtischunterbau, mit Ausschnitt rechts, mit platzsparendem Siphon und Softclose

4**2412.2**
Für 81897.1, mit 4 Schubladen

4**2413.2**
Für 81897.2. mit 4 Schubladen

4**2414.2**
Für 81397.1, mit 3 Schubladen

4**2416.2**
Für 81897.3, mit 4 Schubladen

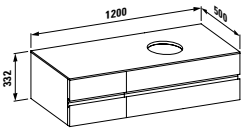

Farben: .630 .631

4**9240.2**
Ordnungssystem für Schublade

Nicht erhältlich für:
43012.1 / 43022.1 / 42405.3 / 42415.1 /42415.2 / 42436.0

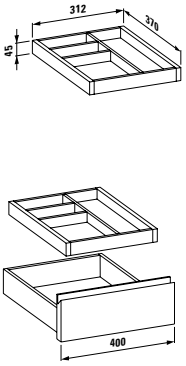

Farben: .630 .631

4**2426.1**
Waschtischunterbau, für Waschtisch 81897.3, mit Ausschnitt links, mit 4 Schubladen, mit platzsparendem Siphon und Softclose

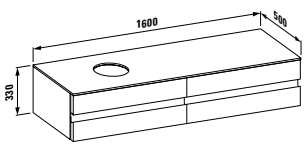

Farben: .630 .631

4**2426.2**
Waschtischunterbau, für Waschtisch 81897.3, mit Ausschnitt rechts, mit 4 Schubladen, mit platzsparendem Siphon und Softclose

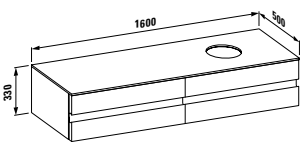

Farben: .630 .631

Waschtischunterbau,
mit Ausschnitt links und rechts, mit platzsparendem Siphon und Softclose

4**2422.4**
Für 81897.1, mit 4 Schubladen

4**2424.4**
Für 81397.1, mit 2 Schubladen

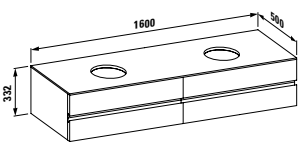

Farben: .630 .631

4**9240.1**
Ordnungssystem für kleine Schublade

Nicht erhältlich für:
43012.1 / 43022.1 / 42405.3 / 42415.1 /42415.2 / 42436.0

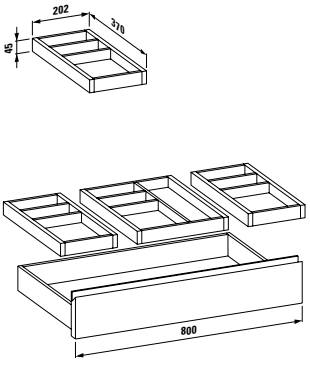

Farben: .630 .631

ILBAGNOALESSI ONE

Deckplatte für Waschtischunterbau

4**2460.2**
Mit Ausschnitt links, für zwei Unterbauten mit breiten Schubladen links

4**2460.3**
Mit Ausschnitt rechts, für zwei Unterbauten mit breiten Schubladen links

4**2460.4**
Mit Ausschnitt links und rechts, für zwei Unterbauten mit breiten Schubladen links

Bitte bei der Bestellung die Artikelnummer des Waschtisches vermerken.

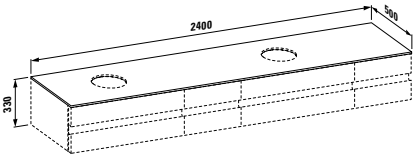

4**2417.0**
Waschtischunterbau, ohne Deckplatte, mit breiten Schubladen links, mit 4 Schubladen, mit platzsparendem Siphon und Softclose

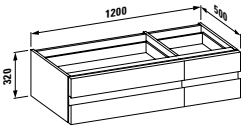

4**2417.0**
Waschtischunterbau, ohne Deckplatte, mit breiten Schubladen links, mit 4 Schubladen, mit platzsparendem Siphon und Softclose

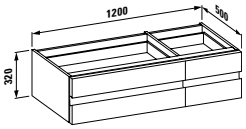

Farben: .630 .631

Deckplatte für Waschtischunterbau

4**2461.2**
Mit Ausschnitt links, für zwei Unterbauten mit breiten Schubladen rechts

4**2461.3**
Mit Ausschnitt rechts, für zwei Unterbauten mit breiten Schubladen rechts

4**2461.4**
Mit Ausschnitt links und rechts, für zwei Unterbauten mit breiten Schubladen rechts

Bitte bei der Bestellung die Artikelnummer des Waschtisches vermerken.

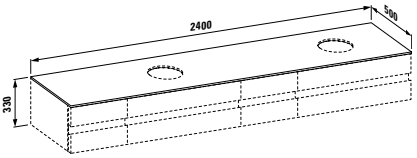

4**2418.0**
Waschtischunterbau, ohne Deckplatte, mit breiten Schubladen rechts, mit 4 Schubladen, mit platzsparendem Siphon und Softclose

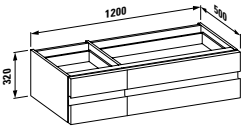

4**2418.0**
Waschtischunterbau, ohne Deckplatte, mit breiten Schubladen rechts, mit 4 Schubladen, mit platzsparendem Siphon und Softclose

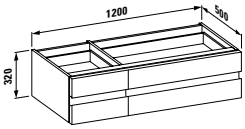

Farben: .630 .631

Deckplatte für Waschtischunterbau

4**2462.4**
Mit Ausschnitt links und rechts, für einen Unterbau mit breiten Schubladen rechts und für einen Unterbau mit breiten Schubladen links

Bitte bei der Bestellung die Artikelnummer des Waschtisches vermerken.

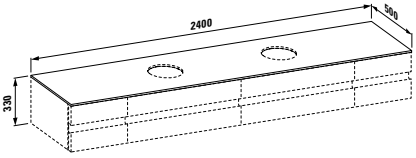

4**2418.0**
Waschtischunterbau, ohne Deckplatte, mit breiten Schubladen rechts, mit 4 Schubladen, mit platzsparendem Siphon und Softclose

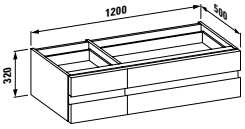

4**2417.0**
Waschtischunterbau, ohne Deckplatte, mit breiten Schubladen links, mit 4 Schubladen, mit platzsparendem Siphon und Softclose

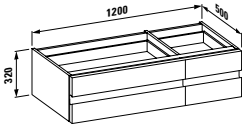

Farben: .630 .631

Farben Möbel

.631 Weiss lackiert

.630 Noce canaletto

ILBAGNOALESSI ONE

4**4841.1**
Spiegel, 400 mm, mit Beleuchtung, Spiegelrahmen und Anti-Beschlagsystem, 2x8W, IP44, 230V

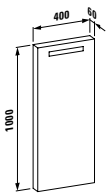

Spiegel, mit Beleuchtung, Spiegelrahmen und Anti-Beschlagsystem

	A
4**4842.1**	800, 2x13 W
4**4843.1**	1200, 1x28 W
4**4844.1**	1600, 1x35 W

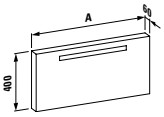

Spiegelschrank, 650 mm, mit Beleuchtung und Anti-Beschlagsystem, 1x24W, IP44, 230V

4**4812.3**
Seitlicher Auszug rechts,
1 Schalter, 1 Steckdose CH

4**4812.5**
Seitlicher Auszug rechts,
kein Schalter, keine Steckdose

4**4811.3**
Seitlicher Auszug links,
1 Schalter, 1 Steckdose CH

4**4811.5**
Seitlicher Auszug links,
kein Schalter, keine Steckdose

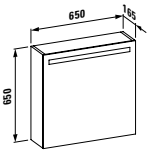

Farben: .630 .631

Spiegelschrank 800 mm, mit Beleuchtung und seitlichem Auszug links und rechts, mit Anti-Beschlagsystem, 1x24W, IP44, 230V

4**4823.3**
1 Schalter, 1 Steckdose CH

4**4823.5**
Kein Schalter, keine Steckdose

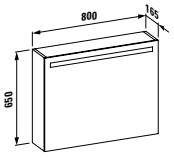

Farben: .630 .631

Hochschrank mit Spiegel, 4 Glasfachböden

4**5801.1**
Scharnier links

4**5802.1**
Scharnier rechts

4**5803.1**
Scharnier links, mit beleuchteten Ablagen

4**5804.1**
Scharnier rechts, mit beleuchteten Ablagen

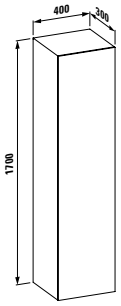

Farben: .630 .631

Hochschrank mit Spiegel, 2 Glasfachböden, 2 Innenschubladen

4**5801.2**
Scharnier links

4**5802.2**
Scharnier rechts

4**5803.2**
Scharnier links, mit beleuchteten Ablagen

4**5804.2**
Scharnier rechts, mit beleuchteten Ablagen

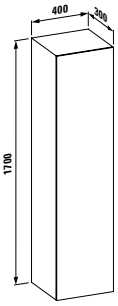

Farben: .630 .631

Farben Möbel

.631 Weiss lackiert

.630 Noce canaletto

ILBAGNOALESSI ONE

2**4597.1**
Badewanne, Mineralgusswerkstoff, 1780x820 mm, Einbauversion, mit Fussgestell

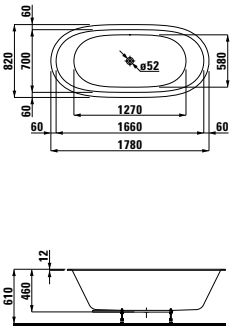

Farben: .000
Optionen: .000 .605 .615 .625

2**4597.2**
Badewanne, Mineralgusswerkstoff, 1830x870 mm, freistehend, mit Hubsystem

Zur Installation der Badewanne ist ein Bodenausschnitt erforderlich. Bitte technisches Datenblatt beachten.

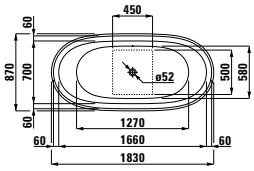

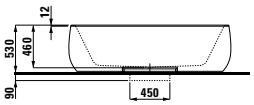

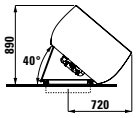

Farben: .000
Optionen: .000 .605 .615 .625

Ausführungen Badewannen mit Whirlsystem

.000 Ohne Whirlsystem

Elektronische Sensorsteuerung

	Luftmassage	LED-Licht
Option .605	x	
Option .615		x
Option .625	x	x

Farben Keramik

.000 Weiss

ILBAGNOALESSI dOt

ILBAGNOALESSI dOt – eine Kooperation von Alessi, LAUFEN Bathrooms und Oras – ist das erste Badezimmerprojekt des Designer Wiel Arets.
Bei der Gestaltung legte Arets besonderes Augenmerk darauf, dass die einzelnen Objekte nicht vom eigentlichen Zweck des Bades ablenken – der Reinigung von Körper und Geist. Wiel Arets: «Die Zusammenstellung des Ensembles basiert auf der individuellen Stärke seiner Einzelteile. Jedes muss seinen Zweck erfüllen, ohne dabei dominant zu sein. Alle Gegenstände sollten in allen Einzelheiten im Dienst der Entspannung stehen. Die formale Gestaltung wird stark zurückgenommen und ist doch in allen Gegenständen gleich, so dass diese in erster Linie Ruhe ausstrahlen. Die perfekte Anpassung an den Nutzen fällt auf den zweiten Blick ins Auge.»
Gleichzeitig intellektuell und doch pragmatisch präsentieren sich die Entwürfe des holländischen Architekten und Designers Wiel Arets. Zu seinen wichtigsten Werken gehören die Kunst- und Architekturakademie in Maastricht und der Hauptsitz der Rentenkasse AZL in Heerlen/NL.
Wiel Arets wurde 1955 in Heerlen geboren und machte 1983 sein Diplom an der Technischen Universität Eindhoven. 1984 gründete er in Heerlen das Büro Wiel Arets Architect & Associates, das 1996 nach Maastricht umzog. Er lehrte weltweit an Akademien und Universitäten, unter anderem in London, Wien und New York. Zurzeit hat er den Lehrstuhl Berlage an der Technischen Universität von Delft inne.

GOOD DESIGN

if product design award 2009

Design: Wiel Arets

Formell und minimalistisch:
So präsentieren sich die Elemente von ILBAGNOALESSI dOt. Verbindendes Schlüsselelement ist der Kreis – wenn auch nicht immer offensichtlich. Die abgeschrägte Form verleiht dem Keramikkörper eine verspielte Leichtigkeit. Die stark zurückgenommene Gestaltung mit ihrer geschlossenen Form strahlt in ihrer eleganten Zurückhaltung Ruhe aus.

ILBAGNOALESSI DOT

8**1590.1** ○/●
Handwaschbecken mit integrierter Siphonverkleidung

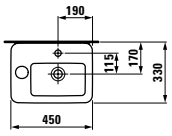

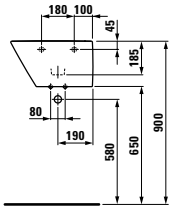

Optionen: .104 .109

8**1090.2** ○/●/●●●
Waschtisch

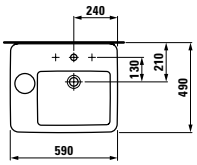

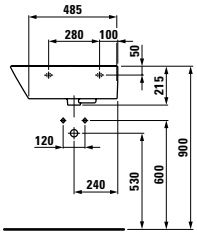

Optionen: .104 .108 .109

8**1190.2** ○/●/●●●
Waschtisch mit integrierter Säule

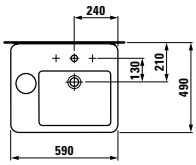

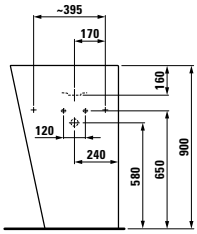

Optionen: .104 .108 .109

8**2090.0**
Wand-WC, Tiefspüler

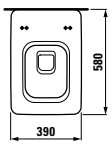

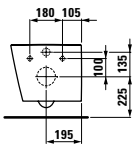

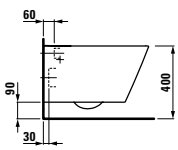

8**3090.1**.304 ●
Wandbidet, ohne seitliche Öffnung

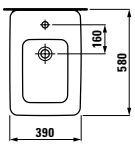

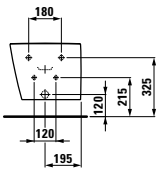

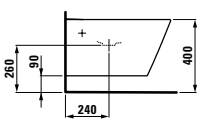

8**9290.1**
WC-Sitz mit Deckel, abnehmbar, mit Absenkautomatik, Scharniere aus Edelstahl

8**9290.2**
WC-Sitz mit Deckel, ohne «dOt», abnehmbar, mit Absenkautomatik, Scharniere aus Edelstahl

Keramikfarben

.400 Weiss LCC

Informationen zu Keramikfarben und -optionen finden Sie am Ende des Kataloges in der Übersicht.

PALOMBA COLLECTION

Design: Ludovica+Roberto Palomba

Mit Einführung der erfolgreichen PALOMBA COLLECTION von Laufen im Jahre 2005 schufen die berühmten italienischen Designer Ludovica und Roberto Palomba eine Formensprache, die beide mit dem Ausdruck «fingerprint of nature», Fingerabdruck der Natur, umschreiben. Die Spannung zwischen strenger Geometrie und organischer Form charakterisiert die gesamte Kollektion und sorgt dafür, dass alle Stücke miteinander kombiniert werden können. Dominierten bei den letzten Editionen eher die geometrischen Formen, rücken die Mailänder Designer mit der neuesten Erweiterung nun wieder mehr die soften, organischen Linien in den Fokus. Im Zentrum der Erweiterung PALOMBA COLLECTION stehen der bodenstehende Waschtisch «Menhir» und eine aussergewöhnliche Badewanne. Um diese beiden Charakterdarsteller herum gruppieren sich vier unterbaufähige Waschtische, zwei Aufsatzwaschtische und ein Sortiment von Badmöbeln.

reddot design award
winner 2005

reddot design award
winner 2007

product design award 2007

product design award 2013

MANUFACTURER AWARDS 2005

interior innovation award 2013
Winner

GOOD DESIGN

GOOD DESIGN

ADI

BEST OF YEAR HONOREE 2012

DESIGN PLUS

Mit vier unterbaufähigen Waschtischen in den Längen 50, 65, 80 und 100 cm schliesst LAUFEN an die in vorigen Editionen der Kollektion eingeführten Waschtische an. Ein organisch geformtes Becken ist dabei wie eine Lagune in ein planes, äusserst flaches Waschtischpaneel eingelassen. Die mittige Platzierung des Beckens schafft dabei rechts und links komfortable Ablageflächen.
Passend zu den Keramikwaschtischen hat LAUFEN zur PALOMBA COLLECTION ein Badmöbelsortiment entwickelt. Mit Waschtischunterschränken, deren Griffleisten und Bodenplatten auf Wunsch mit stimmungsvoller LED-Beleuchtung und Steckdose gewählt werden können, gehören auch ein Hochschrank und ein Halbhochschrank sowie Waschtischplatten zum Sortiment.

Die PALOMBA COLLECTION bietet unendlich viele Möglichkeiten des Einrichtens, denn viele der Objekte lassen sich untereinander kombinieren. LAUFEN hat sich der Aufgabe verschrieben, die PALOMBA COLLECTION ständig mit neuen Designlösungen zu bereichern. In den vielseitigen Designtonalitäten finden Architekten, Inneneinrichter und Designer, welche ein Badezimmer planen ein breites Sortiment aktueller Produkte von gehobener Qualität, die eine grosse Chance bieten: Die Befreiung von jedem Klischee und völlige Gestaltungsfreiheit.

Innovative Axialitäten: Organische, entschlossene Linienführung für einen grossen Waschtisch, charakterisierend und prägend für die gesamte Palette architektonischer Objekte. Ein in der Welt der Keramik einzigartiges Produkt, eine echte Herausforderung der Produktionsgesetze. Die Waschtisch-Ikone mit einer Breite von 1600 mm ist auch in den Breiten 1200 mm und 800 mm erhältlich. Der 1600 mm Waschtisch gewann ebenso wie der asymmetrische Aufsatz-Waschtisch den begehrten red dot design award.

Auch das Bad ist Architektur. Durch eine neue Anordnung von Wanne, Waschtisch, WC, Bidet und Möbeln kann dieser Raum als wahrhaftiger Bestandteil des Zuhauses gestaltet werden. WC und Bidet in weisser Keramikausführung sind als Standbidet/-WC, Wandbidet/-WC und WC für Spülkasten erhältlich. Der WC-Sitz verfügt über eine Absenkautomatik.

Symmetrische und asymmetrische Badewannen aus Acryl und Sentec Mineralwerkstoff. PALOMBA COLLECTION stellt eine echte Weiterentwicklung der reinen Geometrie dar. Essenzielle Formen, einzigartig und sinnlich sowie leicht miteinander kombinierbar, für ein modernes, internationales Badezimmer. Mit den innovativen und noch nie da gewesenen Kreationen beginnt ein neues Kapitel Designkunst im Badezimmer. Symmetrische Wannen sind freistehend oder als Einbauversion erhältlich.
Die grosse asymmetrische Wanne gibt es als Einbauwanne mit extrem flachen Rand 20 mm und mit Rand 80 mm.
Sie erinnert mit ihrer Form und ihren grosszügigen Dimensionen an einen kleinen See, in den man eintaucht, um zu entspannen und neue Energien zu tanken.

PALOMBA COLLECTION

8**1780.1** ○/●
Waschtisch, unterbaufähig

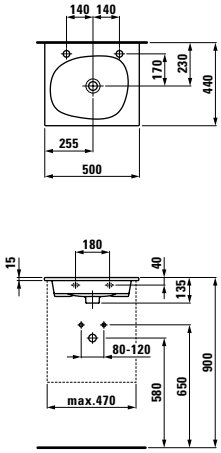

Optionen: .105 .106 .109 .112 .113 .114

Waschtischunterbau mit 1 Schublade, mit platzsparendem Siphon, passend zu Waschtisch 81780.1

4**0620.1**
Ohne Steckdose

4**0621.1**
Mit Steckdose CH

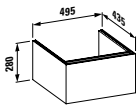

Farben: .220 .221 .222 .223

Waschtischunterbau mit 2 Schubladen, mit platzsparendem Siphon, passend zu Waschtisch 81780.1

4**0620.2**
Ohne Steckdose

4**0621.2**
Mit Steckdose CH

4**0623.2**
Mit LED und Steckdose CH

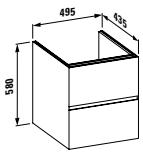

Farben: .220 .221 .222 .223

8**1780.2** ○/●
Waschtisch, unterbaufähig

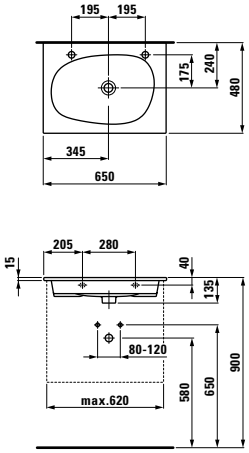

Optionen: .105 .106 .109 .112 .113 .114

Waschtischunterbau mit 1 Schublade, mit platzsparendem Siphon, passend zu Waschtisch 81780.2

4**0630.1**
Ohne Steckdose

4**0631.1**
Mit Steckdose CH

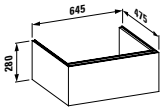

Farben: .220 .221 .222 .223

Waschtischunterbau mit 2 Schubladen, mit platzsparendem Siphon, passend zu Waschtisch 81780.2

4**0630.2**
Ohne Steckdose

4**0631.2**
Mit Steckdose CH

4**0633.2**
Mit LED und Steckdose CH

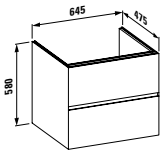

Farben: .220 .221 .222 .223

8**1780.4** ○/●
Waschtisch, unterbaufähig

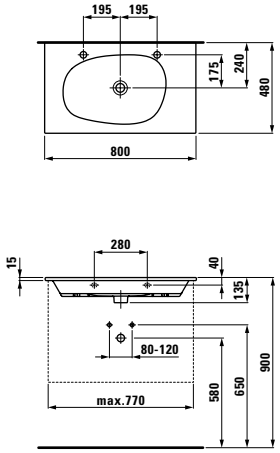

Optionen: .105 .106 .109 .112 .113 .114

Waschtischunterbau mit 1 Schublade, mit platzsparendem Siphon, passend zu Waschtisch 81780.4

4**0640.1**
Ohne Steckdose

4**0641.1**
Mit Steckdose CH

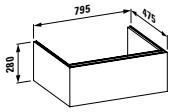

Farben: .220 .221 .222 .223

Waschtischunterbau mit 2 Schubladen, mit platzsparendem Siphon, passend zu Waschtisch 81780.4

4**0640.2**
Ohne Steckdose

4**0641.2**
Mit Steckdose CH

4**0643.2**
Mit LED und Steckdose CH

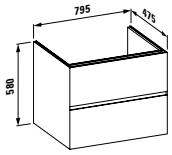

Farben: .220 .221 .222 .223

8**1780.6** ○/●
Waschtisch, unterbaufähig

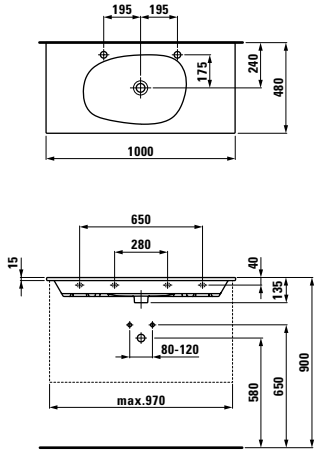

Optionen: .105 .106 .109 .112 .113 .114

Waschtischunterbau mit 1 Schublade, mit platzsparendem Siphon, passend zu Waschtisch 81780.6

4**0650.1**
Ohne Steckdose

4**0651.1**
Mit Steckdose CH

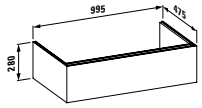

Farben: .220 .221 .222 .223

Waschtischunterbau mit 2 Schubladen, mit platzsparendem Siphon, passend zu Waschtisch 81780.6

4**0650.2**
Ohne Steckdose

4**0651.2**
Mit Steckdose CH

4**0653.2**
Mit LED und Steckdose CH

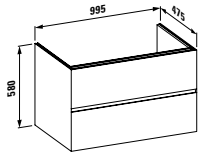

Farben: .220 .221 .222 .223

Informationen zu Keramikfarben und -optionen finden Sie am Ende des Kataloges in der Übersicht.

PALOMBA COLLECTION

8**1480.4** ○/●
Waschtisch, unterbaufähig

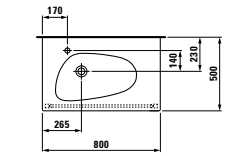

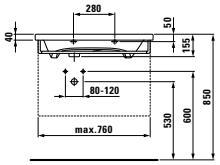

Optionen: .104 .109 .111 .112

Handtuchhalter, Chrom

3**8180.1** (760 mm)
für Waschtisch 81480.4

Waschtischunterbau mit
2 Schubladen, mit platzsparendem
Siphon, passend zu Waschtisch
81480.4

4**0720.2**
Ohne Steckdose

4**0721.2**
Mit Steckdose CH

4**0723.2**
Mit LED und Steckdose CH

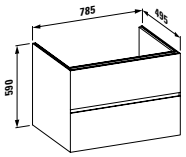

Farben: .220 .221 .222 .223

8**1480.6** ○/●
Waschtisch, unterbaufähig

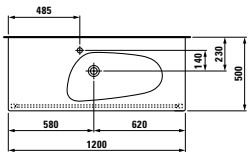

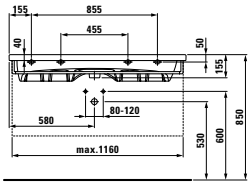

Optionen: .104 .109 .111 .112

Handtuchhalter, Chrom

3**8180.2** (1160 mm)
für Waschtisch 81480.6

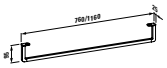

Waschtischunterbau mit
4 Schubladen, mit platzsparendem
Siphon, passend zu Waschtisch
81480.6

4**0730.4**
Ohne Steckdose

4**0731.4**
Mit Steckdose CH

4**0733.4**
Mit LED und Steckdose CH

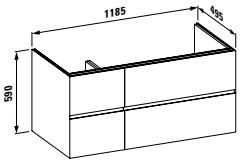

Farben: .220 .221 .222 .223

8**1480.8** ○/●
Waschtisch, unterbaufähig

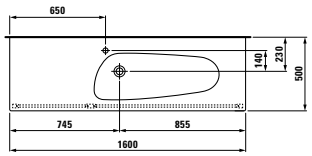

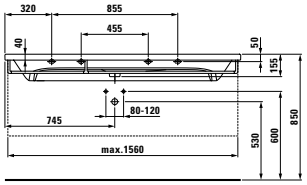

Optionen: .104 .109 .111 .112

Handtuchhalter, Chrom

3**8180.3** (1560 mm)
Für Waschtisch 81480.8

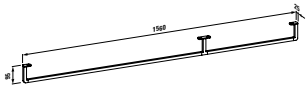

Waschtischunterbau mit
4 Schubladen, mit platzsparendem
Siphon, passend zu Waschtisch
81480.8

4**0740.4**
Ohne Steckdose

4**0741.4**
Mit Steckdose CH

4**0743.4**
Mit LED und Steckdose CH

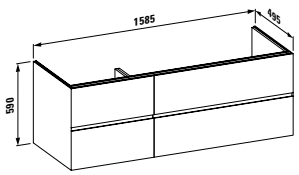

Farben: .220 .221 .222 .223

8**1480.9** ○/●
Waschtisch, unterbaufähig

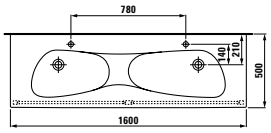

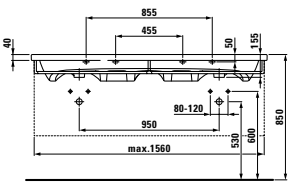

Optionen: .104 .109 .111 .112

Handtuchhalter, Chrom

3**8180.4** (1560 mm)
Für Waschtisch 81480.9

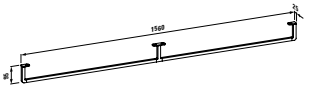

Waschtischunterbau mit
4 Schubladen, mit platzsparendem
Siphon, passend zu Waschtisch
81480.9

4**0745.4**
Ohne Steckdose

4**0746.4**
Mit Steckdose CH

4**0748.4**
Mit LED und Steckdose CH

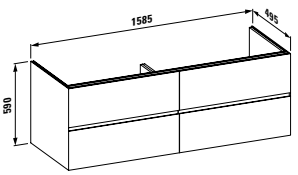

Farben: .220 .221 .222 .223

Informationen zu Keramikfarben und -optionen finden Sie am Ende des Kataloges in der Übersicht.

PALOMBA COLLECTION

8**1680.1** ○
Aufsatz-Waschtisch

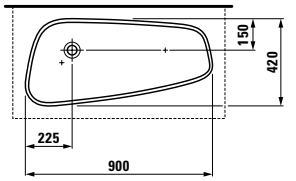

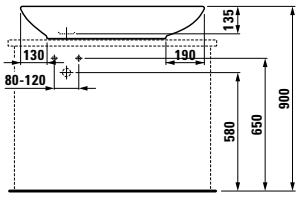

Optionen: .112

8**1680.2** ○
Aufsatz-Waschtisch

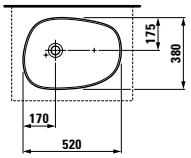

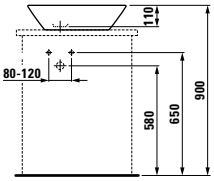

Optionen: .112

8**1680.3** ○/●
Aufsatz-Waschtisch mit Armaturenbank

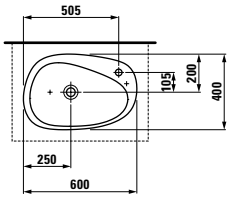

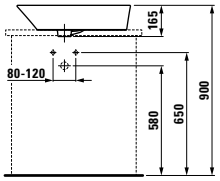

Optionen: .104 .109 .111 .112

8**1180.2** ○
Einbauwaschtisch von oben

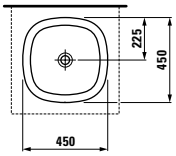

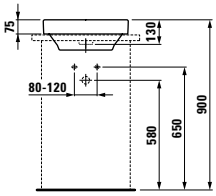

Optionen: .112

8**1180.3** ○/●
Freistehender Waschtisch

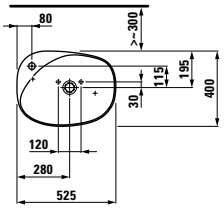

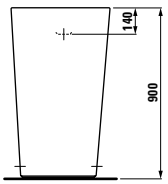

Optionen: .104 .109

8**1180.4** ○/●
Freistehender Waschtisch mit Wandanbindung

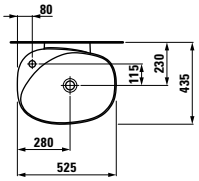

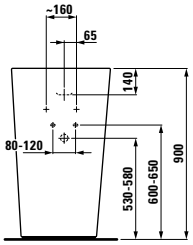

Optionen: .104 .109

Informationen zu Keramikfarben und -optionen finden Sie am Ende des Kataloges in der Übersicht.

PALOMBA COLLECTION

8**2080.1**
Wand-WC, Tiefspüler

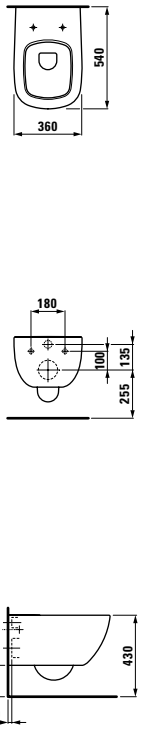

8**2380.6**
Stand-WC, Tiefspüler, Abgang Vario

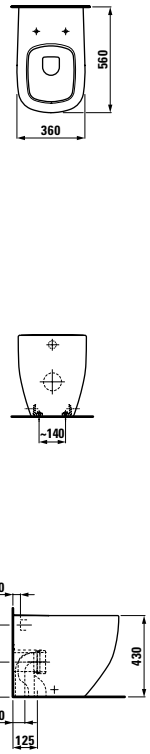

8**2480.6**
Stand-WC Kombination, wandbündig, Tiefspüler, Dual-Flush, Abgang Vario

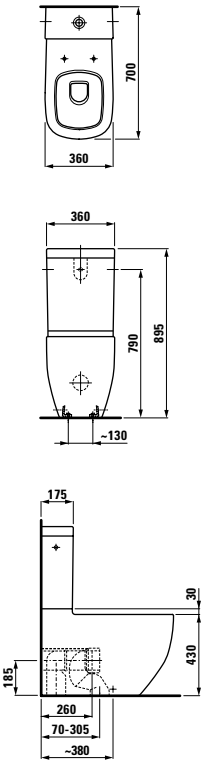

2**4580.2**
Freistehende Badewanne aus Mineralwerkstoff

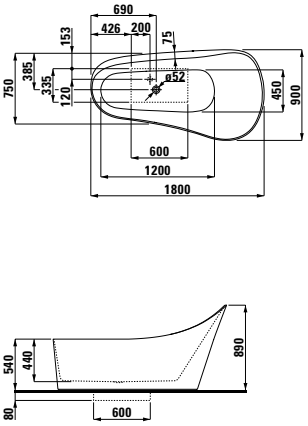

8**3080.1**.304
Wandbidet, 1 Hahnloch

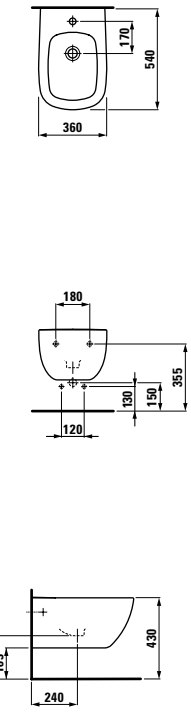

8**3280.1**
Standbidet

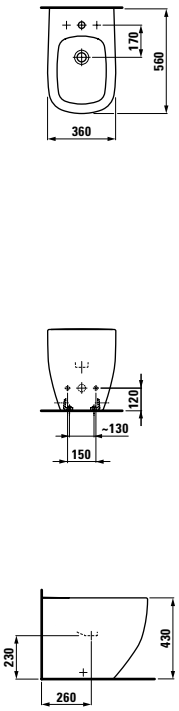

Optionen: .304 .308

8**2880.0**
Spülkasten, Dual-Flush, Wasseranschluss seitlich (links oder rechts) und hinten Mitte

8**9180.2**
WC-Sitz mit Deckel, abnehmbar, mit Absenkautomatik, flache Version

Ausführungen Badewanne 24580.2

000
Ohne Whirlsystem

605 / 625
Whirlsysteme mit Sensor

Anzahl Luftlöcher 62

Detaillierte Informationen zu den Whirlsystemen finden Sie im Kapitel Wellness.

Keramikfarben

.000 Weiss

.400 Weiss LCC

Wannenfarben

.000 Weiss

Informationen zu Keramikfarben und -optionen finden Sie am Ende des Kataloges in der Übersicht.

MÖGLICHE KOMBINATIONEN WASCHTISCH / WASCHTISCHPLATTEN

Waschtischplatte	**1300 mm**		
Optionale Schublade	4**0680.1**	4**0680.2**	4**0680.3**
Waschtisch			
PALOMBA COLLECTION			
8**1680.2** 520 x 380 mm	● / R	● / L R	● / L R
8**1680.3** 600 x 400 mm	● / R	● / L R	● / L R
8**1680.1** 900 x 420 mm	● / L R		

● kann mit einer Waschtischplatte kombiniert werden

L kann mit einem Schubladenelement links kombiniert werden (1 oder 2 Schubladen)

R kann mit einem Schubladenelement rechts kombiniert werden (1 oder 2 Schubladen)

1800 mm			
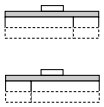 4**0685.1**	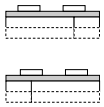 4**0685.4**	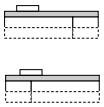 4**0685.2**	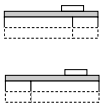 4**0685.3**
● / L 1000 R 800	● / L R	● / L R	● / L R
● / R 800	● / L R	● / L R	● / L R
● / L R			

L1000/L800 kann mit einem Schubladenelement links in Breite 1000 / 800 mm kombiniert werden (1 oder 2 Schubladen)

R1000/R800 kann mit einem Schubladenelement rechts in Breite 1000 / 800 mm kombiniert werden (1 oder 2 Schubladen)

PALOMBA COLLECTION

Waschtischplatte 1300 mm

4**0680.0**
Ohne Ausschnitt

4**0680.1**
Mit Ausschnitt Mitte

4**0680.2**
Mit Ausschnitt links

4**0680.3**
Mit Ausschnitt rechts

4**0680.4**
Mit Ausschnitt links & rechts

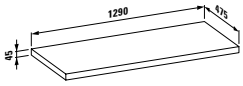

Farben: .220 .221 .222 .223

Schubladenelement mit
1 Schubladen, mit platzsparendem Siphon

4**0630.5**
Ohne Steckdose

4**0631.5**
Mit Steckdose CH

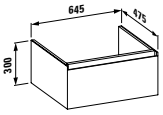

Farben: .220 .221 .222 .223

Schubladenelement mit
1 Schubladen, mit platzsparendem Siphon

4**0640.5**
Ohne Steckdose

4**0641.5**
Mit Steckdose CH

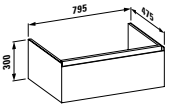

Farben: .220 .221 .222 .223

Schubladenelement mit
1 Schubladen, mit platzsparendem Siphon

4**0650.5**
Ohne Steckdose

4**0651.5**
Mit Steckdose CH

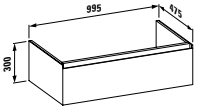

Farben: .220 .221 .222 .223

Waschtischplatte 1800 mm

4**0685.0**
Ohne Ausschnitt

4**0685.1**
Mit Ausschnitt Mitte

4**0685.2**
Mit Ausschnitt links

4**0685.3**
Mit Ausschnitt rechts

4**0685.4**
Mit Ausschnitt links und rechts

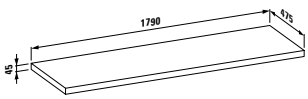

Farben: .220 .221 .222 .223

Schubladenelement mit
2 Schubladen, mit platzsparendem Siphon

4**0630.6**
Ohne Steckdose

4**0631.6**
Mit Steckdose CH

4**0633.6**
Mit LED und Steckdose CH

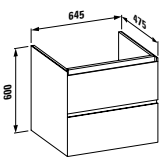

Farben: .220 .221 .222 .223

Schubladenelement mit
2 Schubladen, mit platzsparendem Siphon

4**0640.6**
Ohne Steckdose

4**0641.6**
Mit Steckdose CH

4**0643.6**
Mit LED und Steckdose CH

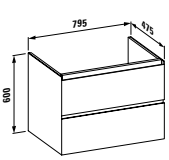

Farben: .220 .221 .222 .223

Schubladenelement mit
2 Schubladen, mit platzsparendem Siphon

4**0650.6**
Ohne Steckdose

4**0651.6**
Mit Steckdose CH

4**0653.6**
Mit LED und Steckdose CH

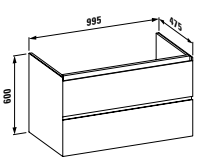

Farben: .220 .221 .222 .223

PALOMBA COLLECTION

Waschtischunterbau mit
2 Schubladen, mit platzsparendem Siphon, passend zu Waschtisch
81680.2

4**0610.2**
Ohne Steckdose

4**0611.2**
Mit Steckdose CH

4**0613.2**
Mit LED und Steckdose CH

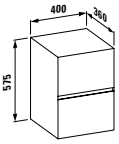

Farben: .220 .221 .222 .223

4**0700.1**
Quadratische Box

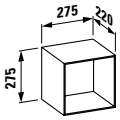

Farben: .220 .223 .224 .225

4**0710.1**
Rechteckige Box

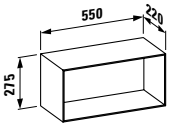

Farben: .220 .223 .224 .225

4**0710.2**
Rechteckige Box mit Ablage

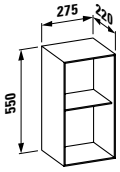

Farben: .220 .223 .224 .225

4**0710.3**
Rechteckige Box mit Ablage, bodenstehend

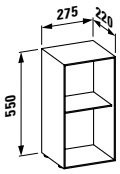

Farben: .220 .223 .224 .225

4**0715.2**
Rechteckige Rückwand

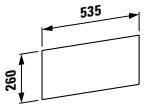

Farben: .200 .221 .222 .226 .227

4**0715.1**
Quadratische Rückwand

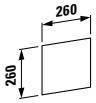

Farben: .200 .221 .222 .226 .227

4**9030.1**
Ordnungssystem für Schublade, Glas

4**0670.1**
Halbhochschrank, Scharnier links oder rechts

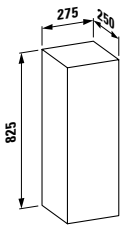

Farben: .220 .221 .222 .223

Möbelfarben

.220 Weiss

.222 Kirsche Vermont dunkel

.223 Steingrau

Boxenfarben

.220 Weiss

.223 Steingrau

.224 Taubenblau

Rückwandfarben

.200 Spiegel

.222 Kirsche Vermont dunkel

.226 Reinorange

.227 Rubinrot

Hochschrank

4**0675.1**
Scharnier links

4**0675.2**
Scharnier rechts

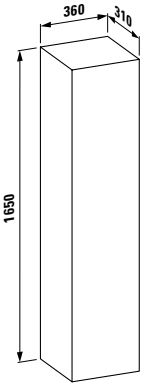

Farben: .220 .221 .222 .223

Kartell by LAUFEN

Design: Ludovica+Roberto Palomba

Seit ihrer Einführung feiert Kartell by LAUFEN grosse Erfolge bei Kunden und auf Designevents, Preisverleihungen und Messen rund um den Globus. Jetzt schlägt LAUFEN mit vielen neuen Produkten ein weiteres Kapitel dieser Erfolgsgeschichte auf: Neu ist ein 120 cm breiter Waschtisch aus SaphirKeramik mit dem sich auch grosszügige Waschplätze realisieren lassen. Ebenfalls neu ist ein 90 cm Waschtisch mit Ablage rechts, ein extrem kompakter Gästewaschtisch mit Ablage rechts oder links – alle aus SaphirKeramik und mit den bekannten Innovationen wie verdecktem Ablauf und optionalem unsichtbarem Überlauf.

Ins Sortiment aufgenommen wurden ein reinigungsfreundliches, spülrandloses WC und raumsparende Unterbaumöbel für den Gästebad-Waschtisch. Ebenfalls neu sind Unterbaumöbel mit einer oder zwei Schubladen für den 90er- und 120er-Waschtisch der Kollektion sowie ein elegantes, bodenstehendes Untergestell (chrom und schwarz).
Kartell bei LAUFEN wird mit diesen Neuheiten seinem Ruf als echte Komplettbadkollektion für reale Badezimmer mehr als gerecht und bietet nun neue Optionen für aussergewöhnliche Bäder von raumsparend bis grosszügig.

MARVIS

Die Armaturenlinie Kartell by LAUFEN vereint hochwertiges Design und puren Lifestyle in einem. LAUFEN hat das Sortiment jetzt um elegante Armaturen mit zentraler Einhebelbedienung erweitert. Zur Auswahl stehen ein Waschtischmischer, ein Standsäulenmischer für Aufsatzschalen sowie ein Bidetmischer und eine neue 2-Loch Armatur mit Schwenkauslauf und individuell platzierbarer Bedienung. Ausserdem ergänzt LAUFEN das Armaturensortiment Kartell by LAUFEN mit Wandmischern für den Waschtisch, die Badewanne und die Dusche. Sie bieten dem Nutzer eine praktische Ablagefläche für persönliche Accessoires an und können dank der innovativen Unterputzeinheit Simibox 1-Point einfach und schnell installiert werden.

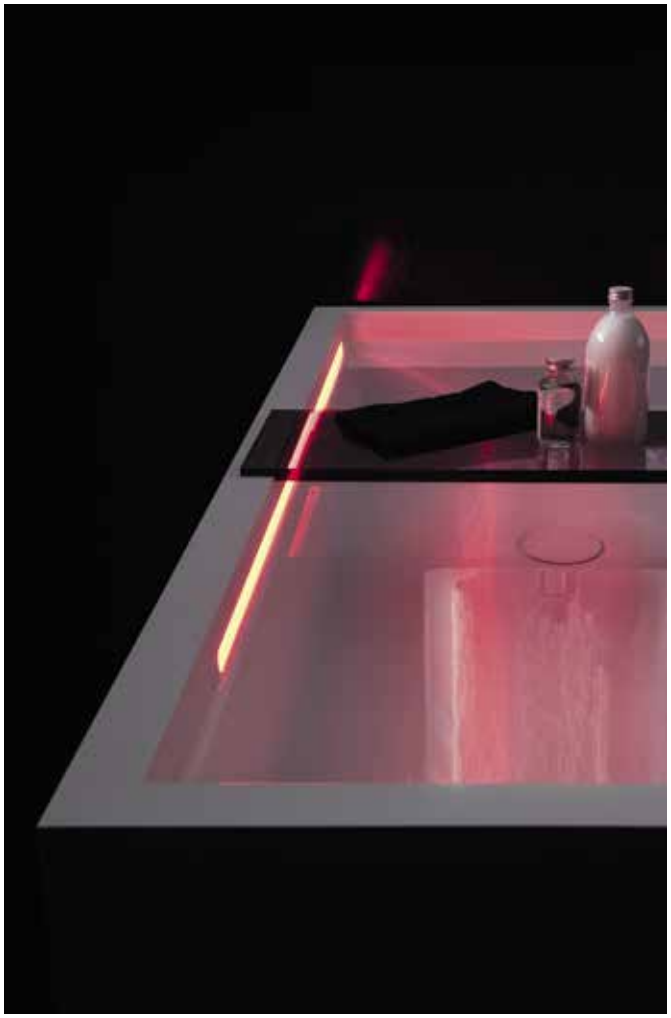

KARTELL BY LAUFEN

81133.1 ○/●/●●/●●●
Freistehender Waschtisch mit speziellem, versteckten Ablauf

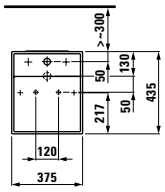

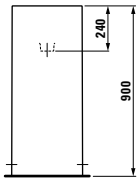

Farben: .000 .020 .400
Optionen: .111 .112 .158 .815

81233.1 ○
Waschtisch-Schale

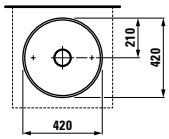

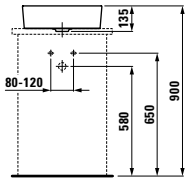

Farben: .000 .020 .400 .757 .759
Optionen: .112

81233.2 ○/●/●●/●●●
Waschtisch-Schale mit Armaturenbank, mit speziellem, versteckten Ablauf

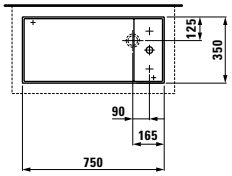

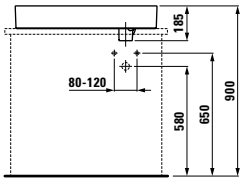

Farben: .000 .020 .400 .757 .759
Optionen: .111 .112 .158

81533.1 ○/●/●●/●●●
Handwaschbecken mit speziellem, versteckten Ablauf

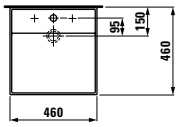

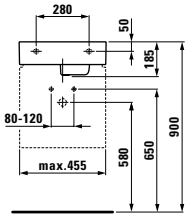

Farben: .000 .020 .400 .757 .759
Optionen: .111 .112 .158 .815

81533.4 ○/●
Handwaschbecken, asymmetrisch, Armaturenbank rechts, mit speziellem, versteckten Ablauf

NEW

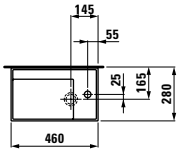

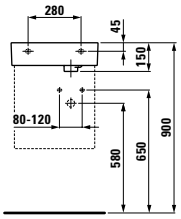

Farben: .000 .020 .400 .757 .759
Optionen: .111 .112

81533.5 ○/●
Handwaschbecken, asymmetrisch, Armaturenbank links, mit speziellem, versteckten Ablauf

NEW

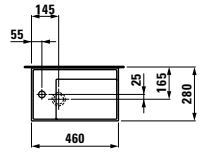

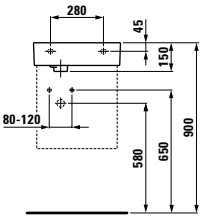

Farben: .000 .020 .400 .757 .759
Optionen: .111 .112

Informationen zu Keramikfarben und -optionen finden Sie am Ende des Kataloges in der Übersicht.

KARTELL BY LAUFEN

81033.4 ○/●/●●/●●●
Waschtisch, Ablage rechts, mit speziellem, verstecktem Ablauf

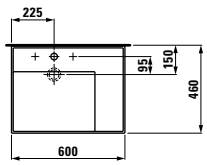

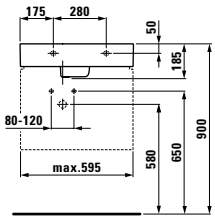

Farben: .000 .020 .400 .757 .759
Optionen: .111 .112 .158 .815

81033.8 ○/●/●●/●●●
Waschtisch, Ablage rechts, mit speziellem, verstecktem Ablauf

NEW

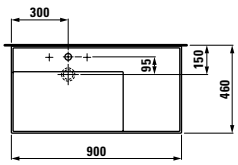

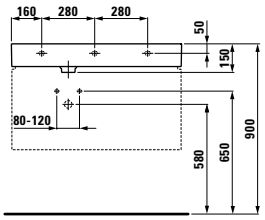

Farben: .000 .020 .400 .757 .759
Optionen: .111 .112 .158 .815

81333.2 ○/●/●●/●●●
Waschtisch, Ablage rechts, mit speziellem, verstecktem Ablauf

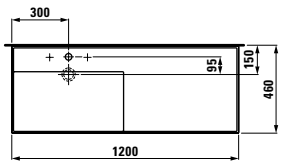

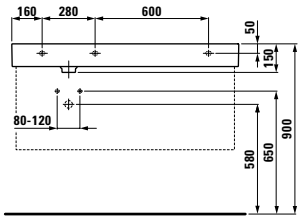

Farben: .000 .020 .400 .757 .759
Optionen: .111 .112 .158 .815

81033.5 ○/●/●●/●●●
Waschtisch, Ablage links, mit speziellem, verstecktem Ablauf

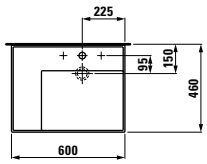

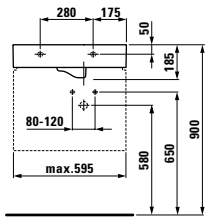

Farben: .000 .020 .400 .757 .759
Optionen: .111 .112 .158 .815

81033.9 ○/●/●●/●●●
Waschtisch, Ablage links, mit speziellem, verstecktem Ablauf

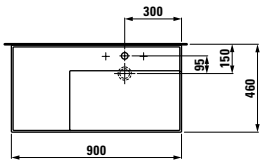

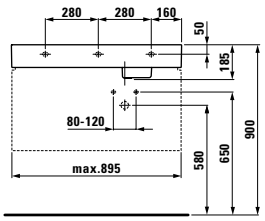

Farben: .000 .020 .400 .757 .759
Optionen: .111 .112 .158 .815

Informationen zu Keramikfarben und -optionen finden Sie am Ende des Kataloges in der Übersicht.

KARTELL BY LAUFEN

8**2033.1**
Wand-WC, Tiefspüler

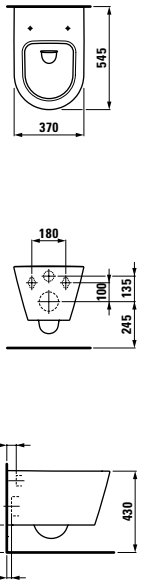

Farben: .000 .020 .400 .757

8**2033.6**
Wand-WC rimless, Tiefspüler

NEW

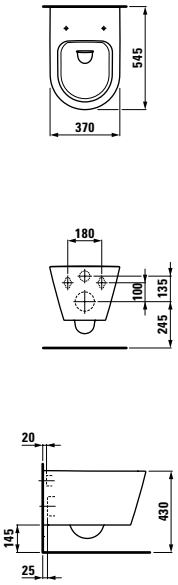

Farben: .000 .020 .400 .757

8**2333.1**
Stand-WC, Tiefspüler, Abgang waagrecht/senkrecht, Vario

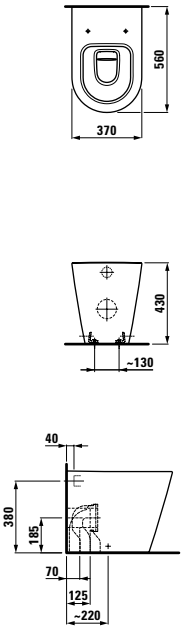

Farben: .000 .020 .400 .757

8**3033.1** ●
Wandbidet

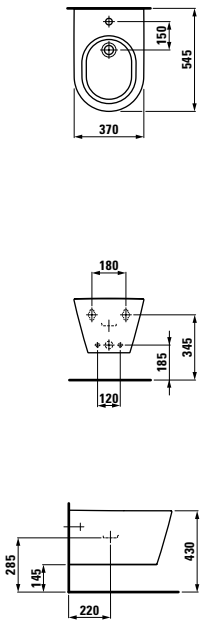

Farben: .000 .020 .400 .757
Optionen: .302

8**3233.1** ●/●●●
Standbidet

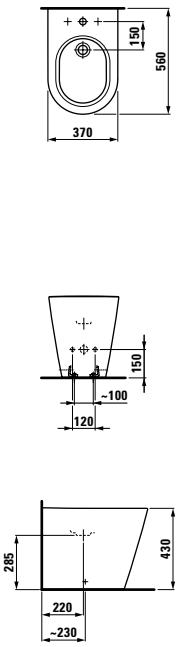

Farben: .000 .020 .400 .757
Optionen: .302 .308

Informationen zu Keramikfarben und -optionen finden Sie am Ende des Kataloges in der Übersicht.

KARTELL BY LAUFEN

Stand-WC Kombination

8**2333.1**
Stand-WC, Tiefspüler, Abgang waagerecht/senkrecht, Vario

8**2866.0/.1**
Stand-Spülkasten, Dual-Flush

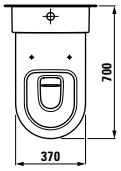

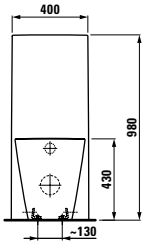

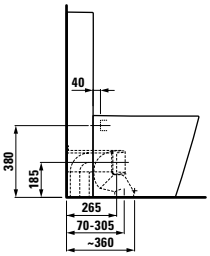

Farben: .000 .400 .757

Stand-Spülkasten, Dual-Flush

Wasseranschluss links oder rechts oben am Spülkasten
8**2866.0**.730 6/3L

Wasseranschluss hinten links oben am Spülkasten
8**2866.1**.731 6/3L

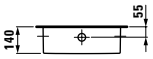

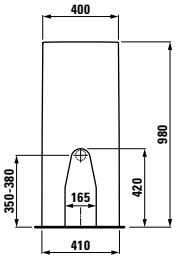

Farben: .000 .400 .757

8**9133.0**
Sitz mit Deckel, abnehmbar

8**9133.1**
Sitz mit Deckel, abnehmbar, mit Absenkautomatik

Farben: .000 .020 .757

Keramikfarben

.000 Weiss

.400 Weiss LCC

.757 Weiss matt *

.020 Schwarz glänzend *

.759 Grau matt *

* Nur für ausgewählte Produkte

Weitere Informationen zu SaphirKeramik im Kapitel Produkteigenschaften

2**2233.2**
Badewanne, freistehend
1760x760 mm, Mineralgusswerkstoff Sentec, mit Überlaufspalt und Armaturenbank an der Fussseite, mit Hubsystem

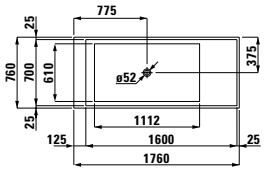

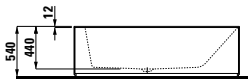

Optionen: .616 .627

2**2333.1**
Badewanne, Einbauversion
1700x860 mm, Mineralgusswerkstoff Sentec, rechte Ecke, mit Armaturenbank, mit Überlaufspalt in der Frontseite, mit Fussgestell

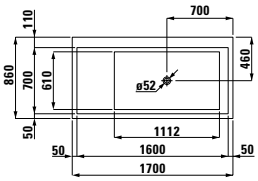

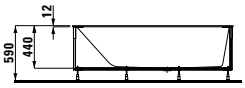

Optionen: .616 .627

2**2333.2**
Badewanne, freistehend,
1700x860 mm, Mineralgusswerkstoff Sentec, mit Armaturenbank, mit Überlaufspalt in der Frontseite, mit Hubsystem

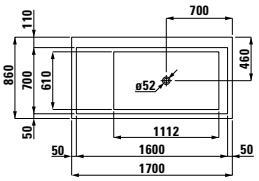

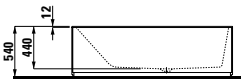

Optionen: .616 .627

2**2333.5**
Badewanne, rechte Ecke,
mit L-Schürze links, 1700x860 mm, Mineralgusswerkstoff Sentec, mit Armaturenbank, mit Überlaufspalt in der Frontseite, mit Fussgestell

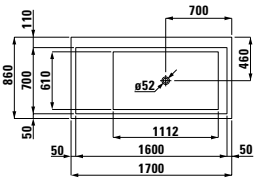

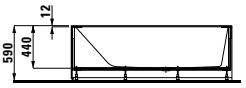

Optionen: .616 .627

Versionen Badewannen

.616
Mit beleuchtetem Überlaufspalt

.627
Mit beleuchtetem Überlaufspalt, mit Nebel, mit Luftmassage

Anzahl Luftlöcher 81

2**2433.1**
Badewanne, Einbauversion
1700x860 mm, Mineralgusswerkstoff Sentec, linke Ecke, mit Armaturenbank, mit Überlaufspalt in der Frontseite, mit Fussgestell

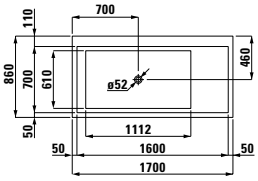

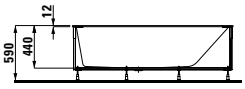

Optionen: .616 .627

2**2433.2**
Badewanne, freistehend
1700x860 mm, Mineralgusswerkstoff Sentec, mit Armaturenbank, mit Überlaufspalt in der Frontseite, mit Hubsystem

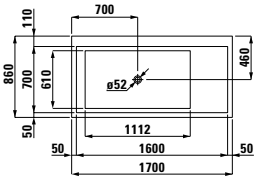

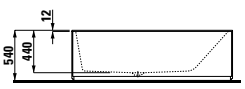

Optionen: .616 .627

2**2433.6**
Badewanne, linke Ecke, mit L-Schürze rechts, 1700x860 mm, Mineralgusswerkstoff Sentec, mit Armaturenbank, mit Überlaufspalt in der Frontseite, mit Fussgestell

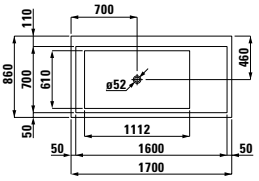

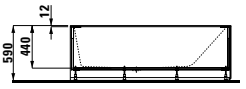

Optionen: .616 .627

KARTELL BY LAUFEN

2**1133.1**
Duschwanne, quadratisch, Mineralgusswerkstoff Sentec

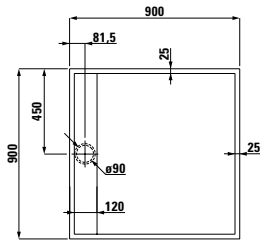

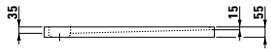

2**1233.x**
Duschwanne, rechteckig, Mineralgusswerkstoff Sentec

	A	B
2**1233.1**	1000	75
2**1233.2**	1100	175
2**1233.3**	1200	275
2**1233.4**	1300	375
2**1233.5**	1400	475

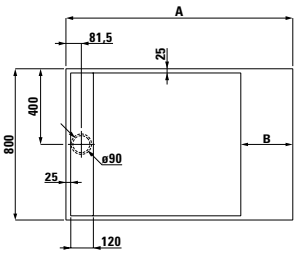

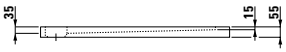

Farben Badewannen und Duschwannen

.000 Weiss

Aufgrund des schmalen Wannenrandes empfehlen wir den Einbau von Echtglas Duschabtrennungen mit Scharnieren oder Duschabtrennungen, deren Profil max. 25 mm stark ist.

KARTELL BY LAUFEN

Waschtischunterbau mit platzsparendem Siphon für Waschtisch 81533.1

4**0750.1**
Mit einer Schublade und Innenablage

4**0750.2**
Mit zwei Schubladen

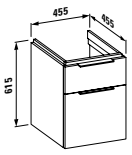

Farben: .631 .633 .634 .635 .888

4**0751.2**
Waschtischunterbau, mit einer Tür, mit platzsparendem Siphon, für Waschtisch 81533.4

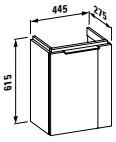

Farben: .631 .633 .634 .635 .888

4**0760.1**
Waschtischunterbau, mit einer Schublade, mit Innenablage, mit platzsparendem Siphon, für Waschtisch 81033.8/.9

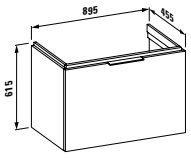

Farben: .631 .633 .634 .635 .888

4**0752.0**
Offenes Regalelement

4**0753.0**
Glasabdeckplatte, optional

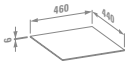

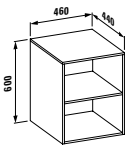

Farben: .631 .633 .634 .635 .888

4**0751.1**
Waschtischunterbau, mit einer Tür, mit platzsparendem Siphon, für Waschtisch 81533.5

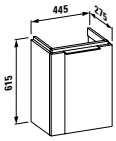

Farben: .631 .633 .634 .635 .888

Waschtischunterbau mit platzsparendem Siphon

4**0755.1**
Mit einer Schublade und Innenablage
für Waschtisch 81033.4 und 81033.5

4**0755.2**
Mit zwei Schubladen für Waschtisch 81033.4

4**0756.2**
Mit zwei Schubladen für Waschtisch 81033.5

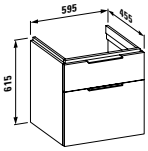

Farben: .631 .633 .634 .635 .888

4**0761.2**
Waschtischunterbau, mit zwei Schubladen, mit Innenablage, mit platzsparendem Siphon, für Waschtisch 81033.8

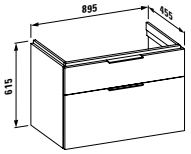

Farben: .631 .633 .634 .888

4**0760.2**
Waschtischunterbau, mit zwei Schubladen, mit Innenablage, mit platzsparendem Siphon, für Waschtisch 81033.9

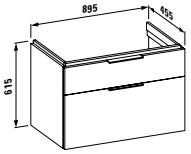

Farben: .631 .633 .634 .888

4**0762.0**.033.004.1
Fuss-Set (2 Stück)

Waschtischplatte

4**0772.0**
Ohne Ausschnitt

4**0772.1**
Mit Ausschnitt Mitte für Aufsatz-Waschtisch 81233.1

4**0772.2**
Mit Ausschnitt links für Aufsatz-Waschtisch 81233.1

4**0772.3**
Mit Ausschnitt rechts für Aufsatz-Waschtisch 81233.1

4**0772.4**
Mit Ausschnitt links und rechts für Aufsatz-Waschtisch 81233.1

4**0773.1**
Mit Ausschnitt Mitte für Aufsatz-Waschtisch 81233.2

4**0773.2**
Mit Ausschnitt links für Aufsatz-Waschtisch 81233.2

4**0773.3**
Mit Ausschnitt rechts für Aufsatz-Waschtisch 81233.2

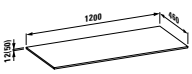

Farben: .631

Waschtischplatte

4**0778.0**
Ohne Ausschnitt

4**0778.1**
Mit Ausschnitt Mitte für Aufsatz-Waschtisch 81233.1

4**0778.2**
Mit Ausschnitt links für Aufsatz-Waschtisch 81233.1

4**0778.3**
Mit Ausschnitt rechts für Aufsatz-Waschtisch 81233.1

4**0778.4**
Mit Ausschnitt links und rechts für Aufsatz-Waschtisch 81233.1

4**0779.1**
Mit Ausschnitt Mitte für Aufsatz-Waschtisch 81233.2

4**0779.2**
Mit Ausschnitt links für Aufsatz-Waschtisch 81233.2

4**0779.3**
Mit Ausschnitt rechts für Aufsatz-Waschtisch 81233.2

4**0779.4**
Mit Ausschnitt links und rechts für Aufsatz-Waschtisch 81233.2

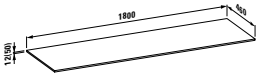

Farben: .631

4**0780.0**
Schubladenelement mit 12 mm Platte

4**0782.0**
Glasabdeckplatte, optional

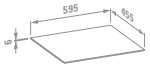

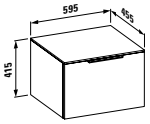

Farben: .631 .633 .634 .635 .888

4**0785.0**
Schubladenelement mit 12 mm Platte

4**0787.0**
Glasabdeckplatte, optional

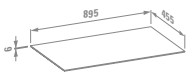

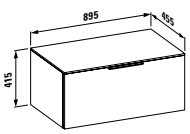

Farben: .631 .633 .634 .635 .888

KARTELL BY LAUFEN

4**0790.0**
Schubladenelement mit 12 mm Platte

4**0795.0**
Glasabdeckplatte, optional

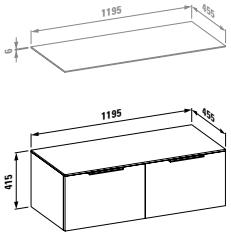

Farben: .631 .633 .634 .635 .888

Schubladenelement mit 12 mm Platte, mit platzsparendem Siphon, mit Ausschnitt rechts

4**0790.3**
Für Aufsatz-Waschtisch 81233.1

4**0795.3**
Glasabdeckplatte, optional

4**0792.3**
Für Waschtisch 81533.1

4**0797.3**
Glasabdeckplatte, optional

4**0793.3**
For washbasin 81033.4 und 81033.5

4**0798.3**
Glasabdeckplatte, optional

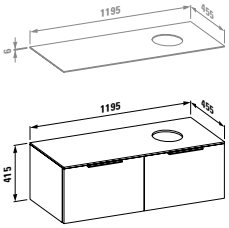

Farben: .631 .633 .634 .635 .888

Schubladenelement mit 12 mm Platte, mit platzsparendem Siphon, mit Ausschnitt links

4**0790.2**
Für Aufsatz-Waschtisch 81233.1

4**0795.2**
Glasabdeckplatte, optional

4**0792.2**
Für Waschtisch 81533.1

4**0797.2**
Glasabdeckplatte, optional

4**0793.2**
Für Waschtisch 81033.4 und 81033.5

4**0798.2**
Glasabdeckplatte, optional

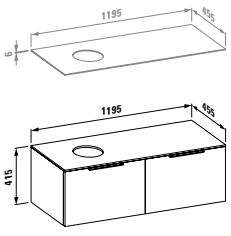

Farben: .631 .633 .634 .635 .888

Schubladenelement mit 12 mm Platte, mit platzsparendem Siphon, mit Ausschnitt links und rechts

4**0790.4**
Für Aufsatz-Waschtisch 81233.1

4**0795.4**
Glasabdeckplatte, optional

4**0792.4**
Für Waschtisch 81533.1

4**0797.4**
Glasabdeckplatte, optional

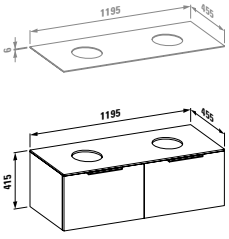

Farben: .631 .633 .634 .635 .888

4**0800.0**
Schubladenelement mit 12 mm Platte, mit platzsparendem Siphon

4**0805.0**
Glasabdeckplatte, optional

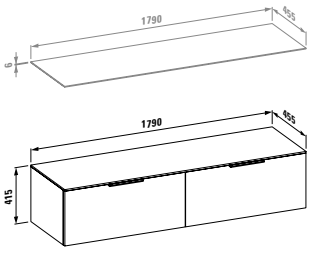

Farben: .631 .633 .634 .635 .888

Schubladenelement mit 12 mm Platte, mit platzsparendem Siphon, mit Ausschnitt links

4**0800.2**
Für Aufsatz-Waschtisch 81233.1

4**0805.2**
Glasabdeckplatte, optional

4**0801.2**
Für Waschtisch 81233.2

4**0806.2**
Glasabdeckplatte, optional

4**0802.2**
Für Waschtisch 81533.1

4**0807.2**
Glasabdeckplatte, optional

4**0803.2**
Für Waschtisch 81033.4 und 81033.5

4**0808.2**
Glasabdeckplatte, optional

4**0804.2**
Für Waschtisch 81033.9

4**0809.2**
Glasabdeckplatte, optional

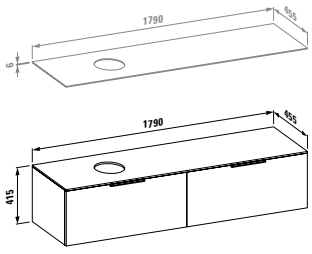

Farben: .631 .633 .634 .635 .888

KARTELL BY LAUFEN

Schubladenelement mit 12 mm Platte, mit platzsparendem Siphon, mit Ausschnitt rechts

4**0800.3**
Für Aufsatz-Waschtisch 81233.1

4**0805.3**
Glasabdeckplatte, optional

4**0801.3**
Für Waschtisch 81233.2

4**0806.3**
Glasabdeckplatte, optional

4**0802.3**
Für Waschtisch 81533.1

4**0807.3**
Glasabdeckplatte, optional

4**0803.3**
Für Waschtisch 81033.4 und 81033.5

4**0808.3**
Glasabdeckplatte, optional

4**0804.3**
Für Waschtisch 81033.9

4**0809.3**
Glasabdeckplatte, optional

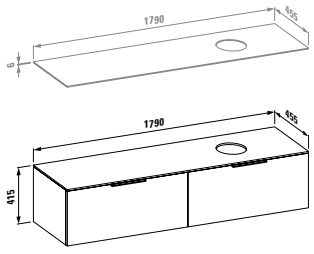

Farben: .631 .633 .634 .635 .888

Schubladenelement mit 12 mm Platte, mit platzsparendem Siphon, mit Ausschnitt links und rechts

4**0800.4**
Für Aufsatz-Waschtisch 81233.1

4**0805.4**
Glasabdeckplatte, optional

4**0801.4**
Für Waschtisch 81233.2

4**0806.4**
Glasabdeckplatte, optional

4**0802.4**
Für Waschtisch 81533.1

4**0807.4**
Glasabdeckplatte, optional

4**0803.4**
Für Waschtisch 81033.4 und 81033.5

4**0808.4**
Glasabdeckplatte, optional

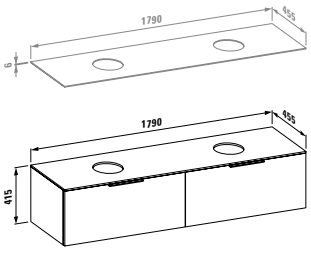

Farben: .631 .633 .634 .635 .888

Hochschrank

4**0815.1**
Mit einer Tür links

4**0815.2**
Mit einer Tür rechts

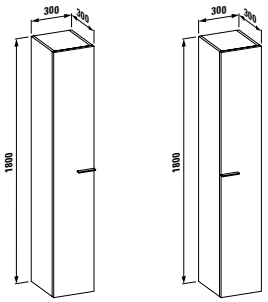

Farben: .631 .633 .634 .635 .888

4**0810.0**
Halbhochschrank mit Spiegelfront und offener Seite

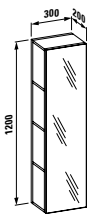

Farben: .631 .633 .634 .635 .888

4**0820.3**
Hochschrank mit zwei Türen

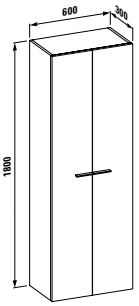

Farben: .631 .633 .634 .635 .888

Möbelfarben

.631 Weiss glänzend

.633 Schwarz glänzend

.634 Grau matt

.635 Orange glänzend

.888 Erweiterte Möbel-Farben

Bitte Farbname im Bestelltext angeben:

plum glossy

bordeaux glossy

KARTELL BY LAUFEN

38533.4
Waschtischuntergestell für
Waschtisch 81533.1

NEW

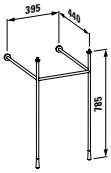

Farben: .004 .450

38533.5
Waschtischuntergestell für
Waschtisch 81033.4/.5

NEW

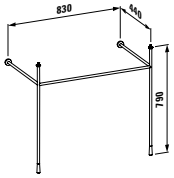

Farben: .004 .450

38533.6
Waschtischuntergestell für
Waschtisch 81033.8/.9

NEW

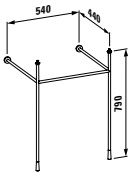

Farben: .004 .450

Farben Waschtischuntergestell

.004 Chrom

.450 Schwarz matt

KARTELL BY LAUFEN

3**8633.1**
Spiegel *All saints*

3**8633.3**
Neu: auch mit indirekter LED Beleuchtung für *transparente Spiegel

NEW

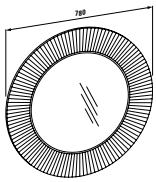

Farben: *.081 *.082 *.084 .086 .087 .088 .089

3**8933.0**
Hocker *Max-Beam*

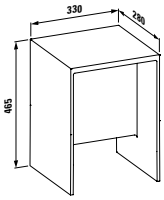

Farben: .081 .082 .083 .084 .085

3**8533.1**
Ablage für Waschtisch

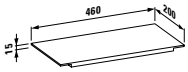

Farben: .084 .085

3**8133.0**
Handtuchhalter *Rail* 300 mm

3**8133.1**
Handtuchhalter *Rail* 450 mm

3**8133.2**
Handtuchhalter *Rail* 600 mm

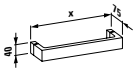

Farben: .081 .082 .083 .084 .085

3**8533.0**
Ablage *Shelfish*, wandmontiert

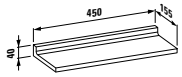

Farben: .081 .082 .083 .084 .085 .086 .087 .089

3**8933.1**
Regal *Sound-rack*

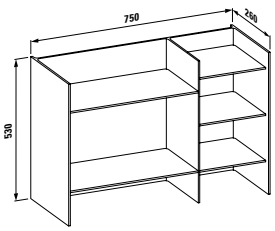

Farben: .081 .082 .083 .084 .085

3**8533.2**
Ablage für Badewanne

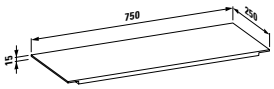

Farben: .084 .085

KARTELL BY LAUFEN

3**8933.2**
Lampe *Rifly,* wandmontiert

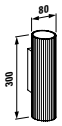

Farben: .084

3**8933.3**
Hängeleuchte *Rifly* 300 mm

Farben: .084 .086 .087 .089

3**8533.3**.004.000.1
Wandablage

Beinhaltet disc in der Farbe Kristallklar

Farben Accessoires

.081 Bernstein
.082 Mandarine
.083 Blau
.084 Kristallklar
.085 Rauchgrau
.086 Silber
.087 Gold
.088 Vergoldet 24K
.089 Kupfer **NEW**

Farben Discs

.081 Bernstein
.082 Mandarine
.084 Kristallklar
.085 Rauchgrau

3**8933.4**
Hängeleuchte *Rifly* 600 mm

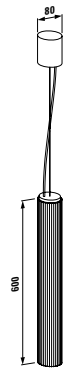

Farben: .084 .086 .087 .089

3**8933.5**
Hängeleuchte *Rifly* 900 mm

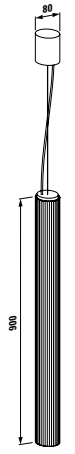

Farben: .084 .086 .087 .089

3**8433.2**.004.000.1
Toilettenpapierhalter

Beinhaltet disc in der Farbe Kristallklar

Discs in zusätzlichen Farben separat bestellbar:

Disc ø 183 mm

3**9833.5**.081.001.1
Bernstein

3**9833.5**.082.001.1
Mandarine

3**9833.5**.084.001.1
Kristallklar

3**9833.5**.085.001.1
Rauchgrau

Disc ø 275 mm

3**9833.5**.081.002.1
Bernstein

3**9833.5**.082.002.1
Mandarine

3**9833.5**.084.002.1
Kristallklar

3**9833.5**.085.002.1
Rauchgrau

3**1133.1**.004.111.1
Waschtischmischer, Ausladung 110 mm, Festauslauf, mit Ablaufventil (Ablageschale in 3 weiteren Farben erhältlich)

3**1133.1**.004.113.1
Waschtischmischer, Ausladung 110 mm, Festauslauf, mit Ablaufventilhebel, ohne Ablaufventil

3**1133.1**.004.110.1
Waschtischmischer, Ausladung 115 mm, Festauslauf, ohne Ablaufventil

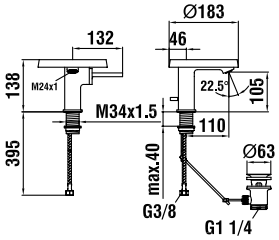

Beinhaltet disc in der Farbe Kristallklar

3**1133.8**.004.110.1
Standsäulen-Waschtischmischer, Ausladung 110 mm, Festauslauf, ohne Ablaufventil (Ablageschale in 3 weiteren Farben erhältlich)

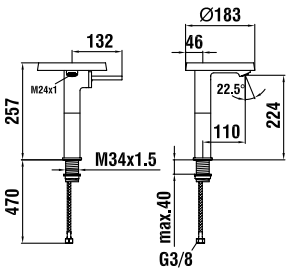

Beinhaltet disc in der Farbe Kristallklar

3**4133.1**.004.111.1
Bidetmischer, Ausladung 125 mm, Festauslauf, mit Ablaufventil (Ablageschale in 3 weiteren Farben erhältlich)

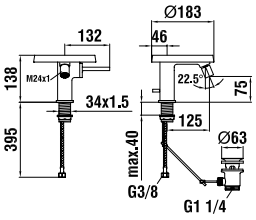

Beinhaltet disc in der Farbe Kristallklar

3**2133.1**.004.121.1
Standsäulen-Bademischer disc komplett, mit Kunststoffschlauch 1250 mm und Handbrause twinstick

5**03000**.000.000
Rohbaukörper zu Standsäulen-Bademischer 32133.1.004.121.1

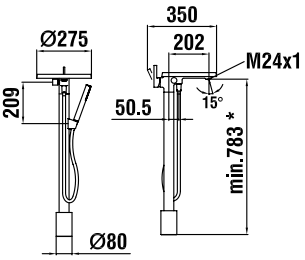

Beinhaltet disc in der Farbe Kristallklar

3**1133.7**.004.120.1
Wandmischer für Simibox 1-Point, Ausladung 186 mm, Festauslauf, mit Disc Ablageschale Kristallklar (Ablageschale in 3 weiteren Farben erhältlich)

Simibox 1-Point, Unterputz-Einbaukörper 57403.6.000.000 muss separat bestellt werden

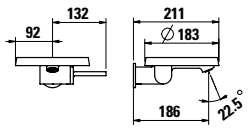

3**2133.9**.004.141.1
Bademischer für Simibox 1-Point, mit Zubehör, mit Disc Ablageschale Kristallklar (Ablageschale in 3 weiteren Farben erhältlich)

Simibox 1-Point, Unterputz-Einbaukörper 57403.6.000.000 muss separat bestellt werden

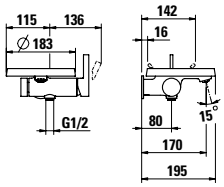

3**3133.9**.004.141.1
Duschenmischer für Simibox 1-Point, mit Zubehör, mit Disc Ablageschale Kristallklar (Ablageschale in 3 weiteren Farben erhältlich)

Simibox 1-Point, Unterputz-Einbaukörper 57403.6.000.000 muss separat bestellt werden

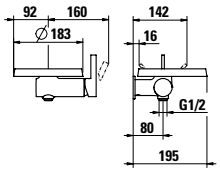

5**7403.6**.000.000
Simibox 1-Point, Unterputz-Einbaukörper

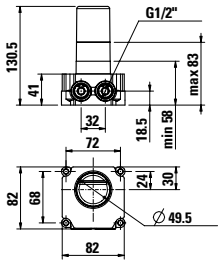

3**1133.1**.004.101.1
Waschtischmischer, Ausladung 115 mm, Festauslauf, mit Ablaufventil

3**1133.1**.004.103.1
Waschtischmischer, Ausladung 115 mm, Festauslauf, mit Ablaufventilhebel, ohne Ablaufventil

3**1133.1**.004.100.1
Waschtischmischer, Ausladung 115 mm, Festauslauf, ohne Ablaufventil

NEW

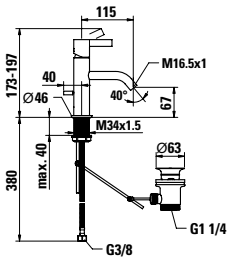

3**1133.2**.004.221.1
2-Loch Waschtischmischer, Ausladung 166 mm, Schwenkauslauf, mit Ablaufventil

3**1133.2**.004.223.1
2-Loch Waschtischmischer, Ausladung 166 mm, Schwenkauslauf, mit Ablaufventilhebel, ohne Ablaufventil

3**1133.2**.004.220.1
2-Loch Waschtischmischer, Ausladung 166 mm, Schwenkauslauf, ohne Ablaufventil

NEW

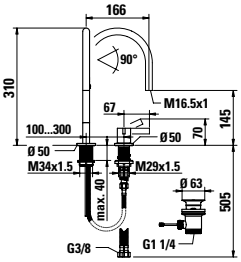

3**1233.3**.004.221.1
Waschtischmischer 3-Loch, Schwenkauslauf Ausladung 166 mm, mit Ablaufventil

3**1233.3**.004.223.1
Waschtischmischer 3-Loch, Schwenkauslauf Ausladung 166 mm, mit Ablaufventilhebel, ohne Ablaufventil

3**1233.3**.004.220.1
Waschtischmischer 3-Loch, Schwenkauslauf Ausladung 166 mm, ohne Ablaufventil

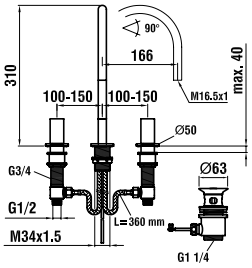

3**1133.8**.004.120.1
Standsäulen-Waschtischmischer, Ausladung 125 mm, Festauslauf, ohne Ablaufventil

NEW

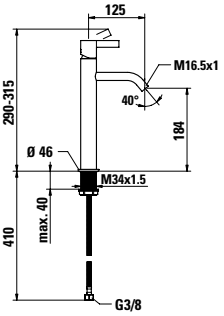

3**1133.6**.004.120.1
Wandmischer zu Simibox 2-Point, Ausladung 175 mm, Festauslauf, ohne Ablaufventil

NEW

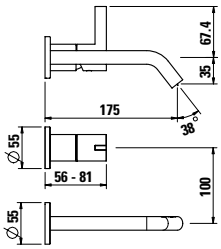

5**7404.9**.000.000
Simibox 2-Point, Unterputz-Einbaukörper

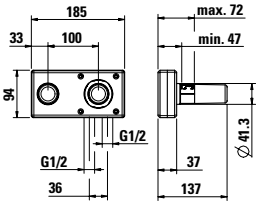

3**1233.6**.004.120.1
UP-Wandmischer 2-Griff, Ausladung 175 mm

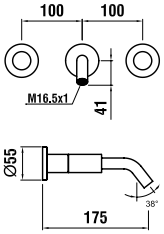

1**0208.0**.000.000
Messing Bausatz-Vormontage für 2-Griff UP-Waschtischmischer
31233.6.004.120.1

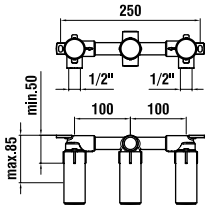

3**4133.1**.004.101.1
Bidetmischer, Ausladung 110 mm, Festauslauf, mit Ablaufventil

NEW

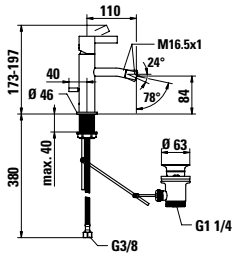

3**3133.7**.004.142.1
Duschenmischer 153 mm komplett, mit Kunststoffschlauch 1800 mm und twinstick Handbrause

3**3133.7**.004.002.1
Duschenmischer 153 mm, ohne Verschraubungen, ohne Zubehör

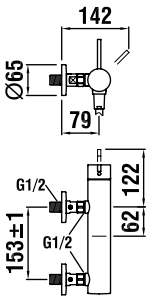

3**3133.6**.004.000.1
Fertigmontage-Set für UP-Duschenmischer Simibox

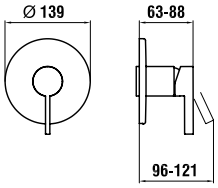

3**2133.6**.004.000.1
Fertigmontage-Set für UP-Bademischer Simibox, mit Umsteller

3**2133.6**.004.010.1
Fertigmontage-Set für UP-Bademischer Simibox, mit Umsteller und Sicherheitseinrichtung

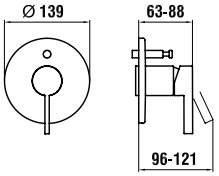

3**2233.5**.004.282.1
Wannenfüllkombination 5-Loch, Ausladung 173 mm, ohne Platte

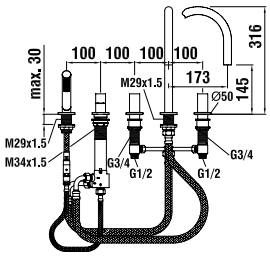

3**7133.0**.004.060.1
Wanneneinlauf, Ausladung 175 mm

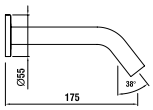

5**74007**.000.000
Simibox Unterputz-Einbaukörper für Bade- und Duschenmischer

5**29030**.941.000
Montagehilfe für Simibox

5**77032**.000.000
Flansch für Simibox

5**30012**.000.000
Verlängerungsset L = 25 mm

5**30013**.000.000
Verlängerungsset L = 50 mm

5**64001**.100.000
Verlängerungsrosette 15 mm

5**64002**.100.000
Verlängerungsrosette 30 mm

LIVING CITY

Ein System mit Ecken und Kanten und doch so flexibel und pflegeleicht: living city hat ein klares Konzept und klare Formen. Das Baukastensystem bietet Waschtische mit und ohne Ablage in vielen Breiten. Reduktion, nicht kühle Nüchternheit, Individualismus ohne Eigentümlichkeit: Die Formensprache von living city wendet sich an Menschen, die in zeitgenössischem Ambiente leben und mit feinem Gespür und Materialsensibilität ihr Umfeld gestalten. Hierzu passt auch das Design des rechteckigen Wand-WCs und -Bidets von LAUFEN.

product design award 2008

DESIGNPREIS 2008 NOMINIERT

Design: Phoenix Design

Urban und modernistisch: living city beweist Mut zur Reduktion und definiert Keramik als Kubus. Eine klare Linie zieht sich durch diesen Badentwurf mit hohem ästhetischen Anspruch. Pure Geometrie: Die Keramikprodukte von living city sprechen eine klare Formensprache und zelebrieren die Linien der Moderne. Die perfekte Ergänzung für mehr Stauraum bieten die Badmöbel der Serie case, die für alle living city Waschtische erhältlich sind.

8**1343.1**
Halbeinbauwaschtisch
Abmessungen: 460 x 460 x 140 mm

8**1343.2**
Halbeinbauwaschtisch
Abmessungen: 500 x 460 x 140 mm

LIVING CITY

8 1543.2 ○/●
Handwaschbecken unterbaufähig

8 1543.3
Aufsatz-Handwaschbecken, wandmontiert

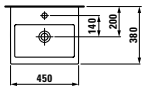

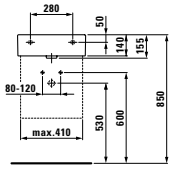

Optionen: .104 .109

Aufsatz-Waschtisch ○/●

	A	B	C	D
8 **1143.0**	450	380	200	140
8 **1143.1**	500	425	225	165
8 **1143.2**	600	425	225	165

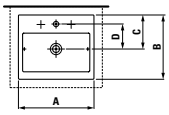

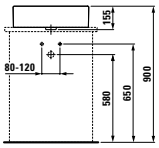

Optionen: .104 .109

zusätzlich für 8 1143.1/.2
.108

Waschtisch unterbaufähig ○/●/●●●

	A	B	C
8 **1743.1**	500	460	460
8 **1743.3**	600	460	560

Aufsatz-Waschtisch, wandmontiert

	A	B
8 **1743.2**	500	460
8 **1743.4**	600	460

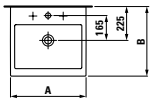

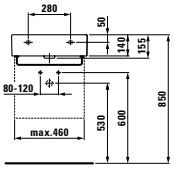

Optionen: .104 .108 .109

Waschtisch unterbaufähig ○/●/●●●

	A	B	C
8 **1743.6**	800	460	760
8 **1843.7**	1000	460	960

Aufsatz-Waschtisch, wandmontiert

	A	B
8 **1743.7**	800	460
8 **1843.8**	1000	460

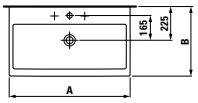

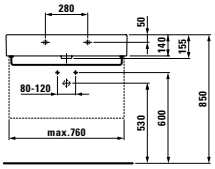

Optionen: .104 .108 .109

zusätzlich für 8 1843.7/.8
.107 .115

Waschtisch, ○/●/●●● unterbaufähig, schneidbar

8 1843.1
Ablage links

8 1843.2
Ablage rechts

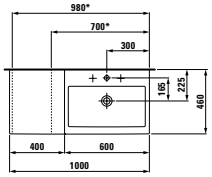

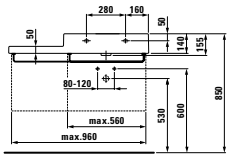

Optionen: .104 .108 .109 .135

Handtuchhalter verchromt

8 9542.3
Passend zu Waschtisch 500 mm
8 1743.1

8 9542.4
Passend zu Waschtisch 600 mm
8 1743.3, 8 1843.1/.2/.5/.6

8 9542.5
Passend zu Waschtisch 800 mm
8 1743.6

8 9542.6
Passend zu Waschtisch 1000 mm
8 1843.1/.2/.5/.6/.7

LIVING CITY

Einbauwaschtisch von unten ○

	A	B	C	D
81243.2	350	400	280	335
81243.1	490	535	310	360

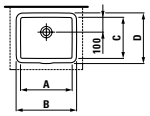

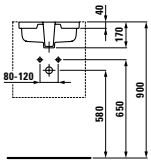

Optionen: .109 .155

81343.9 ○
Einbauwaschtisch von unten

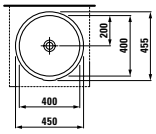

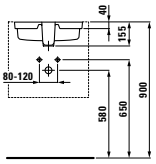

Optionen: .109 .155

81343.1 ○/●
Halbeinbau-Waschtisch

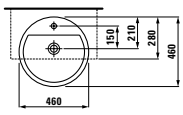

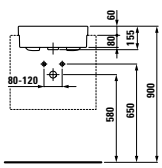

Optionen: .104 .109

81343.2 ○/●/●●●
Halbeinbau-Waschtisch

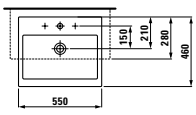

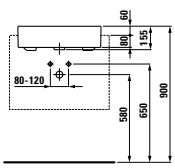

Optionen: .104 .108 .109

Keramikfarben

.000 Weiss

.400 Weiss LCC

Informationen zu Keramikfarben und -optionen finden Sie am Ende des Kataloges in der Übersicht.

CASE FOR LIVING CITY

Waschtischunterbau, mit platzsparendem Siphon und Softclose, passend zu Waschtisch living city 81543.2

4**0111.1**
Mit 1 Schublade

4**0111.2**
Mit 2 Schubladen

Füsse optional:
4**8309.9**

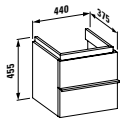

Farben: .463 .519 .548 .999

Waschtischunterbau, mit platzsparendem Siphon und Softclose, passend zu Waschtisch living city 81743.1

4**0113.1**
Mit 1 Schublade

4**0113.2**
Mit 2 Schubladen

Füsse optional:
4**8309.9**

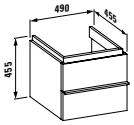

Farben: .463 .519 .548 .999

Waschtischunterbau, mit platzsparendem Siphon und Softclose, passend zu Waschtisch living city 81743.3

4**0118.1**
Mit 1 Schublade

4**0118.2**
Mit 2 Schubladen

Füsse optional:
4**8309.9**

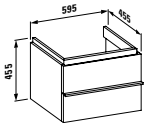

Farben: .463 .519 .548 .999

Waschtischunterbau, mit platzsparendem Siphon und Softclose, passend zu Waschtisch living city 81743.6

4**0124.1**
Mit 1 Schublade

4**0124.2**
Mit 2 Schubladen

Füsse optional:
4**8309.9**

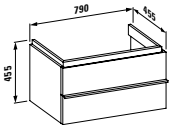

Farben: .463 .519 .548 .999

Waschtischunterbau, mit platzsparendem Siphon und Softclose, passend zu Waschtisch living city 81843.7, 81843.1, 81843.2

4**0128.1**
Mit 1 Schublade

4**0128.2**
Mit 2 Schubladen

Füsse optional:
4**8309.9**

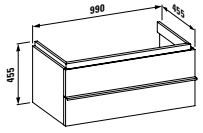

Farben: .463 .519 .548 .999

Waschtischunterbau asymmetrisch, mit platzsparendem Siphon und Softclose, passend zu Waschtisch living city 81843.5

4**0138.2**
Mit 2 Schublade

4**0138.4**
Mit 4 Schubladen

Füsse optional:
4**8309.9**

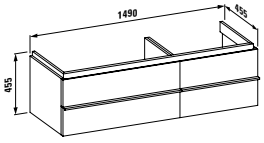

Farben: .463 .519 .548 .999

Waschtischunterbau asymmetrisch, mit platzsparendem Siphon und Softclose, passend zu Waschtisch living city 81843.6

4**0139.2**
Mit 2 Schublade

4**0139.4**
Mit 4 Schubladen

Füsse optional:
4**8309.9**

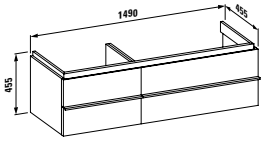

Farben: .463 .519 .548 .999

4**9095.0**
Handtuchhalter, chrom, 270 mm

Passend für:
case for living city
40111.1/2

4**9095.2**
Handtuchhalter, chrom, 400 mm

Passend für:
case for living city
40113.1/2, 40118.1/2, 40124.1/2, 40128.1/2, 40138.2/4, 40139.2/4

Passende Hochschränke finden Sie im Kapitel case.
Passende Spiegel oder Spiegelschränke finden Sie in den Kapiteln case oder frame25.

Möbelfarben

.463 Weiss matt

.464 Weiss glänzend

.519 Gekalkte Eiche

.548 Eiche Anthrazit

.999 Multicolor (lackiert)

Bitte Farbnummer in Bestelltext angeben:

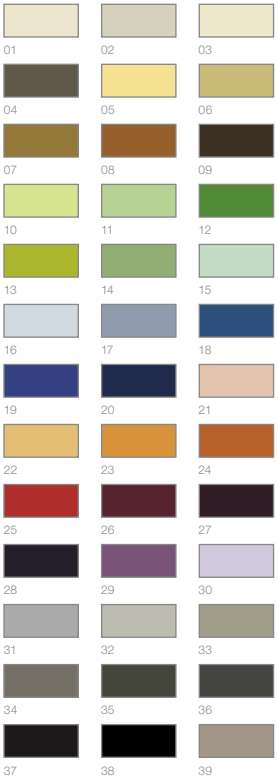

Weitere Information zu den 39 Wunschfarben finden Sie im Kapitel Funktion und Technik.

LIVING SQUARE

Design: platinumdesign,
Andreas Dimitriadis

An die Grenze des keramisch Machbaren geht living square. Der extrem flache Waschtisch schwebt mit seinen planen Flächen und definierten Kanten förmlich vor der Wand. So elegant kann Keramik sein!
living square begeistert mit seiner schmalen Silhouette: Der Doppelwaschtisch mit einer nützlichen Breite von 180 cm ergänzt sich mit dem Keramiktableau zu einem wirklich funktionellen Waschplatz. Genauso gut passen die Möbel der Serie case.

product design award 2013

German Design Award SPECIAL MENTION 2013

Der Waschtisch von living square ermöglicht verschiedene Konfigurationen: klassisch an die Wand montiert, als Möbelwaschtisch, als wandgebundener Aufsatzwaschtisch in eine Möbelplatte eingelassen oder praktisch ergänzt durch einen Handtuchhalter.

Die living square Waschtische sind schneidbar und können fast beliebig getrimmt werden: rechts, links oder an beiden Enden. Dank präziser Bearbeitungstechnik können sie nach den Angaben der Kunden auf den Millimeter genau in unserem Werk auf die gewünschte Dimension zugeschnitten werden. So entstehen massgeschneiderte Lösungen, die sich optimal in Nischen und Ecksituationen integrieren lassen.

living square begeistert mit seiner schmalen Silhouette: Der Doppelwaschtisch mit einer nützlichen Breite von 180 cm ergänzt sich mit dem Keramiktableau zu einem wirklich funktionellen Waschplatz.

LIVING SQUARE

81543.4 ○/●
Handwaschbecken unterbaufähig

81543.5
Einbauwaschtisch von oben, wandmontiert

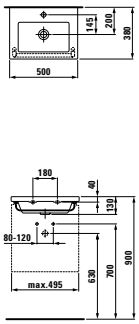

Optionen: .104 .109

81643.1 ○/●/●●●
Waschtisch unterbaufähig

81643.2
Einbauwaschtisch von oben, wandmontiert

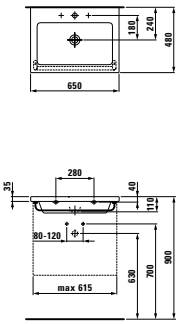

Optionen: .104 .108 .109 .158

81643.3 ○/●/●●●
Waschtisch unterbaufähig, schneidbar bis 650 mm

81643.4
Einbauwaschtisch von oben, wandmontiert

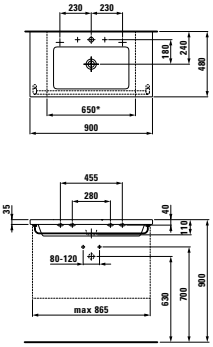

Optionen: .104 .108 .109
zusätzlich für 81643.3
.135 .146 .147 .850 .851
.852 .853 .854

81643.5 ○/●/●●●
Waschtisch unterbaufähig, schneidbar bis 650 mm

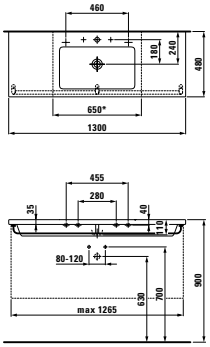

Optionen: .104 .108 .109 .135 .146
.147 .850 .851 .852 .853
.854

81743.8 ○/●/●●●
Waschtisch, unterbaufähig, asymmetrisch, Ablagefläche rechts

NEW

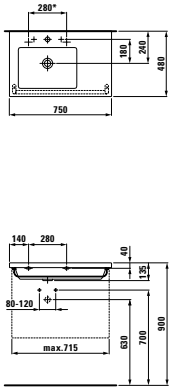

Optionen: .104 .108 .109

81743.9 ○/●/●●●
Waschtisch, unterbaufähig, asymmetrisch, Ablagefläche rechts

NEW

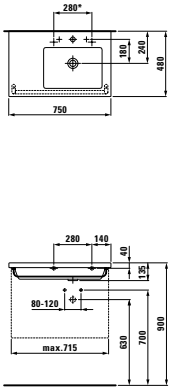

Optionen: .104 .108 .109

81643.6 ○/●/●●●
Doppelwaschtisch unterbaufähig

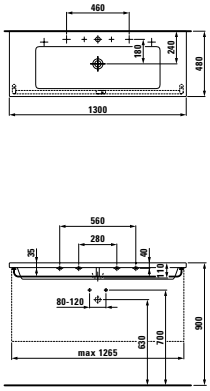

Optionen: .104 .107 .108 .109 .115
.158

81643.8 ○/●/●●/●●●
Waschtisch unterbaufähig, schneidbar bis 1000 mm

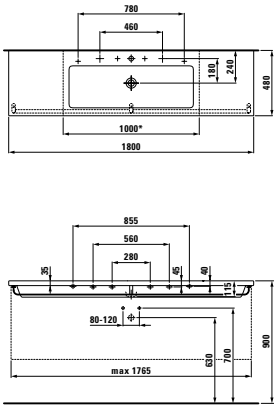

Optionen: .104 .107. 108 .109 .115
.135 .146 .147 .850 .851
.852 .853 .854 .855 .856
.857 .858

Keramikablage, schneidbar

	A
87043.3	900
87043.4	1200
87043.5	1300
87043.6	1500
87043.8	1800

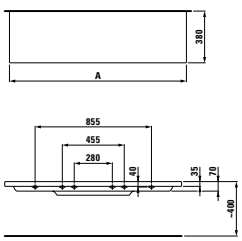

Optionen:
.000 nicht geschnitten
.710 rechts geschnitten
.711 links geschnitten
.712 auf beiden Seiten geschnitten

Handtuchhalter verchromt

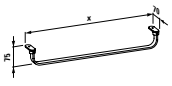

38143.1
Passend zu Waschtisch living square 500 mm 81543.4

38143.2
Passend zu Waschtisch living square 650 mm 81643.1

38143.6
Passend zu Waschtisch living square 750 mm 81743.8 und 81743.9

38143.3
Passend zu Waschtisch living square 900 mm 81643.3

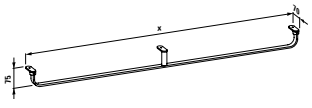

38143.4
Passend zu Waschtisch living square 1300 mm 81643.5 und 81643.6

38143.5
Passend zu Waschtisch living square 1800 mm 81643.8

Keramikfarben

.000 Weiss

.400 Weiss LCC

Informationen zu Keramikfarben und -optionen finden Sie am Ende des Kataloges in der Übersicht.

CASE FOR LIVING SQUARE

Waschtischunterbau, mit platzsparendem Siphon und Softclose, passend zu Waschtisch living square 81543.4

40114.1
Mit 1 Schublade

40114.2
Mit 2 Schubladen

Füsse optional:
48309.7

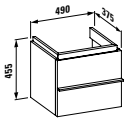

Farben: .463 .464 .519 .548 .999

Waschtischunterbau, mit platzsparendem Siphon und Softclose, passend zu Waschtisch living square 81643.1

40121.1
Mit 1 Schublade

40121.2
Mit 2 Schubladen

Füsse optional:
48309.7

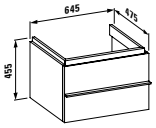

Farben: .463 .464 .519 .548 .999

Waschtischunterbau, mit platzsparendem Siphon und Softclose, passend zu Waschtisch living square 81643.3

40126.1
Mit 1 Schublade

40126.2
Mit 2 Schubladen

Füsse optional:
48309.7

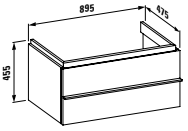

Farben: .463 .464 .519 .548 .999

Möbelfarben

.463 Weiss matt

.464 Weiss glänzend

.519 Gekalkte Eiche

.548 Eiche Anthrazit

.999 Multicolor (lackiert)

Bitte Farbnummer in Bestelltext angeben:

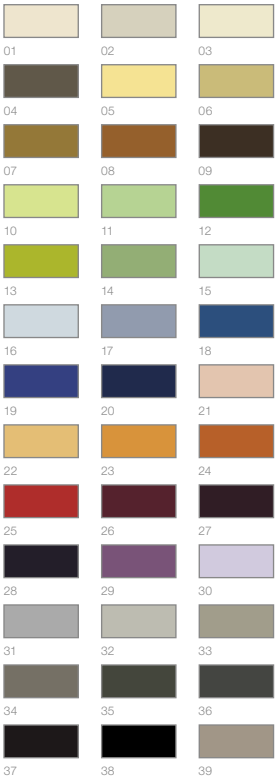

Weitere Information zu den 39 Wunschfarben finden Sie im Kapitel Funktion und Technik.

Waschtischunterbau, mit platzsparendem Siphon und Softclose, passend zu Waschtisch living square 81743.8

40142.1
Mit 1 Schublade

40142.2
Mit 2 Schubladen

NEW

Füsse optional:
48309.7

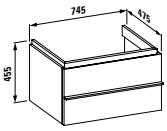

Farben: .463 .464 .519 .548 .999

Waschtischunterbau, mit platzsparendem Siphon und Softclose, passend zu Waschtisch living square 81743.9

40144.1
Mit 1 Schublade

40144.2
Mit 2 Schubladen

NEW

Füsse optional:
48309.7

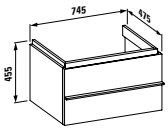

Farben: .463 .464 .519 .548 .999

Waschtischunterbau, mit 2 Glasfachböden, platzsparendem Siphon und Softclose, passend zu Waschtisch living square 1300 mm 81643.5 und 81643.6

40131.1
Mit 1 Schublade und 2 Türen links/rechts

40131.2
Mit 2 Schubladen und 2 Türen links/rechts

Füsse optional:
48309.7

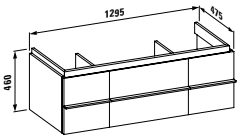

Farben: .463 .464 .519 .548 .999

Waschtischunterbau, mit 2 Glasfachböden, platzsparendem Siphon und Softclose, passend zu Waschtisch living square 1800 mm 81643.8

40136.1
Mit 1 Schublade und 2 Türen links/rechts

40136.2
Mit 2 Schubladen und 2 Türen links/rechts

Füsse optional:
48309.7

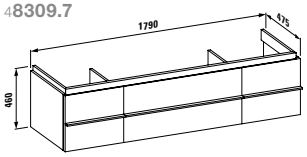

Farben: .463 .464 .519 .548 .999

49095.0
Handtuchhalter, chrom, 270 mm

Passend für:
case for living square
40114.1/2

49095.2
Handtuchhalter, chrom, 400 mm

Passend für:
case for living square
40121.1/2, 40126.1/2, 40131.1/2, 40136.1/2

Passende Hochschränke finden Sie im Kapitel case.
Passende Spiegel oder Spiegelschränke finden Sie in den Kapiteln case oder frame25.

LIVING SAPHIRKERAMIK

Design: platinumdesign,
Andreas Dimitriadis

SaphirKeramik

LAUFEN bringt die Vorteile des neuen Materials SaphirKeramik auf den Punkt: noch nie da gewesene Möglichkeiten und Spielräume in der Formgestaltung von Keramik zeigen sich deutlich in den filigranen, dünnwandigen Formen und engen Radien der neuen living square Aufsatz-Waschtische.
Ergänzend zu den revolutionären living square Aufsatz-Waschtischen bietet LAUFEN reduzierte, elegante Möbel an, die die filigranen Aufsatz-Waschtische ins rechte Licht rücken. Die bodenstehenden Möbel mit Wandanbindung sind passend zu den Aufsatz-Waschtischen in zwei Grössen erhältlich.

PIA'13 : The 2013 Architectural Products Product Innovation Awards

DESIGN PLUS

GOOD DESIGN

INTERNATIONAL DESIGN EXCELLENCE AWARDS '15 GOLD

LIVING SAPHIRKERAMIK

8**1143.3** ○
Aufsatz-Waschtisch

Ablaufventil immer offen,
mit Ventilabdeckung Keramik
89818.8 empfohlen

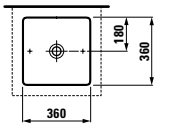

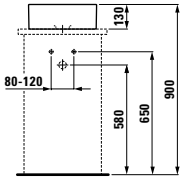

Optionen: .112

8**1143.4** ○
Aufsatz-Waschtisch

Ablaufventil immer offen,
mit Ventilabdeckung Keramik
89818.8 empfohlen

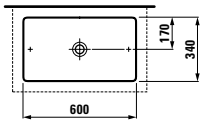

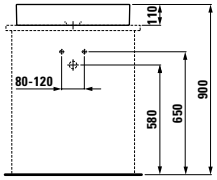

Optionen: .112

8**1143.5** ○
Aufsatz-Waschtisch

Ablaufventil immer offen,
mit Ventilabdeckung Keramik
89818.8 empfohlen

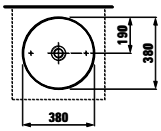

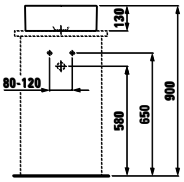

Optionen: .112

Keramikfarben

.000 Weiss

.400 Weiss LCC

.757 Edelweiss

.020 Schwarz glänzend

Möbelfarben

.463 Weiss matt

➥ **Weitere Informationen:**
Produkteigenschaften
SaphirKeramik

Waschtischunterbau mit platzsparendem Siphon für Waschtisch 81143.3

4**0530.1**
Mit 1 linken Tür und 1 Regal

4**0530.2**
Mit 1 rechten Tür und 1 Regal

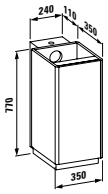

Farben: .463

4**0533.3**
Waschtischunterbau, mit 3 Schubladen, mit platzsparendem Siphon, für Waschtisch 81143.4

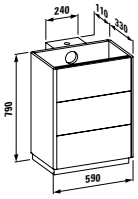

Farben: .463

Hochschrank mit 4 Fachböden

4**0535.1**
Türanschlag links

4**0535.2**
Türanschlag rechts

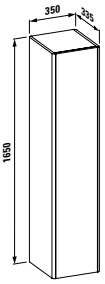

4**9095.0**
Handtuchhalter, verchromtes Metall, 270 mm

für:
living square
40530.1, 40530.2, 40533.3

Informationen zu Keramikfarben und -optionen finden Sie am Ende des Kataloges in der Übersicht.

LIVING

WC & Bidet

Das rechteckige Wand-WC und Wand-Bidet der Serie living harmoniert perfekt mit den Waschtischen der Serien living city und living square. Hygienische Spezialglasur LCC, WC-Sitze mit Absenkautomatik und immer mit Sparspüleignung.

8**2043.5**
Wand-WC, Tiefspüler

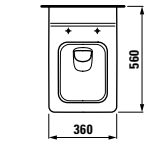

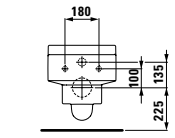

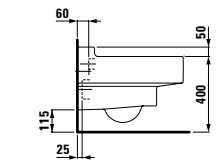

8**3043.2**.302 ●
Wandbidet, mit 1 Hahnloch mittig, ohne seitliche Löcher für Wasseranschluss

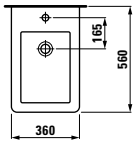

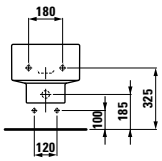

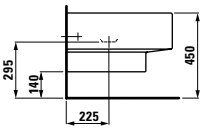

8**9243.3**
WC-Sitz mit Deckel, abnehmbar

8**9243.4**
WC-Sitz mit Deckel, abnehmbar, mit Absenkautomatik

Keramikfarben

.000 Weiss

.400 Weiss LCC

Informationen zu Keramikfarben und -optionen finden Sie am Ende des Kataloges in der Übersicht.

LB^3

Design: Ludovica+Roberto Palomba

Kombiniert sich perfekt mit zeitgenössischer Möblierung: Lb3, das ist die Formensprache der bürgerlichen Wohnwelten des 19. Jahrhunderts – in die Gegenwart übertragen. Die doppelte Kontur lässt den Waschtisch zeitlos elegant und leicht wirken. Als Waschtisch mit Standsäule oder Siphonverkleidung, als unterbaufähiger und schneidbarer Waschtisch oder als Einbauwaschtisch – Lb3 bietet eine grosse Auswahl, die Ihnen alle Freiheiten beim Einrichten schenkt. Ein Kompliment an die Vergangenheit – und dabei im Design hochaktuell: Möbel in Weiss, Eiche oder Wenge. Für die Wandmontage oder den flexiblen Einsatz auf verchromten Metallfüssen. Hochschränke mit Glastablaren stecken einiges weg und sorgen für aufgeräumte Badezimmer.

reddot design award
winner 2010

LB³ COMFORT

Lb3 Comfort WC's – für erhöhten Komfort: Die um 6 cm erhöhte Sitzposition erleichtert spürbar das Hinsetzen, ermöglicht eine körpergerechte Sitzhaltung und lässt Sie leichter wieder aufstehen. Es passt auf vorhandene Anschlüsse was das Austauschen sauber und einfach macht.

- +6 cm erhöhte Sitzposition für mehr Komfort
- Kniewinkel bei ca. 90° für angemessenes Sitzen und einfaches Aufstehen und Absetzen
- Einfache Installation durch Standard-befestigungsmasse (z.B. für Renovation)

universal design award 2011

universal design consumer favorite 2011

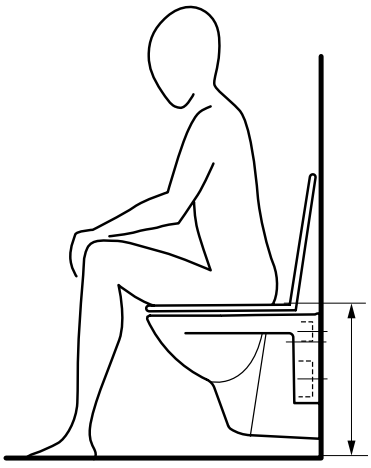

Standard
42 cm

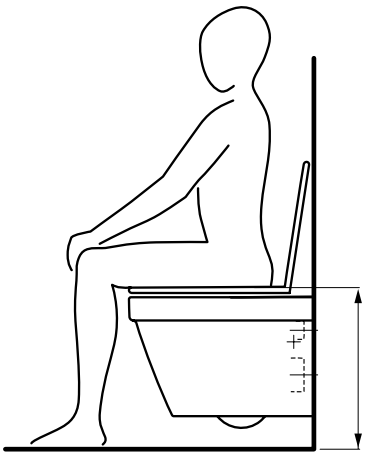

Comfort
48 cm

Ob stehend oder wandhängend, ob mit Vorwand- oder Unterputzspülkasten: Die Lb3 WC- und Bidet-Sortimente überzeugen durch Vielfalt – mit oder ohne Absenkautomatik Deckel. Viele praktische Details überzeugen: Bidet-Überlauf ohne Überlaufloch und verdeckte Befestigungen bei WC und Bidet.

LB3

8**1068.6** ○/●/●●●
Waschtisch, unterbaufähig, schneidbar bis 700 mm

8**1968.0**
Säule, Keramik

8**1968.1**
Siphonverkleidung, Keramik

8**7868.1/.2**
Seitliche Abdeckplatte links/rechts, Keramik

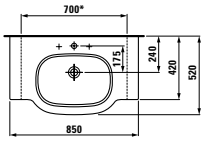

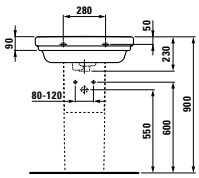

Optionen: .104 .108 .109 .135 .147

8**1068.8** ○/●/●●●
Waschtisch, unterbaufähig, schneidbar bis 900 mm

8**1968.0**
Säule, Keramik

8**1968.1**
Siphonverkleidung, Keramik

8**7868.1/.2**
Seitliche Abdeckplatte links/rechts, Keramik

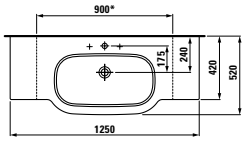

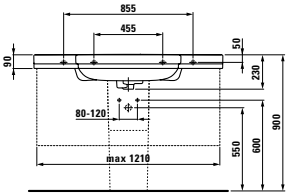

Optionen: .104 .108 .109 .135 .147

8**1168.2** ○/●/●●●
Einbauwaschtisch von oben

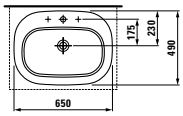

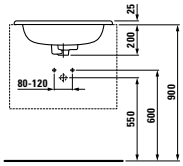

Optionen: .104 .108 .109

Spiegel mit Rahmen, mit Beleuchtungselement

4**4890.1** (750 mm)

4**4990.1** (1200 mm)

Spiegel mit Rahmen, ohne Beleuchtungselement

4**4890.5** (750 mm)

4**4990.5** (1200 mm)

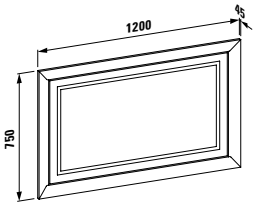

4**3611.2**
Waschtischunterbau mit 2 Schubladen, mit platzsparendem Siphon, passend zu Waschtisch 81068.6

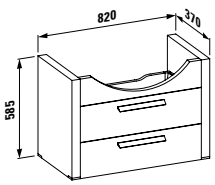

4**3613.2**
Waschtischunterbau mit 2 Schubladen, mit platzsparendem Siphon, passend zu Waschtisch 81068.8

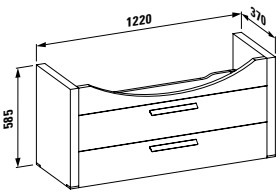

4**6600.2**
Hochschrank, 4 Glasfachböden, drehbar, links oder rechts verwendbar

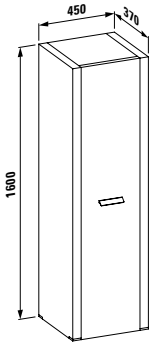

4**3614.1**
Optionales Fuss-Set, 2 Stück (links/rechts), Oberfläche Chrom

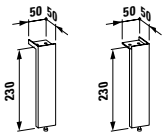

4**6410.2**
Rollcontainer, mit Sitzfläche und Innenschublade, mit Griffleiste

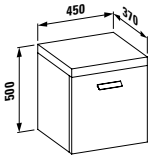

Informationen zu Keramikfarben und -optionen finden Sie am Ende des Kataloges in der Übersicht.

8**2068.0**
Wand-WC, Tiefspüler

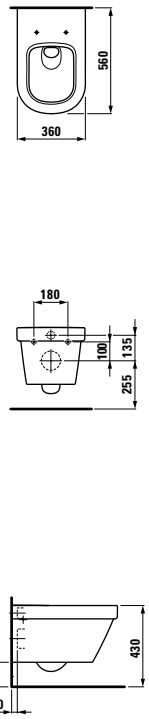

8**2068.1**
Wand-WC comfort, Tiefspüler, 6 cm erhöht

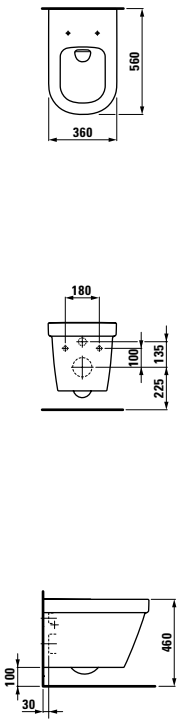

8**2168.4**
Stand-WC, Tiefspüler, Abgang waagrecht/senkrecht, Vario

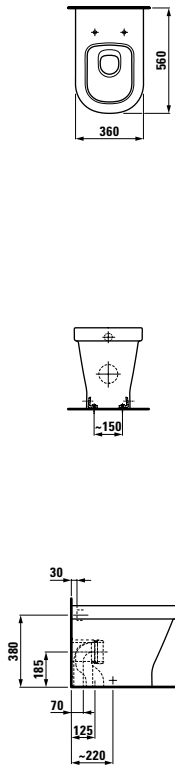

Passender Spülkasten Universal
8**2866.0**/.1

8**2468.4**
Stand-WC Kombination, Tiefspüler, Abgang waagrecht/senkrecht, Vario

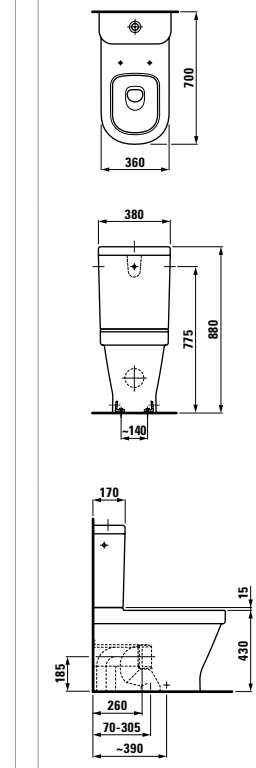

8**3068.2**.302 ●
Wandbidet, ohne seitliche Öffnung

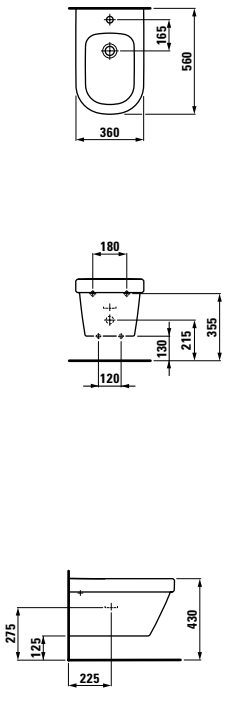

8**3268.1** ●/●●●
Standbidet, ohne seitliche Öffnung

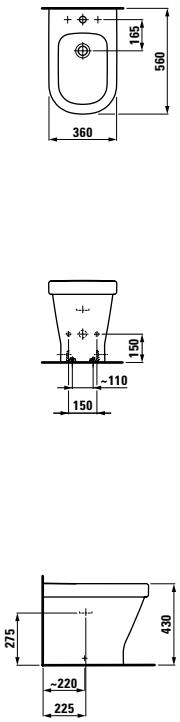

Optionen: .302 .308

8**2868.0**
Spülkasten, Dual-Flush, Wasseranschluss seitlich (links oder rechts) und hinten Mitte

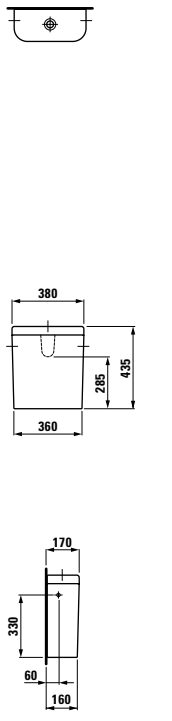

8**9568.0**
WC-Sitz mit Deckel, abnehmbar

8**9568.1**
WC-Sitz mit Deckel, abnehmbar, mit Absenkautomatik

Farben Möbel

.560 Weiss
.561 Wenge
.562 Eiche

Keramikfarben

.000 Weiss
.400 Weiss LCC

Informationen zu Keramikfarben und -optionen finden Sie am Ende des Kataloges in der Übersicht.

VAL

Der Münchner Designer Konstantin Grcic ist nicht nur einer der einfluss-reichsten Designer der Gegenwart, sondern auch für seine Fähigkeit bekannt, neue Materialien und Produktionsmethoden an ihre Grenzen zu führen. Mit der neuartigen SaphirKeramik boten wir Grcic die Chance, die gestalterischen Grenzen für Keramik im Bad weit hinauszuschieben und neu zu definieren. Die intensive Zusammen-arbeit startete mit dem SaphirKeramik-Projekt bei dem verschiedene spektakuläre Konzept-Studien, basierend auf Waschtischen mit funktional-dekorativen Oberflächen entstanden sind.

Funktion als Ornament

Welches ausserordentliche gestalterische Potenzial die revolutionäre SaphirKeramik von LAUFEN in sich birgt, zeigt die neue Badkollektion Val, die der Münchner Star-Designer Konstantin Grcic für den Schweizer Badspezialisten entworfen hat. Einfache, architektonische Linien, extrem schmale Kanten und feine Oberflächenstrukturen machen die Waschtische der Kollektion weltweit einzigartig. Zu Val gehören Waschtische, Waschtisch-Schalen, Aufbewahrungsschalen und eine Badewanne, sowie neue Badmöbel aus dem Sortiment von Space (siehe Kapitel Space).

Der rechteckige, wandmontierte Waschtisch, ist in 6 Breiten von 450 bis 950 mm verfügbar.
Sein Markenzeichen sind gerade geometrische Linien, Kanten mit kleinen Radien und sanft gerundete Ecken, die den humanen, freundlichen Charakter der feinen SaphirKeramik betonen.

Zu Val gehören weiter eine rechteckige und eine asymmetrische Waschtisch-Schale sowie ein halbeingelassener Waschtisch. Alle diese Versionen sind mit einer integrierten Ablagefläche ausgestattet, deren taktile Oberflächentextur semi-trockene Bereiche schafft. Bestandteil von Val sind ausserdem eine runde und eine rechteckige Aufbewahrungsschale aus SaphirKeramik, die ebenfalls über Bereiche mit haptischen Oberflächenstrukturen verfügen.
Alle Waschtische sind mit und ohne Überlauf erhältlich.

Passend zu den Objekten aus SaphirKeramik hat Konstantin Grcic eine kompakte, freistehende Badewanne in den Dimensionen 1600 x 750 x 520 mm entworfen. Die ovale Wanne wirkt leicht und elegant und harmoniert dank äusserst schmaler Kanten perfekt mit den feinen Waschtischen. Da LAUFEN die Wanne aus dem Mineralgusswerkstoff Sentec fertigt, kann sie einwandig und in einem Guss ausgeführt werden, ohne dass auf einen integrierten Überlauf verzichtet werden muss – und dies bei reduziertem Gewicht.

NEW

8 1528.1 ○/●
Handwaschbecken

8 1628.0
Aufsatz-Handwaschbecken, wandmontiert

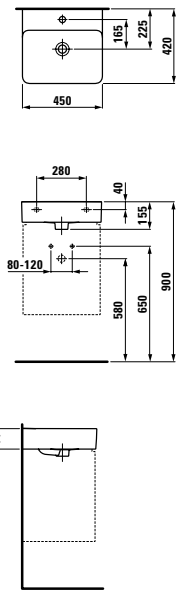

Farben: .000 .400
Optionen: .104 .109 .111 .112

8 1028.2 ○/●/●●●
Waschtisch

8 1628.2
Aufsatz-Waschtisch, wandmontiert

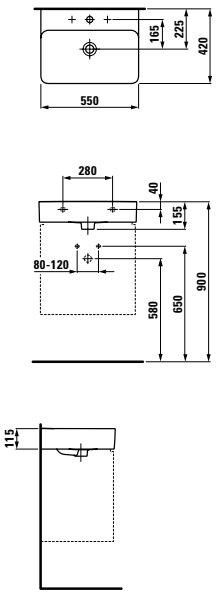

Farben: .000 .400
Optionen: .104 .108 .109 .111 .112 .158

8 1028.3 ○/●/●●●
Waschtisch

8 1628.3
Aufsatz-Waschtisch, wandmontiert

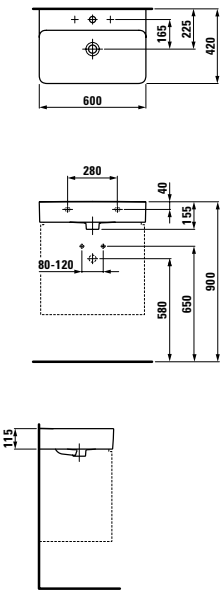

Farben: .000 .400
Optionen: .104 .108 .109 .111 .112 .158

8 1028.4 ○/●/●●●
Waschtisch

8 1628.4
Aufsatz-Waschtisch, wandmontiert

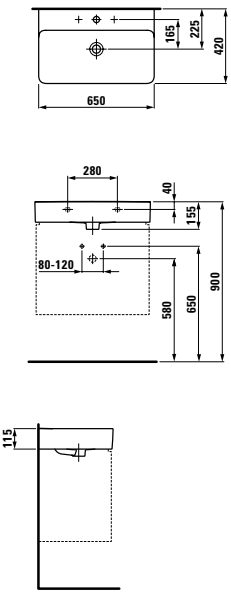

Farben: .000 .400
Optionen: .104 .108 .109 .111 .112 .158

8 1028.5 ○/●/●●●
Waschtisch

8 1628.5
Aufsatz-Waschtisch, wandmontiert

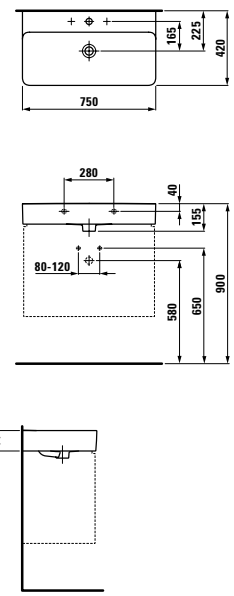

Farben: .000 .400
Optionen: .104 .108 .109 .111 .112 .158

8 1028.7 ○/●/●●●
Waschtisch

8 1628.7
Aufsatz-Waschtisch, wandmontiert

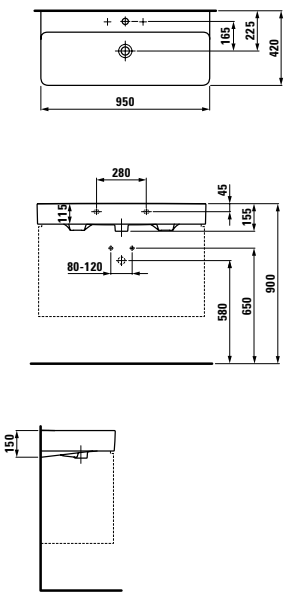

Farben: .000 .400
Optionen: .104 .108 .109 .111 .112 .158

8 1228.1 ○/●
Waschtisch-Schale, mit Halbnass-Zone bzw. Armaturenbank

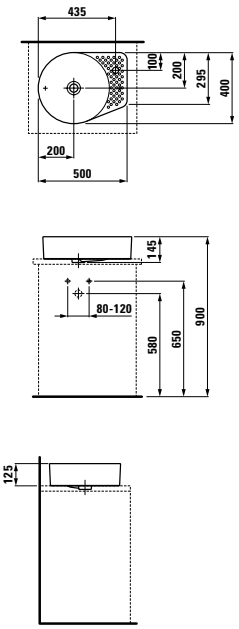

Farben: .000 .400
Optionen: .104 .109 .111 .112

8 1228.2 ○
Waschtisch-Schale, mit Inselchen

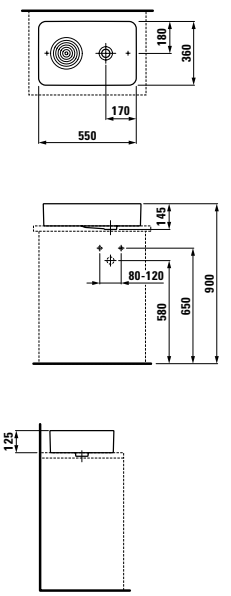

Farben: .000 .400
Optionen: .109 .112

Informationen zu Keramikfarben und -optionen finden Sie am Ende des Kataloges in der Übersicht.

VAL

NEW

8**1728.1** ○/●
Einbauwaschtisch von oben

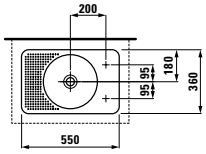

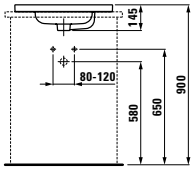

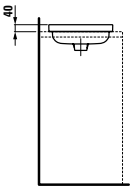

Farben: .000 .400
Optionen: .105 .106 .109 .112 .113 .114

Farben Keramik

.000 Weiss

.400 Weiss LCC

8**7028.1**
Ablageschale, rund

Farben: .000

8**7028.2**
Ablageschale, rechteckig

Farben: .000

Informationen zu Keramikfarben und -optionen finden Sie am Ende des Kataloges in der Übersicht.

SPACE FOR VAL

NEW

41010.2
Waschtischunterbau, mit 2 Schubladen, mit platzsparendem Siphon, für Waschtisch 81528.1

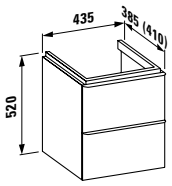

Farben: .100 .101 .103 .999

41012.2
Waschtischunterbau, mit 2 Schubladen, mit platzsparendem Siphon, für Waschtisch 81028.2

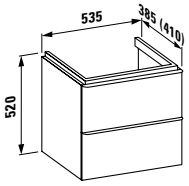

Farben: .100 .101 .103 .999

41014.2
Waschtischunterbau, mit 2 Schubladen, mit platzsparendem Siphon, für Waschtisch 81028.3

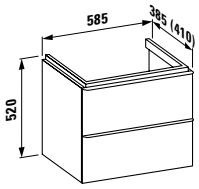

Farben: .100 .101 .103 .999

41016.2
Waschtischunterbau, mit 2 Schubladen, mit platzsparendem Siphon, für Waschtisch 81028.4

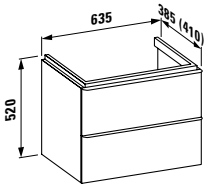

Farben: .100 .101 .103 .999

41018.2
Waschtischunterbau, mit 2 Schubladen, mit platzsparendem Siphon, für Waschtisch 81028.5

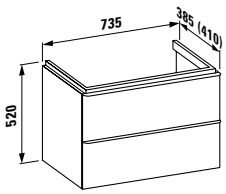

Farben: .100 .101 .103 .999

41020.2
Waschtischunterbau, mit 2 Schubladen, mit platzsparendem Siphon, für Waschtisch 81028.7

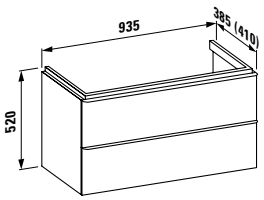

Farben: .100 .101 .103 .999

49540.1
Ordnungssystem klein, für Waschtischunterbau, Weiss matt lackiert

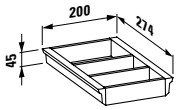

49540.5
Ordnungssystem, gross, für Waschtischunterbau, Weiss matt lackiert

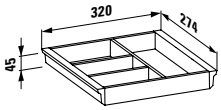

SPACE FOR VAL

Farben Möbel

.100 Weiss matt, mit Griff Aluminium .105

.101 Nussbaum hell, mit Griff Aluminium .105

.103 Ulme dunkel, mit Griff Aluminium Dunkelbraun .106

.999 Multicolor
Bitte Farbnummer von Möbel, Handtuchhalter und Füssen im Bestelltext angeben

Passende Hochschränke finden Sie im Kapitel space.

VAL

NEW

2**3028.2**
Badewanne, freistehend, 1600 x 750 x 520 mm, aus Mineralgusswerkstoff Sentec, mit integriertem Überlauf und Füssen

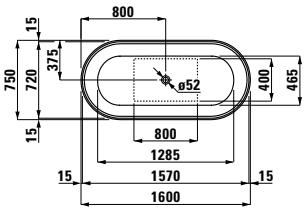

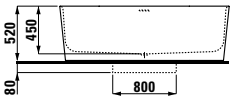

Farben: .000

Farbe Badewannen

.000 Weiss

Weitere Informationen: Produkteigenschaften SaphirKeramik

INO

Ein feines Gespür für die Trends und Entwicklungen in Gesellschaft und Umwelt zeichnet das Design von Toan Nguyen aus. Mit seinem Designatelier, dem Toan Nguyen Studio, gestaltet er Produkte, die dem Zeitgeist eine zeitlose Gestalt geben. Toan Ngyuen wurde 1969 in Paris geboren und graduierte 1995 als Industriedesigner an den ENSI-Les Ateliers in Paris. Erfahrung sammelte Nguyen bei seiner Arbeit für verschiedene Designbüros in Paris, Barcelona und Madrid, bevor er 1998 für rund 10 Jahre mit Antonio Citterio als Design Director und Design Partner zusammenarbeitete. In dieser Zeit entstanden Designentwürfe für Marken wie Axor-Hansgrohe, B&B Italia, Flos, Fusital, Guzzini, Iittala, Kartell, Metalco, Skantherm, Technogym oder Vitra. 2008 gründete Toan Nguyen sein eigenes Designstudio in Mailand.

SCHWERELOSE ÄSTHETIK

Die neue Badkollektion Ino, die der französische Designer Toan Nguyen für LAUFEN entworfen hat, versteht sich als Neuinterpretation klassischer Waschtisch-Formen. Dazu nutzt die innovative Kollektion gekonnt die gestalterischen Möglichkeiten von LAUFENs SaphirKeramik: Elegant, einladend und nahezu schwerelos wirken die Objekte mit ihrer schlichten Linienführung sowie den zarten und dennoch extrem stabilen Wandungen. Zur Kollektion gehören ein wandmontierter Waschtisch, eine Waschtisch-Schale zum Aufsetzen und für den Halbeinbau, ausserdem hochwertige Badmöbel sowie zwei Badewannen.

DESIGN PLUS

Eines der Highlights von Ino ist ein Aufsehen erregender Waschtisch mit nahtlos integrierter Konsole. Die reinigungsfreundliche Ablage mit nach oben gezogener Rückwand definiert den Raum neben dem grosszügigen Waschtisch und kann links oder rechts gewählt werden. Sie wurde bereits von der Fachjury der ISH mit dem begehrten Design Plus Award 2015 ausgezeichnet.

Der Ruhepol im Bad von Ino ist eine freistehende Badewanne aus Sentec, die es in 1700 x 750 mm oder 1800 x 800 mm mit integrierter Kopfstütze gibt. Mit ihren schmalen Kanten wirken die ovalen Wannen so filigran wie die Waschtische aus SaphirKeramik. Die Wannen sind einwandig und in einem Guss hergestellt und zeichnen sich durch ein geringeres Gewicht aus.

Zu Ino gehören ausserdem wandmontierte Waschtische in den Breiten 450 und 560 mm sowie Aufsatz-Waschtische in den Breiten 350 und 500 mm, die es als Aufsatz- sowie als halbeingesetzte Version gibt.

Zu Ino hat Nguyen auch ein eigenes Badmöbel-Set entworfen, das optisch wie funktional mit der Kollektion harmoniert. Ein Highlight ist die hauchdünne Frontverkleidung der Schublade aus echtholzfurniertem oder hochglanzlackiertem Aluminium, die sich fugenlos auch über die Seiten des Unterbaumöbels zieht und mit der Schublade komplett ausgezogen wird. Ein passender Hochschrank mit Türe über Eck ist ebenfalls erhältlich.

INO

NEW

81530.1 ○/●
Handwaschbecken

81630.0
Aufsatz-Handwaschbecken, wandmontiert

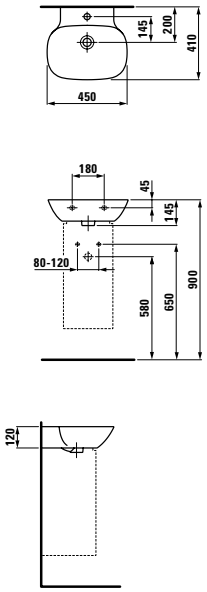

Farben: .000 .400
Optionen: .104 .109 .111 .112

81030.2 ○/●
Waschtisch

81630.2
Aufsatz-Waschtisch, wandmontiert

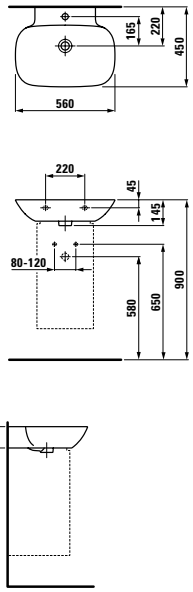

Farben: .000 .400
Optionen: .104 .109 .111 .112

81330.1 ○/●
Waschtisch, Ablage links

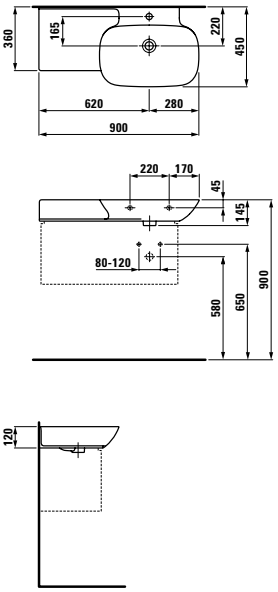

Farben: .000 .400
Optionen: .104 .109 .111 .112

81330.2 ○/●
Waschtisch, Ablage rechts

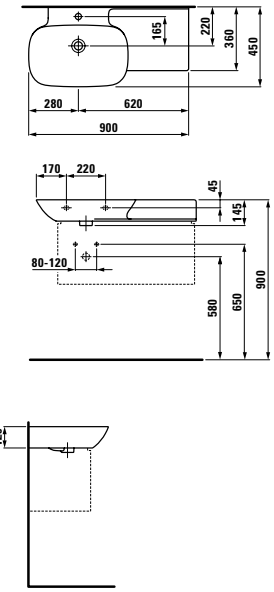

Farben: .000 .400
Optionen: .104 .109 .111 .112

81230.0 ○
Aufsatz-Waschtisch

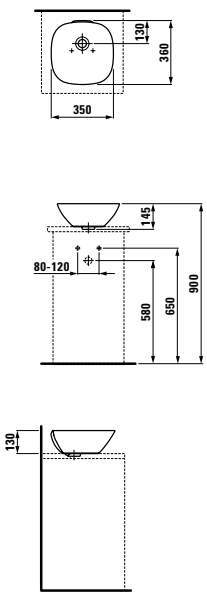

Farben: .000 .400
Optionen: .109 .112

81230.2 ○
Aufsatz-Waschtisch

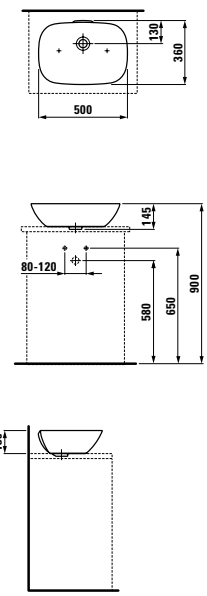

Farben: .000 .400
Optionen: .109 .112

81730.1 ○
Einbauwaschtisch von oben

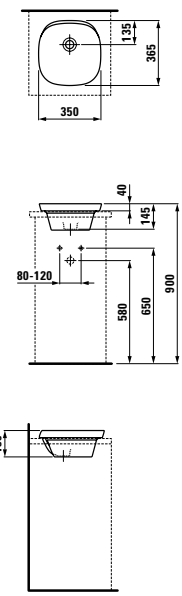

Farben: .000 .400
Optionen: .109 .112

81730.2 ○
Halbeingesetzter Waschtisch

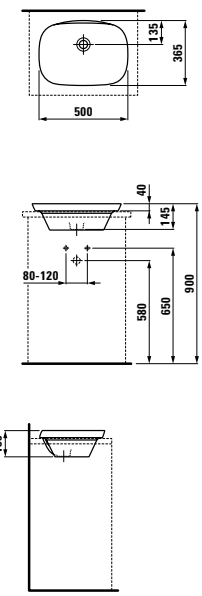

Farben: .000 .400
Optionen: .109 .112

Informationen zu Keramikfarben und -optionen finden Sie am Ende des Kataloges in der Übersicht.

INO

NEW

4**2530.1**
Waschtischunterbau, mit einer Tür links, platzsparendem Siphon, für Waschtisch 81530.1

4**2530.2**
Waschtischunterbau, mit einer Tür rechts, für Waschtisch 81530.1

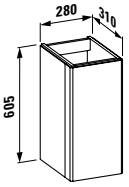

Farben: .170 .171

4**2535.1**
Waschtischunterbau, mit einer Tür links, platzsparendem Siphon, für Waschtisch 81030.2

4**2535.2**
Waschtischunterbau, mit einer Tür rechts, für Waschtisch 81030.2

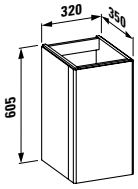

Farben: .170 .171

2**3030.2**
Badewanne, freistehend, 1800x800x520 mm, aus Mineralgusswerkstoff Sentec, mit integriertem Überlauf, Kopfstütze und Füssen

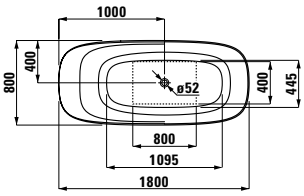

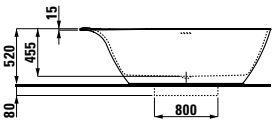

Farben: .000

4**2540.1**
Waschtischunterbau, mit einer Schublade, platzsparendem Siphon, für Waschtisch 81330.1/.2

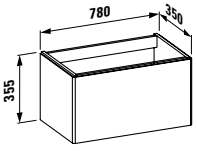

4**9541.1**
Ablagefach, für Schublade, weiss matt, pulverbeschichtet

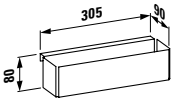

Farben: .170 .171

4**2545.1**
Hochschrank mit einer Tür links

4**2545.2**
Hochschrank mit einer Tür rechts

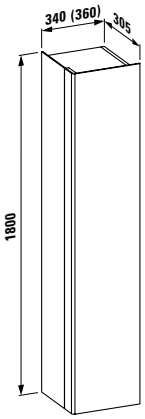

Farben: .170 .171

2**3130.2**
Badewanne, freistehend, 1700x750x520 mm, aus Mineralgusswerkstoff Sentec, mit integriertem Überlauf und Füssen

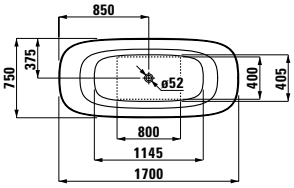

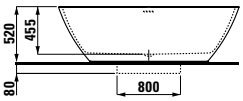

Farben: .000

Farben Keramik

.000 Weiss

.400 Weiss LCC

Farben Möbel

.170 Weiss matt

.171 Nussbaum dunkel

Farbe Badewannen

.000 Weiss

➥ **Weitere Informationen: Produkteigenschaften SaphirKeramik**

PALACE

Design: platinumdesign, Andreas Dimitriadis

Ein zeitloser Klassiker, konzipiert für die Zukunft: aus palace ist ein vielseitiges Komplettbad geworden. Seine Spezialität ist geblieben: die schneidbaren Waschtische integrieren sich auf Mass in jeden Badgrundriss.

Der Designer Andreas Dimitriadis/ platinumdesign entwarf mit palace eine Badezimmerserie die im Privatbad genauso zu Hause ist wie in den Hotelbädern dieser Welt. Eine Hommage an den Werkstoff Keramik, der in beiden Fällen seine Stärken ausspielt.

Kapitel
Badezimmermöbel

reddot design award
winner 2011

German
Design Award
NOMINEE 2013

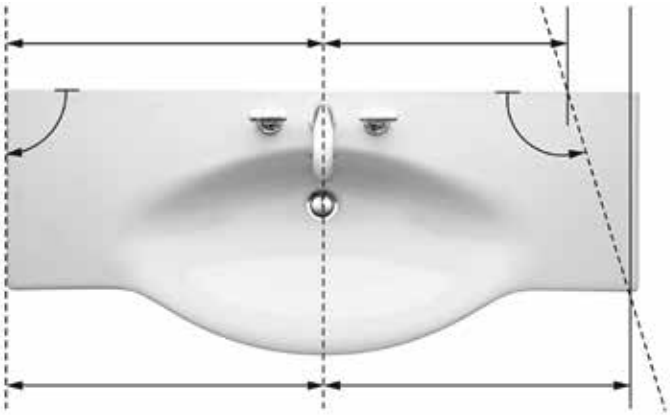

Die grossen palace Waschtische bieten die Option auf präzise Massfertigung ab Werk. Mit dieser innovativen Fertigungstechnik kann die Keramik in Bad-Grundrisse eingepasst werden. Zum einen ist es damit möglich, die Keramik durch Schneiden zu kürzen – selbst in Schrägen. Zum anderen bietet sich die Option, auch freistehende Seitenteile ohne sichtbar angarnierte Seitenplatten massgenau zu fertigen.

Wandhängend oder Bodenstehend – das Portfolio der palace WC- und Bidetvarianten deckt alle Anwendungsfälle ab. Raffiniert: Die ergonomische Form, auch als Wand-WC Compact, mit verdeckter Befestigung. Optional gibt es den WC Sitz mit Absenkautomatik.

PALACE

8**1570.1** ○/●
Handwaschbecken

8**1970.2**
Siphonverkleidung, Keramik

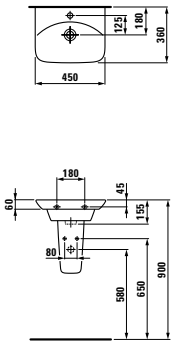

Optionen: .104 .109

Waschtisch ○/●/●●●

	A	B
8**1070.1**	550	460
8**1070.2**	600	480
8**1070.3**	650	480
8**1070.4**	700	480

8**1970.1**
Siphonverkleidung, Keramik

8**1970.0**
Säule, Keramik

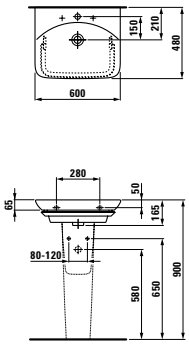

Optionen: .104 .108. 109

Waschtisch unterbaufähig ○/●/●●●

8**1170.2**
Ohne Handtuchhalter

8**1270.2**
Mit Handtuchhalter

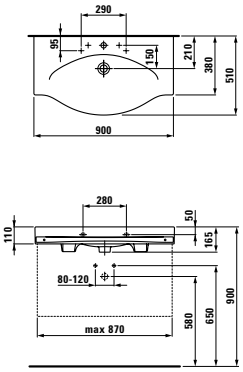

Optionen: .104 .108 .109

Waschtisch unterbaufähig, ○/●/●●●
schneidbar bis 900 mm

Ohne Handtuchhalter

	A
8**1170.4**	1200
8**1170.6**	1500
8**1170.8**	1800

Mit Handtuchhalter

	A
8**1270.4**	1200
8**1270.6**	1500
8**1270.8**	1800

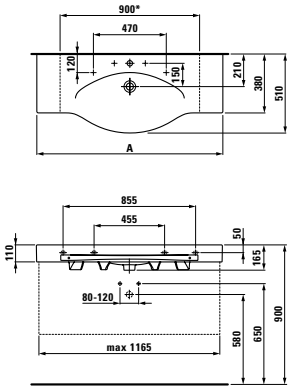

Optionen: .104 .108 .109 .135 .147

8**1070.8** ○/●/●●●
Doppelwaschtisch

8**1970.1**
Siphonverkleidung, Keramik

8**1970.0**
Säule, Keramik

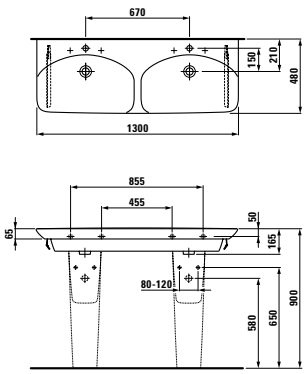

Optionen: .104 .108 .109

Handtuchhalter, Chrom

3**8170.1**
Passend zu Waschtisch 8**1070.1**

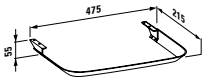

3**8170.2**
Passend zu Waschtisch 8**1070.2**

3**8170.3**
Passend zu Waschtisch 8**1070.3**

Handtuchhalter, Chrom,

3**8170.7**
links, passend zu Waschtisch
8**1070.1/.2/.3/.4/.8**, 8**1670.2/.6**

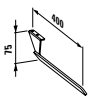

3**8170.8**
rechts, passend zu Waschtisch
8**1070.1/.2/.3/.4/.8**, 8**1670.1/.5**

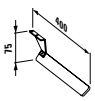

Doppelwaschtisch ○/●/●●●
unterbaufähig, schneidbar
bis 1350 mm

Ohne Handtuchhalter

	A
8**1370.6**	1500
8**1370.8**	1800

Mit Handtuchhalter

	A
8**1470.6**	1500
8**1470.8**	1800

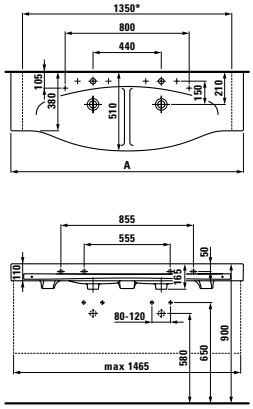

Optionen: .104 .108 .109 .135 .147

Keramikablage, schneidbar

	A
8**7043.3**	900
8**7043.4**	1200
8**7043.5**	1300
8**7043.6**	1500
8**7043.8**	1800

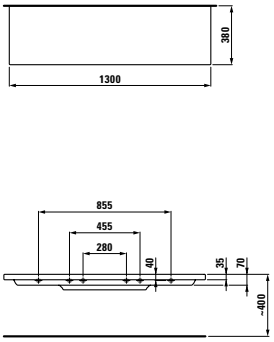

Optionen:
.000 Nicht geschnitten
.710 Rechts geschnitten
.711 Links geschnitten
.712 Auf beiden Seiten geschnitten

Informationen zu Keramikfarben und -optionen finden Sie am Ende des Kataloges in der Übersicht.

PALACE

81670.1 ○/●/●●●
Waschtisch unterbaufähig, asymmetrisch links, schneidbar bis 800 mm

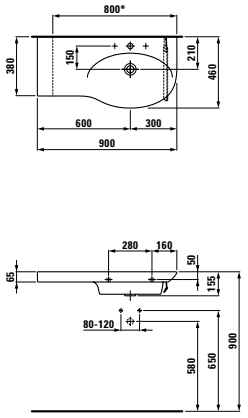

Optionen : .104 .108 .109 .135

81670.2 ○/●/●●●
Waschtisch unterbaufähig, asymmetrisch rechts, schneidbar bis 800 mm

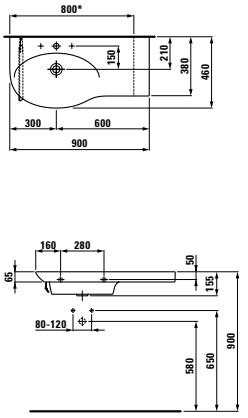

Optionen : .104 .108 .109 .135

82070.0
Wand-WC, Tiefspüler

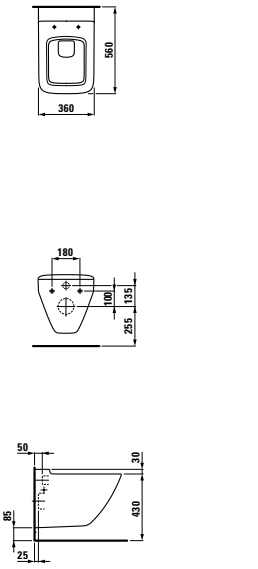

82070.2
Wand-WC, Flachspüler

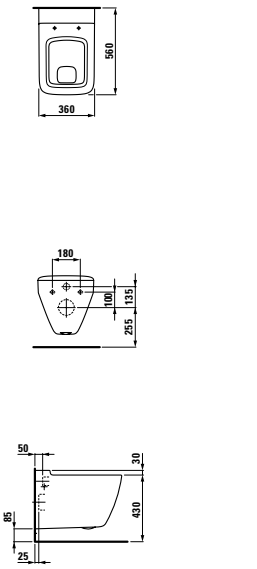

81670.5 ○/●/●●●
Waschtisch unterbaufähig, asymmetrisch links, schneidbar bis 900 mm

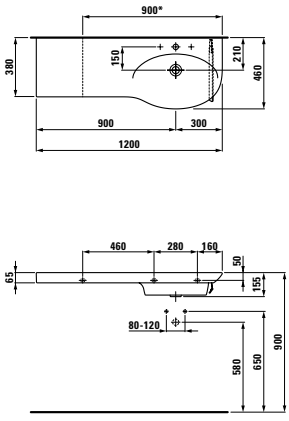

Optionen : .104 .108 .109 .135

81670.6 ○/●/●●●
Waschtisch unterbaufähig, asymmetrisch rechts, schneidbar bis 900 mm

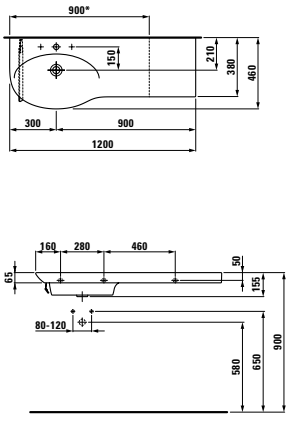

Optionen : .104 .108 .109 .135

82070.3
Wand-WC Compact, Tiefspüler

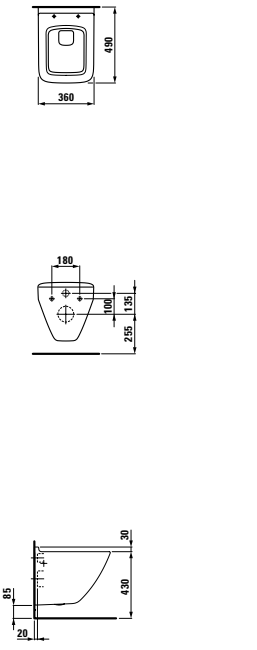

82070.6
Wand-WC spülrandlos, Tiefspüler

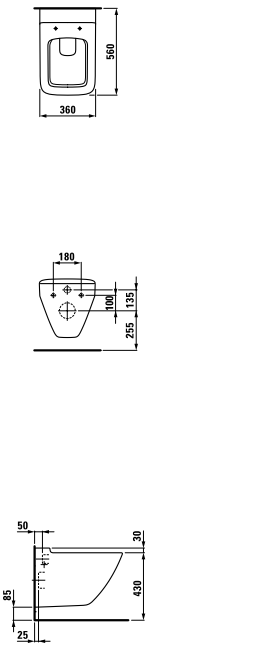

Informationen zu Keramikfarben und -optionen finden Sie am Ende des Kataloges in der Übersicht.

PALACE

3070.1 ●
Wandbidet, mit 1 Hahnloch

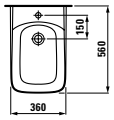
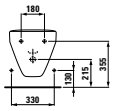
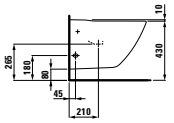

Optionen: .302 .304

2370.1
Stand-WC, Tiefspüler, Abgang waagrecht/senkrecht, Vario

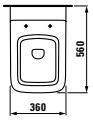
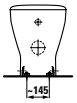
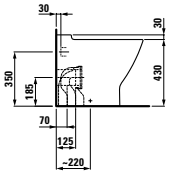

Passender Spülkasten Universal
2866.0/.1

2470.6
Stand-WC-Kombination, Tiefspüler, Abgang Vario

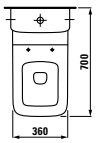
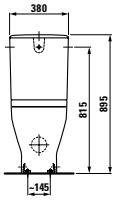
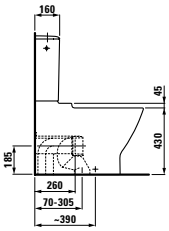

Stand-WC Kombination

2370.1
Stand-WC, Tiefspüler, Abgang waagrecht/senkrecht, Vario

2866.0/.1
Stand-Spülkasten, Dual-Flush

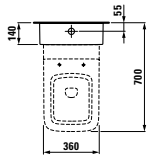
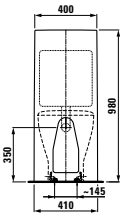
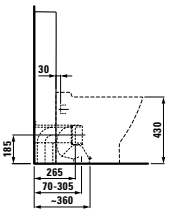

3270.1 ●/●●●
Standbidet, ohne seitliches Loch für Wasseranschluss

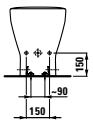
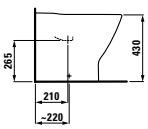

Optionen: .302 .308

2870.0
Spülkasten, Dual-Flush, Wasseranschluss seitlich (links oder rechts) und hinten

9170.0
WC-Sitz mit Deckel, abnehmbar

9170.1
WC-Sitz mit Deckel, abnehmbar, mit Absenkautomatik

Keramikfarben

.000 Weiss

.400 Weiss LCC

Informationen zu Keramikfarben und -optionen finden Sie am Ende des Kataloges in der Übersicht.

CASE FOR PALACE

Waschtischunterbau, mit platzsparendem Siphon, Softclose und Blende, passend zu Waschtisch 81570.1

40**110.1**
Mit Türe links

40**110.2**
Mit Türe rechts

Füsse optional:
48**309.6**

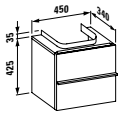

Farben: .463 .464 .519 .548 .999

Waschtischunterbau, mit platzsparendem Siphon, Softclose und Blende, passend zu Waschtisch 81070.1

40**115.1**
Mit 1 Schublade

40**115.2**
Mit 2 Schubladen

Füsse optional:
48**309.5**

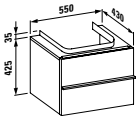

Farben: .463 .464 .519 .548 .999

Waschtischunterbau, mit platzsparendem Siphon, Softclose und Blende, passend zu Waschtisch 81070.2, 81070.3

40**120.1**
Mit 1 Schublade

40**120.2**
Mit 2 Schubladen

Füsse optional:
48**309.5**

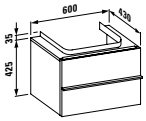

Farben: .463 .464 .519 .548 .999

Waschtischunterbau, mit platzsparendem Siphon, Softclose und Blende, passend zu Waschtisch 81070.3, 81070.4

40**122.1**
Mit 1 Schublade

40**122.2**
Mit 2 Schubladen

Füsse optional:
48**309.5**

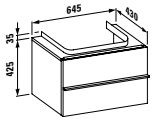

Farben: .463 .464 .519 .548 .999

Waschtischunterbau, mit platzsparendem Siphon und Softclose, passend zu Waschtisch 81170.2, 81270.2

40**125.1**
Mit 1 Schublade

40**125.2**
Mit 2 Schubladen

Füsse optional:
48**309.4**

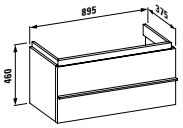

Farben: .463 .464 .519 .548 .999

Waschtischunterbau, mit 2 Glasfachböden, platzsparendem Siphon und Softclose, passend zu Waschtisch 81170.4, 81270.4

40**130.1**
Mit 1 Schublade und 2 Türen links/rechts

40**130.2**
Mit 2 Schubladen und 2 Türen

Füsse optional:
48**309.4**

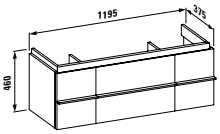

Farben: .463 .464 .519 .548 .999

Waschtischunterbau, mit platzsparendem Siphon, Softclose und Blende, passend zu Waschtisch 81070.8

40**133.1**
Mit 2 Schubladen

40**133.2**
Mit 4 Schubladen

Füsse optional:
48**309.5**

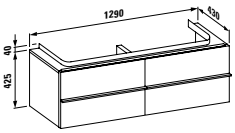

Farben: .463 .464 .519 .548 .999

Waschtischunterbau, mit 2 Glasfachböden, platzsparendem Siphon und Softclose, passend zu Waschtisch 81170.6, 81270.6

40**135.1**
Mit 1 Schublade und 2 Türen links/rechts

40**135.2**
Mit 2 Schubladen und 2 Türen

Füsse optional:
48**309.4**

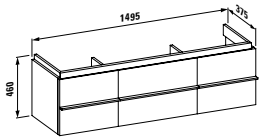

Farben: .463 .464 .519 .548 .999

Waschtischunterbau, mit 2 Glasfachböden, platzsparendem Siphon und Softclose, passend zu Waschtisch 81370.6, 81470.6

40**135.3**
Mit 1 Schublade und 2 Türen links/rechts

40**135.4**
Mit 2 Schubladen und 2 Türen links/rechts

Füsse optional:
48**309.4**

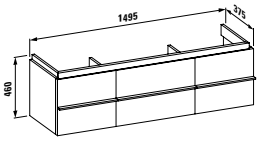

Farben: .463 .464 .519 .548 .999

Waschtischunterbau, mit 2 Glasfachböden, platzsparendem Siphon und Softclose, passend zu Waschtisch 81170.8, 81270.8, 81370.8, 81470.8

40**140.1**
Mit 1 Schublade und 2 Türen links/rechts

40**140.2**
Mit 2 Schubladen und 2 Türen links/rechts

Füsse optional:
48**309.4**

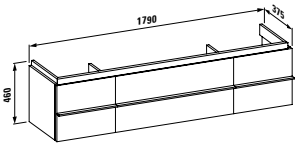

Farben: .463 .464 .519 .548 .999

49**095.0**
Handtuchhalter, chrom, 270 mm

Passend für:
case for palace
40110.1, 40110.2, 40125.1, 40125.2, 40130.1, 40130.2, 40135.1, 40135.2, 40135.3, 40135.4, 40140.1, 40140.2

49**095.1**
Handtuchhalter, Chrom, 320 mm

Passend für:
case for palace
40115.1, 40115.2, 40120.1, 40120.2, 40122.1, 40122.2, 40133.1, 40133.2 40150.1, 40150.2, 40153.1, 40153.2, 40160.1, 40160.2, 40162.1, 40162.2

CASE FOR PALACE

Waschtischunterbau, mit platzsparendem Siphon und Softclose passend zu Waschtisch 81670.1

4**0150.1**
Mit 1 Schublade

4**0150.2**
Mit 2 Schubladen

Füsse optional:
4**8309.5**

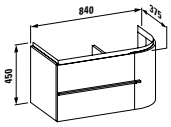

Farben: .463 .464 .519 .548 .999

Waschtischunterbau, mit platzsparendem Siphon und Softclose passend zu Waschtisch 81670.1, Waschtisch geschnitten auf Mass

4**0157.1**
Mit 1 Schublade

4**0157.2**
Mit 2 Schubladen

Füsse optional:
4**8309.5**

Bitte Bestellformular verwenden.

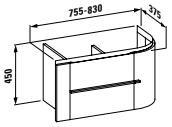

Farben: .463 .464 .519 .548 .999

Waschtischunterbau, mit platzsparendem Siphon und Softclose passend zu Waschtisch 81670.5

4**0160.1**
Mit 1 Schublade

4**0160.2**
Mit 2 Schubladen

Füsse optional:
4**8309.5**

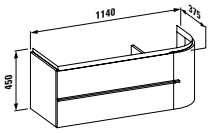

Farben: .463 .464 .519 .548 .999

Waschtischunterbau, mit platzsparendem Siphon und Softclose passend zu Waschtisch 81670.5, Waschtisch geschnitten auf Mass

4**0163.1**
Mit 1 Schublade

4**0163.2**
Mit 2 Schubladen

Füsse optional:
4**8309.5**

Bitte Bestellformular verwenden.

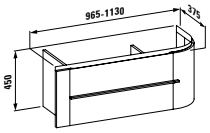

Farben: .463 .464 .519 .548 .999

Waschtischunterbau, mit platzsparendem Siphon und Softclose passend zu Waschtisch 81670.2

4**0153.1**
Mit 1 Schublade

4**0153.2**
Mit 2 Schubladen

Füsse optional:
4**8309.5**

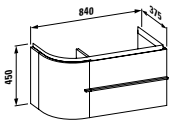

Farben: .463 .464 .519 .548 .999

Waschtischunterbau, mit platzsparendem Siphon und Softclose passend zu Waschtisch 81670.2, Waschtisch geschnitten auf Mass

4**0158.1**
Mit 1 Schublade

4**0158.2**
Mit 2 Schubladen

Füsse optional:
4**8309.5**

Bitte Bestellformular verwenden.

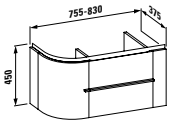

Farben: .463 .464 .519 .548 .999

Waschtischunterbau, mit platzsparendem Siphon und Softclose passend zu Waschtisch 81670.6

4**0162.1**
Mit 1 Schublade

4**0162.2**
Mit 2 Schubladen

Füsse optional:
4**8309.5**

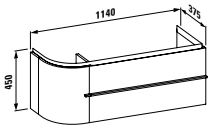

Farben: .463 .464 .519 .548 .999

Waschtischunterbau, mit platzsparendem Siphon und Softclose passend zu Waschtisch 81670.6, Waschtisch geschnitten auf Mass

4**0165.1**
Mit 1 Schublade

4**0165.2**
Mit 2 Schubladen

Füsse optional:
4**8309.5**

Bitte Bestellformular verwenden.

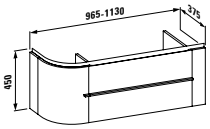

Farben: .463 .464 .519 .548 .999

Möbelfarben

.463 Weiss

.464 Weiss glänzend

.519 Gekalkte Eiche

.548 Eiche Anthrazit

.999 Multicolor

Bitte Farbnummer in Bestelltext angeben:

Weitere Information zu den 39 Wunschfarben finden Sie im Kapitel Funktion und Technik.

Passende Hochschränke finden Sie im Kapitel case.

Passende Spiegel oder Spiegelschränke finden Sie in den Kapiteln case oder frame25.

MODERNA PLUS / MODERNA R

Design: Vetica

Harmonie als Konzept. moderna plus ist ein qualitativ hochwertiges Komplettprogramm. Sämtliche Einzelteile ergänzen sich zu einem ästhetisch und funktional ansprechenden Ganzen. Das Programm umfasst Keramik und Bade- und Duschwannen, sowie praktische Ablagen aus Keramik und erlaubt so eine harmonische Einrichtung aus einem Guss.

Die zentrale Form von moderna plus ist das Trapez. Entwickelt wurde sie von Peter Wirz, Vetica. Das mehrfach für seine Arbeiten ausgezeichnete Unternehmen mit Sitz in Zürich, Luzern, Taipeh, Hamburg und Hong Kong ist spezialisiert auf Produktedesign und hat schon mehrfach mit LAUFEN zusammengearbeitet.

Die geometrische Grundform des Trapezes zieht sich, als gestalterisches und funktionales Element, konstant durch die gesamte Kollektion.
Die klare Formsprache der moderna plus-Waschbecken und deren unterschiedlichen Grössen, lassen sich einfach kombinieren.
So findet sich für jedes Bedürfnis die passende Antwort.

WC & Bidet

WC und Bidet gibt es in zwei Varianten: im aktualisierten Design und im komplett neuen Kleid. Ganz gleich, für welches man sich entscheidet: Alle drei verbinden sich harmonisch mit der Formenwelt von moderna plus.

Standard
42 cm

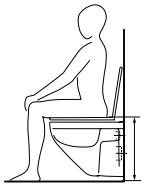

Comfort
48 cm

Das neue Moderna R rimless WC kommt ohne einen Spülrand aus. Schmutz und Anhaftungen finden hier keine Nische mehr, sondern werden dank eines innovativen, kraftvollen Spülsystems sauber weggespült. Von der vereinfachten Reinigung und dem Plus an Hygiene profitieren nicht nur öffentliche Sanitäranlagen, sondern auch Privathaushalte.

Badewannen & Duschwannen

Mit ihren einfachen und klaren Linien fügen sich die Bade- und Duschwannen nahtlos in das Gesamtkonzept von moderna plus ein und bieten für alle Optionen die ideale Lösung. Selbstverständlich lässt sich moderna plus auch mit verschieden grossen Badewannenn aus Stahl kombinieren. Besonders elegant: die flachen Duschwannen von Platina.

MODERNA PLUS

8**1554.1** ○/●
Handwaschbecken

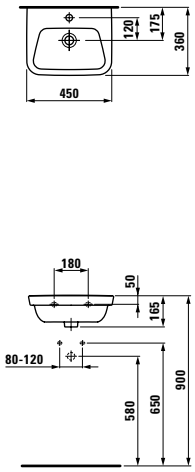

Optionen: .104 .109

Waschtisch ○/●/●●●

	A	B
8**1054.1**	550	460
8**1054.2**	600	480

8**1954.3**
Säule, Keramik

8**1954.4**
Siphonverkleidung, Keramik

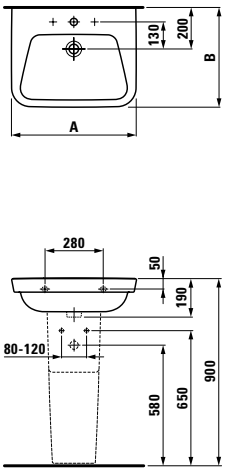

Optionen: .104 .108 .109

Waschtisch unterbaufähig ○/●/●●●

	A
8**1354.2**	800
8**1354.4**	1000

8**1954.3**
Säule, Keramik

8**1954.4**
Siphonverkleidung, Keramik

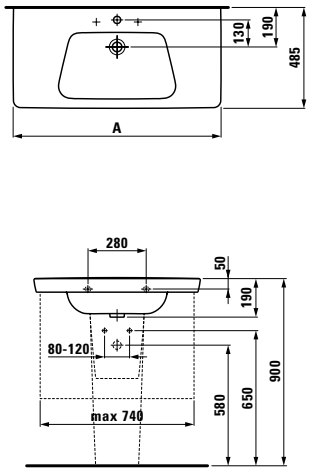

Optionen: .104 .108 .109

8**2054.0**
Wand-WC, Tiefspüler

8**9154.0**
WC-Sitz mit Deckel, abnehmbar, Scharniere aus Edelstahl

8**9154.1**
WC-Sitz mit Deckel, abnehmbar, mit Absenkautomatik, Scharniere aus Edelstahl

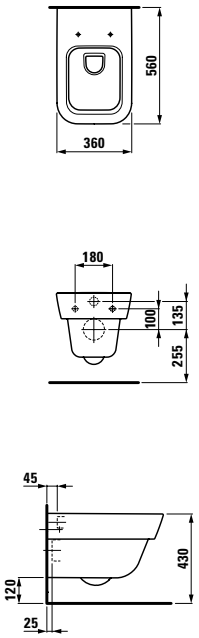

8**1454.1** ○/●/●●●
Doppelwaschtisch unterbaufähig

8**1954.3**
Säule, Keramik

8**1954.4**
Siphonverkleidung, Keramik

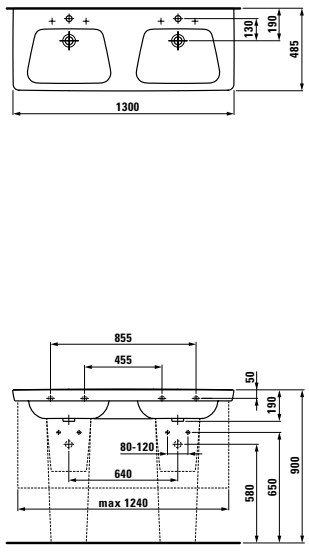

Optionen: .104 .108 .109

8**1654.1** ○/●
Eckwaschtisch

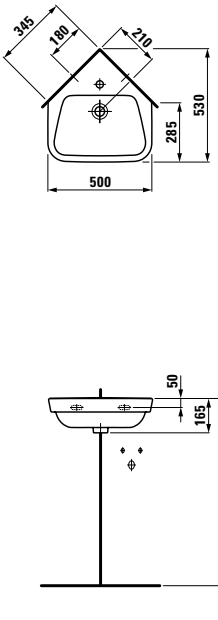

Optionen: .104 .109

Ablage Keramik

	A	B
8**7154.1**	450	230
8**7154.4**	600	360

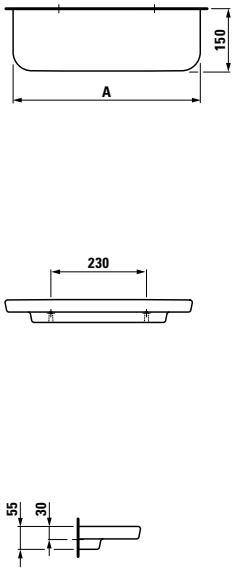

8**3054.1** ●
Wandbidet

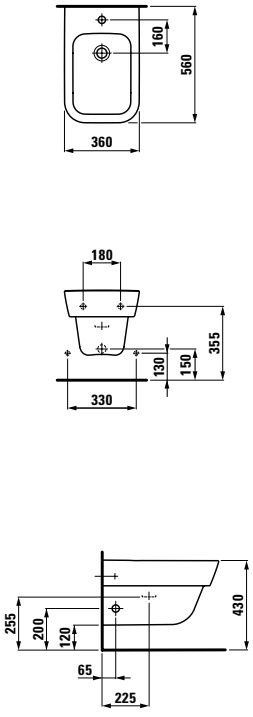

Optionen: .302 .304

Informationen zu Keramikfarben und -optionen finden Sie am Ende des Kataloges in der Übersicht.

MODERNA R

81554.2
Handwaschbecken nach SIA 500 Norm

NEW

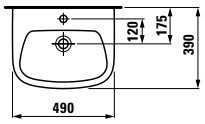

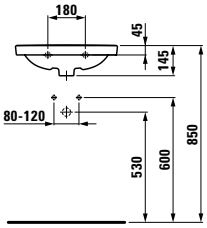

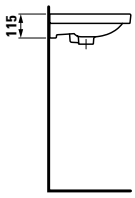

Optionen: .104 .109

82054.1
Wand-WC, Tiefspüler

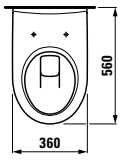

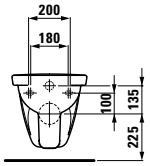

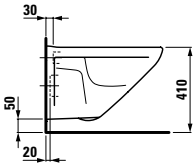

82054.2
Wand-WC, Tiefspüler, rimless

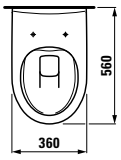

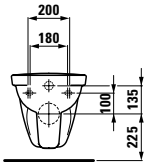

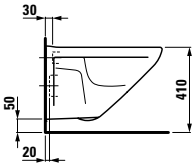

82054.3
Wand-WC, compact

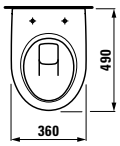

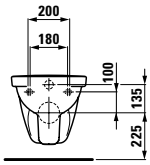

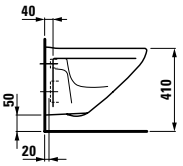

87154.0
Ablage Liberty nach SIA 500 Norm

NEW

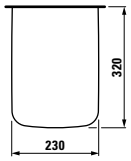

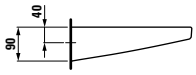

82054.6
Wand-WC Comfort, barrierefrei, Tiefspüler, 6 cm erhöht

89895.0
WC-Sitz mit Deckel, barrierefrei, Scharniere aus Edelstahl

89895.1
WC-Sitz ohne Deckel, barrierefrei, Scharniere aus Edelstahl

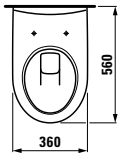

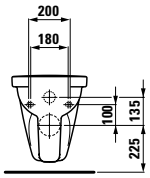

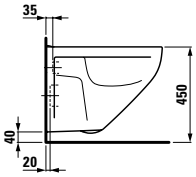

82054.7
Wand-WC Liberty, barrierefrei, Tiefspüler, verlängerte Ausladung, 700 mm

89895.0
WC-Sitz mit Deckel, barrierefrei, Scharniere aus Edelstahl

89895.1
WC-Sitz ohne Deckel, barrierefrei, Scharniere aus Edelstahl

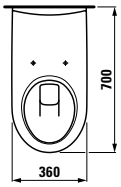

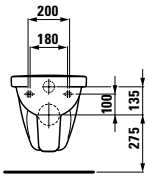

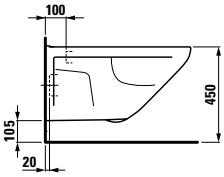

82054.4
Wand-WC, rimless compact, Tiefspüler

NEW

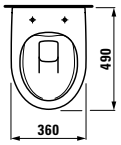

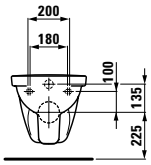

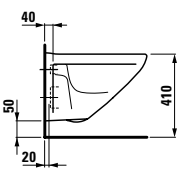

Informationen zu Keramikfarben und -optionen finden Sie am Ende des Kataloges in der Übersicht.

MODERNA R

8 2054.5
Wand-WC-Kombination,
für Spülkasten

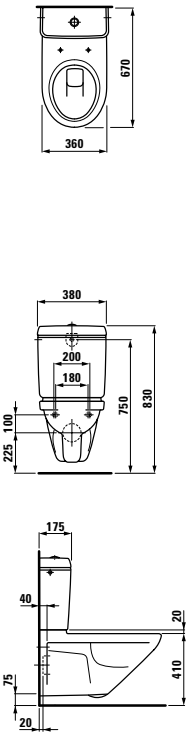

8 2054.9
Wand-WC-Kombination rimless,
für Spülkasten

NEW

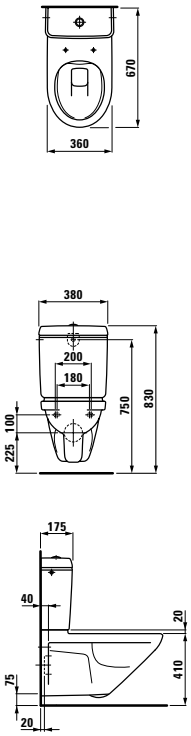

8 2454.1
Stand-WC-Kombination, Abgang
Vario, wandbündig

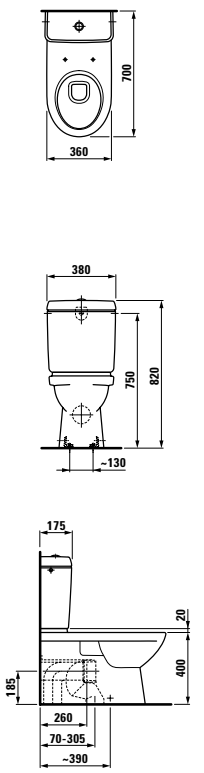

8 2354.1
Stand-WC- Kombination, Tiefspüler,
Abgang S15 senkrecht

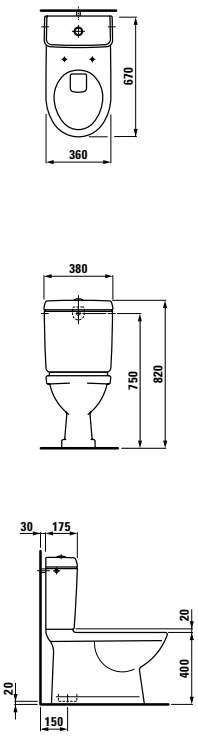

8 3054.2.304 ●
Wandbidet

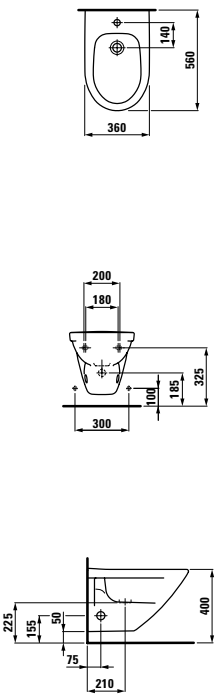

8 3254.2 ●/●●●
Stand-Bidet

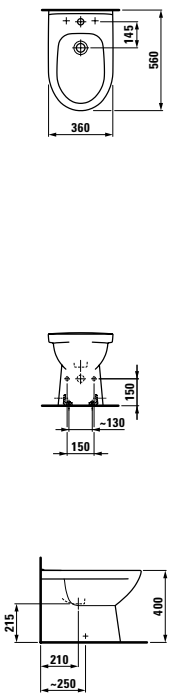

Optionen: .302 .308

8 2354.2
Stand-WC-Kombination, Tiefspüler,
Abgang S25 senkrecht

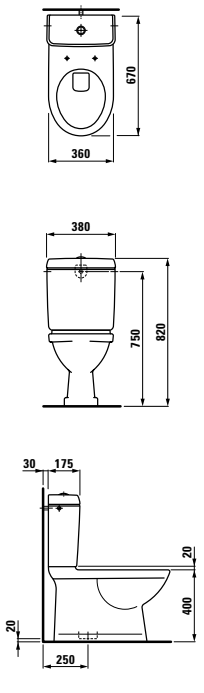

WC-Sitze moderna R

8 9354.2
WC-Sitz mit Deckel, abnehmbar,
Scharniere aus Edelstahl mit
Inbusschraube

8 9354.3
WC-Sitz mit Deckel, abnehmbar,
Scharniere aus Edelstahl,
mit Rändelschraube

8 9354.4
WC-Sitz mit Deckel, abnehmbar,
mit Absenkautomatik,
Kunststoffscharniere mit
Edelstahlkappe

8 9654.0
WC-Sitz mit Deckel moderna R slim,
abnehmbar, ohne Absenkautomatik

8 9654.1
WC-Sitz mit Deckel moderna R slim,
abnehmbar, mit Absenkautomatik

8 9654.2
WC-Sitz slim ohne Deckel

NEW

Spülkasten moderna R

8 2654.0
Spülkasten, Dual-Flush, Wasser-
anschluss seitlich (links oder rechts)
und hinten Mitte

Informationen zu Keramikfarben und -optionen finden Sie am Ende des Kataloges in der Übersicht.

MODERNA

81546.0 ○/●
Handwaschbecken

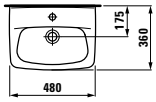

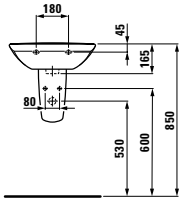

Optionen: .000 .109 .112

Waschtisch ○/●/●●●

	A	B	C
81046.1	540	430	175
81046.2	620	490	185

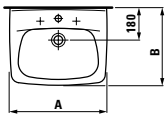

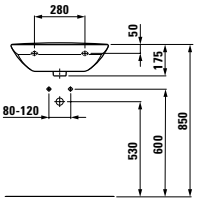

Optionen: .000 .108 .109 .112

81446.8 ○/●/●●●
Doppelwaschtisch unterbaufähig

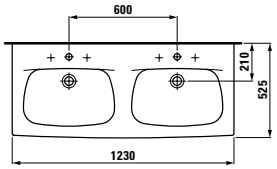

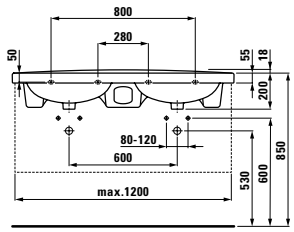

Optionen: .000 .108 .109

Keramikablage

	A	B	C	D
87003.2	480	145	55	35
87003.3	540	145	55	35
87003.4	620	155	60	40

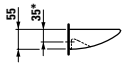

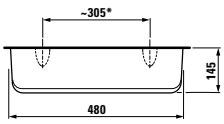

Keramikfarben

- **.000** Weiss
- **.400** Weiss LCC
- **.018** Bahamabeige
- **.020** Schwarz glänzend
- **.037** Manhattan
- **.049** Pergamon
- **.757** Weiss matt

Informationen zu Keramikfarben und -optionen finden Sie am Ende des Kataloges in der Übersicht.

MODERNA PLUS

2**2514.0**.041
Stahlbadewanne, 1600x700 mm, Stahl-Email 3,5 mm, mit Anti-Noise-Pads, nach SIA181/DIN4109*

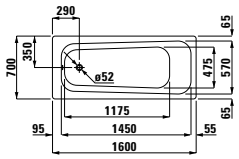

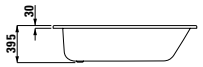

2**2512.0**.041
Stahlbadewanne, 1700x700 mm, Stahl-Email 3,5 mm, mit Anti-Noise-Pads, nach SIA181/DIN4109*

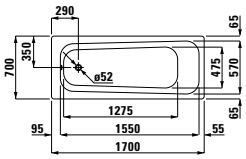

2**2513.0**.041
Stahlbadewanne, 1700x750 mm, Stahl-Email 3,5 mm, mit Anti-Noise-Pads, nach SIA181/DIN4109*

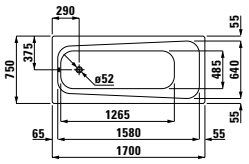

2**2506.0**.041
Stahlbadewanne, 1800x800 mm, Ablauf mittig, mit Anti-Noise-Pads, nach SIA181/DIN4109*

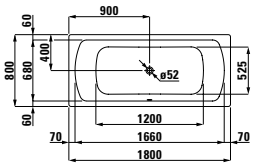

2**2507.0**.041
Stahlbadewanne, 1700x750 mm, Stahl-Email 3,5 mm, Ablauf mittig, mit Anti-Noise-Pads, nach SIA181/DIN4109*

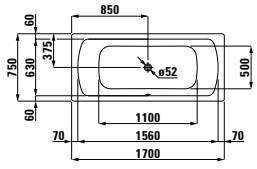

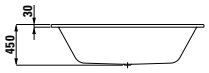

2**9410.3**.016.000.1
Gel-Kopfpolster, Schwarz, selbsthaftend

Farben Bade- und Duschwannen

.000 Weiss

.600 Weiss Antislip

LAUFEN PRO

Designer: Vetica, Peter Wirz

LAUFEN ergänzt das erfolgreiche Badprogramm LAUFEN pro und aktualisiert das Design. Damit erweitert es sein umfassendes Badprogramm, das für jede Raumsituation und Anforderung die optimale Lösung bietet und sich auch für das generationengerechte Bauen eignet.
Industriedesign ist die zeitgemässe Antwort auf die einst revolutionäre Forderung, dass jedermann ein Recht auf die gute Form hat. Gutes Design ist heute längst nicht mehr nur einer zahlungskräftigen Käuferschicht vorbehalten. Dank industrieller Produktionsweise und Designern wie Peter Wirz von Vetica, die bei ihren Kreationen auch stets die optimale Machbarkeit vor Augen haben, können Keramikserien wie LAUFEN pro entstehen. Das findet nicht nur der Designer gut, sondern vor allem auch der Kunde.

MANUFACTURER AWARDS 2004

reddot award 2014 winner

universal design consumer favorite 2011

universal design award 2011

LAUFEN PRO S

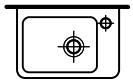
36 x 25 cm

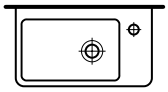
48 x 28 cm

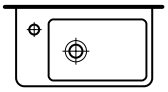
48 x 28 cm

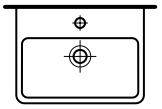
45 x 34 cm

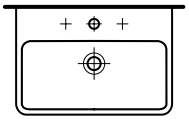
55 x 38 cm

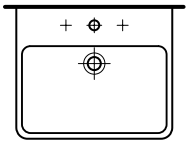
55 x 46.5 cm

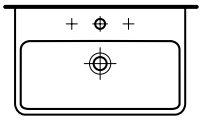
60 x 38 cm

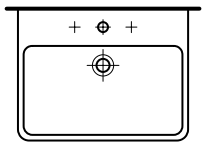
60 x 46.5 cm

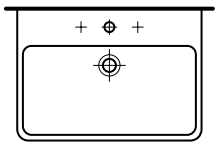
65 x 46.5 cm

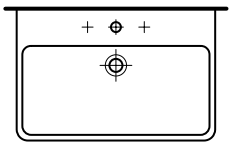
70 x 46.5 cm

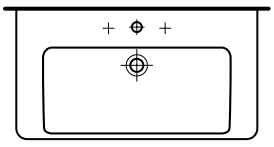
85 x 46 cm

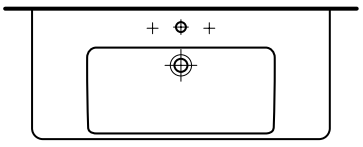
105 x 46 cm

NEW

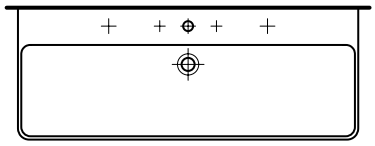
120 x 46 cm

NEW

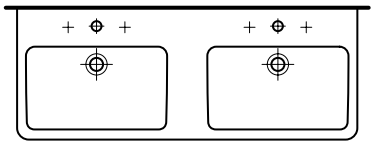
120 x 46 cm

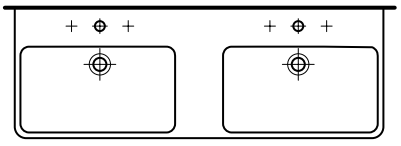
130 x 46 cm

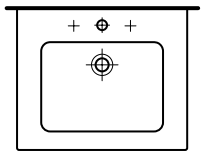
60 x 50 cm

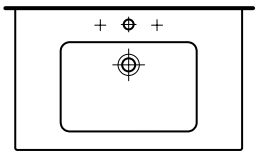
80 x 50 cm

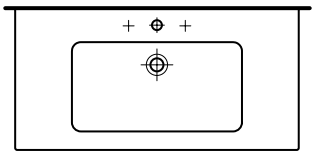
100 x 50 cm

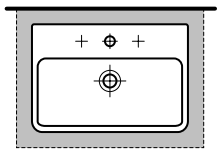
55 x 38 cm

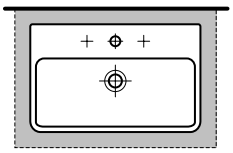
60 x 38 cm

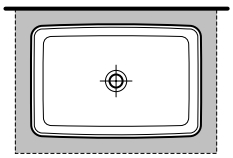
60 x 40 cm

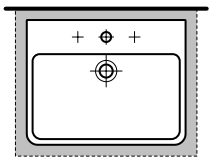
56 x 44 cm

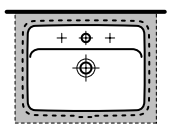
49 x 36 cm

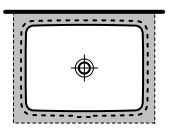
49 x 36 cm

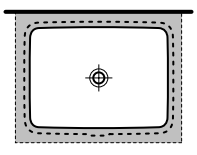
55 x 38 cm

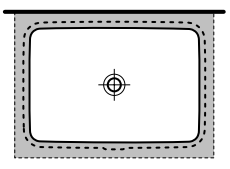
60 x 40 cm

LAUFEN PRO

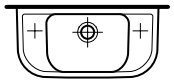

50 x 25 cm

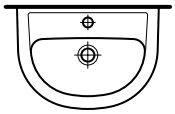

50 x 36 cm

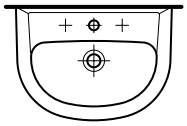

55 x 40 cm

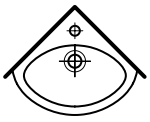

31 x 31 cm

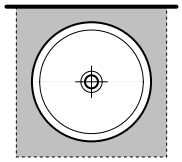

42 x 42 cm

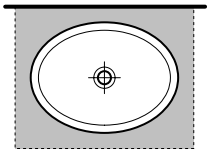

52 x 39 cm

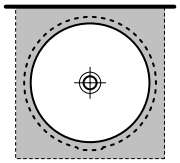

42 x 42 cm

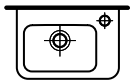

36 x 25 cm

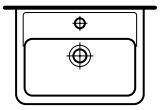

45 x 34 cm

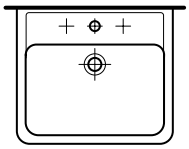

55 x 48 cm

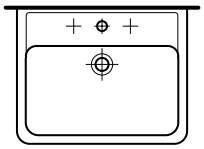

60 x 48 cm

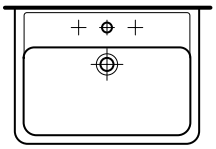

65 x 48 cm

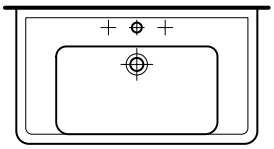

85 x 48 cm

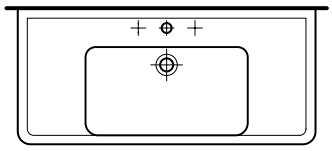

105 x 48 cm

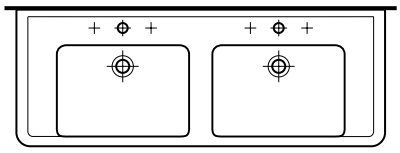

130 x 48 cm

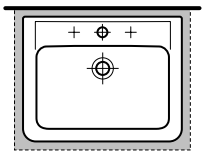

56 x 44 cm

LAUFEN PRO LIBERTY

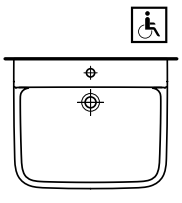

65 x 55 cm

LAUFEN PRO S

Mit viel Fingerspitzengefühl verfolgte Designer Peter Wirz bei LAUFEN pro S eine konsequente, produktionsoptimierte Evolution des pro-Gedankens: Dank ihrer schlanken Silhouette und den klar definierten Radien wirken die Waschtische leicht und elegant, das tiefe Becken sorgt für viel Funktionalität. Damit rückt die Ästhetik von LAUFEN pro S zweifellos in Richtung der Premium-Designlinien von LAUFEN – und bleibt doch für jedermann erschwinglich.

Schlanker, leichter, klarer – LAUFEN pro S ist das neue Familienmitglied der erfolgreichen LAUFEN pro Serie. Ihr behutsames Redesign macht das elegante pro S kompatibel zu allen pro-Varianten.

Wo wenig Raum vorhanden ist, sind gute Ideen gefragt. Mit den kompakten Problemlösern von LAUFEN pro S kann ein durchgängiges Designkonzept selbst bei engsten Raumverhältnissen realisiert werden. Waschtische und WCs haben eine geringere Ausladung und sparen so wertvollen Platz ein.

Ein geometrisches Wand-WC samt passendem Bidet, das perfekt mit dem Redesign der LAUFEN pro S Waschtische harmoniert. Dank des zum Patent angemeldeten, versteckten Montageprinzips LAUFEN EasyFit system präsentiert sich die Keramik makellos und reinigungsfreundlich.

Das neue LAUFEN pro rimless WC kommt ohne einen Spülrand aus. Schmutz und Anhaftungen finden hier keine Nische mehr, sondern werden dank eines innovativen, kraftvollen Spülsystems sauber weggespült.

Neu im Sortiment sind die eleganten, feinen LAUFEN pro S Möbelwaschtische mit einem funktionalen, tiefen Becken und grosszügigen Ablagen. Diese sind nur im Paket mit den dazu passenden Möbeln der Serie erhältlich.

LAUFEN PRO S

8 1596.0 ○/●
Handwaschbecken, asymmetrisch

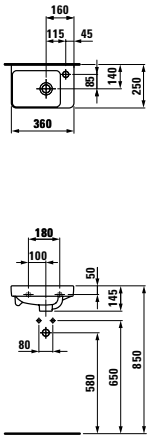

Optionen: .104 .109

8 1595.4 ○/●
Handwaschbecken, asymmetrisch rechts

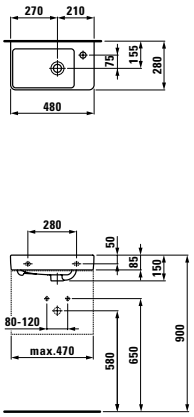

Optionen: .104 .109

8 1595.5 ○/●
Handwaschbecken, asymmetrisch links

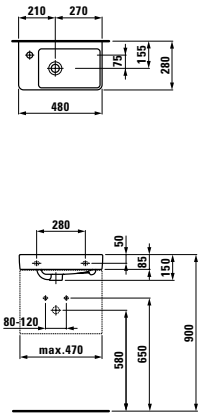

Optionen: .104 .109

8 1596.1 ○/●
Handwaschbecken

8 1996.4
Siphonverkleidung, Keramik

8 1696.1 ○/●
Aufsatz-Handwaschbecken, wandmontiert

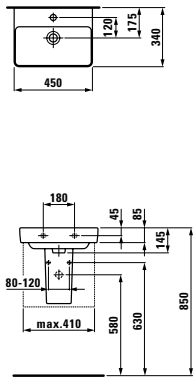

Optionen: .104 .109 .142 .156

8 1096.2 ○/●/●●●*
Waschtisch

8 1996.2
Säule, Keramik

8 1996.3
Siphonverkleidung, Keramik

8 1696.2 ○/●/●●●
Aufsatz-Waschtisch, wandmontiert

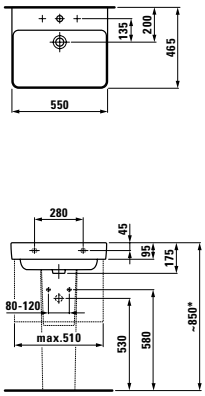

Optionen: .104 .108 nicht möglich mit Siphonverkleidung .109 .142 .156

8 1096.3 ○/●/●●●*
Waschtisch

8 1996.2
Säule, Keramik

8 1996.3
Siphonverkleidung, Keramik

8 1696.3 ○/●/●●●
Aufsatz-Waschtisch, wandmontiert

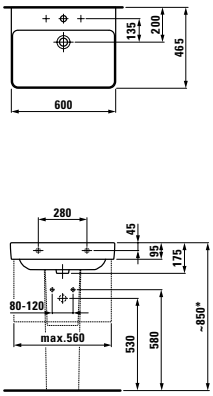

Optionen: .104 .108 nicht möglich mit Siphonverkleidung .109 .142 .156

8 1096.4 ○/●/●●●*
Waschtisch

8 1996.2
Säule, Keramik

8 1996.3
Siphonverkleidung, Keramik

8 1696.4 ○/●/●●●
Aufsatz-Waschtisch, wandmontiert

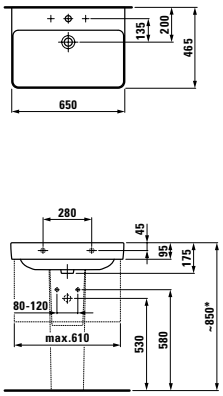

Optionen: .104 .108 nicht möglich mit Siphonverkleidung .109 .142 .156

8 1096.7 ○/●/●●●*
Waschtisch

8 1996.2
Säule, Keramik

8 1996.3
Siphonverkleidung, Keramik

8 1696.7 ○/●/●●●
Aufsatz-Waschtisch, wandmontiert

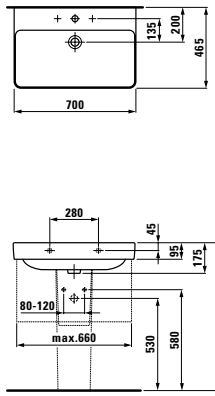

Optionen: .104 .108 nicht möglich mit Siphonverkleidung .109 .142 .156

Informationen zu Keramikfarben und -optionen finden Sie am Ende des Kataloges in der Übersicht.

LAUFEN PRO S

81396.5 ○/●/●●●*
Waschtisch, unterbaufähig

81996.2
Säule, Keramik

81996.3
Siphonverkleidung, Keramik

38596.0
Handtuchrahmen

81696.5 ○/●/●●●
Aufsatz-Waschtisch, wandmontiert

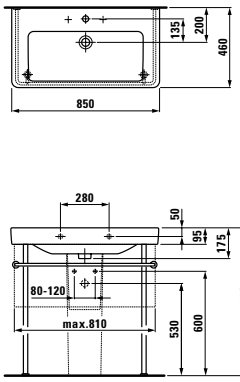

Optionen: .104 .108 nicht möglich mit Siphonverkleidung .109

81396.6 ○/●/●●●*
Waschtisch, unterbaufähig

81996.2
Säule, Keramik

81996.3
Siphonverkleidung, Keramik

38596.1
Handtuchrahmen

81696.6 ○/●/●●●
Aufsatz-Waschtisch, wandmontiert

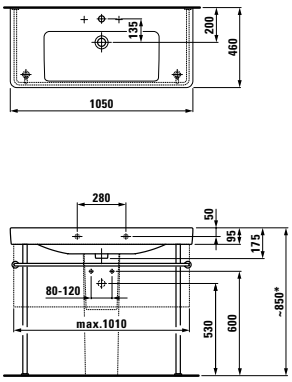

Optionen: .104 .108 nicht möglich mit Siphonverkleidung .109

81496.5 ○/●/●●●
Doppelwaschtisch, unterbaufähig

81996.2
Säule, Keramik

81996.3
Siphonverkleidung, Keramik

38596.2
Handtuchrahmen

NEW

Ab Februar 2016

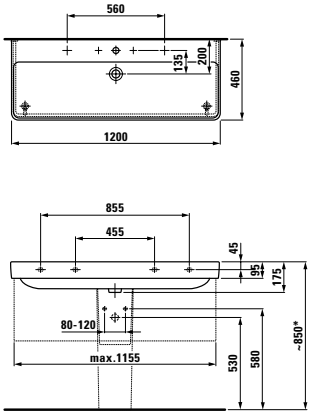

Optionen: .104 .108* .109 .136

81496.6 ○/●/●●●
Doppelwaschtisch, unterbaufähig

81996.2
Säule, Keramik

81996.3
Siphonverkleidung, Keramik

38596.2
Handtuchrahmen

NEW

Ab Februar 2016

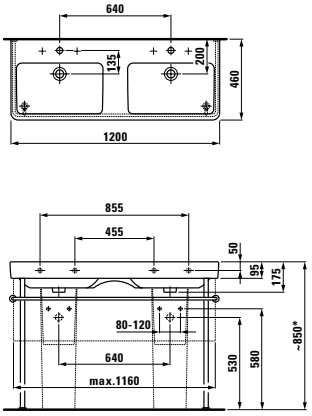

Optionen: .104 .108* .109 .136

81496.8 ○/●/●●●*
Waschtisch, unterbaufähig

81996.2
Säule, Keramik

81996.3
Siphonverkleidung, Keramik

38596.2
Handtuchrahmen

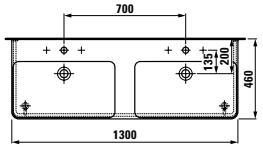

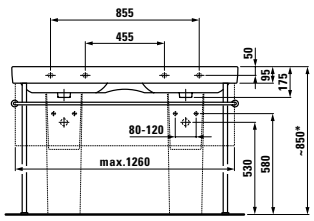

Optionen: .104 .108 nicht möglich mit Siphonverkleidung .109

Waschtisch Compact ○/●/●●●

	A	B
81895.8	550	510
81895.9	600	550

81995.0
Säule, Keramik

81995.1
Siphonverkleidung, Keramik

Aufsatz-Waschtisch, wandmontiert ○/●/●●●

	A
81795.8	550
81795.9	600

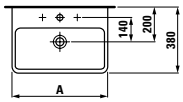

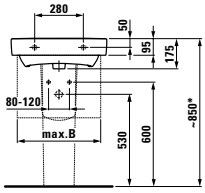

Optionen: .104 .108 nicht möglich mit Siphonverkleidung .109 .142 .156

81896.3 ○/●/●●●
Einbauwaschtisch von oben

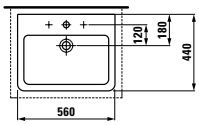

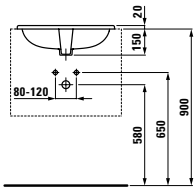

Optionen: .104 .108 .109

Aufsatz-Waschtisch ○/●/●●●

	A
81295.2	550
81295.3	600

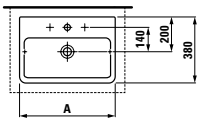

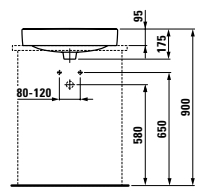

Optionen: .104 .108 .109 .142 .156

Informationen zu Keramikfarben und -optionen finden Sie am Ende des Kataloges in der Übersicht.

LAUFEN PRO S

8 1695.2 ○
Aufsatz-Waschtisch,
ohne Armaturenbank

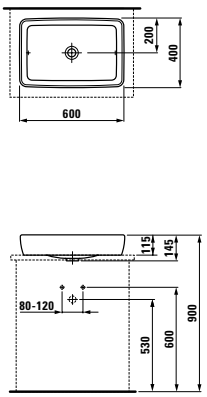

Optionen: .112

8 1196.6 ○/●/●●●
Einbauwaschtisch von unten,
mit Armaturenbank, geschliffen

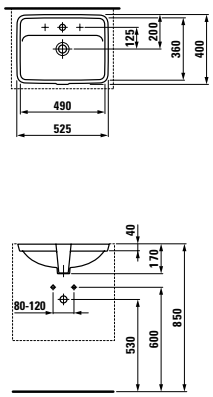

Optionen: .104 .108 .109 .155

Einbauwaschtisch von unten, ○
ohne Armaturenbank, geschliffen

	A	B	C	D
8 **1196.1**	525	490	400	360
8 **1196.8**	594	550	430	380
8 **1196.9**	625	600	450	400

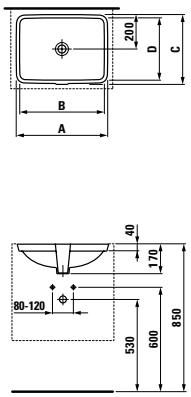

Optionen: .109 .155

Keramikfarben

.000 Weiss

.400 Weiss LCC

8 2096.1
Wand-WC, Tiefspüler

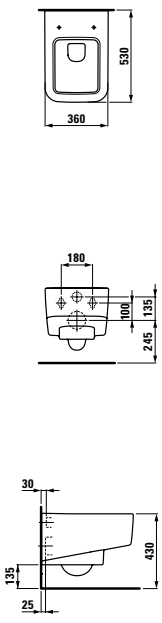

8 2096.2
Wand-WC, rimless, Tiefspüler

NEW

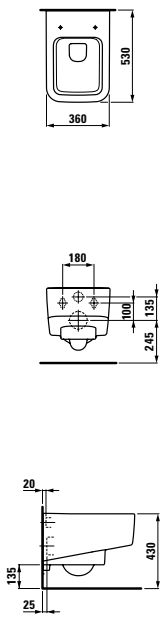

8 3096.1
Wandbidet

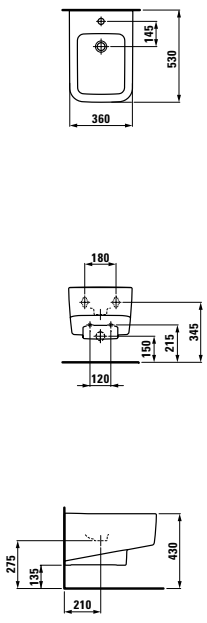

Optionen: .302

8 9196.0
Sitz mit Deckel, abnehmbar

8 9196.1
Sitz mit Deckel, abnehmbar,
mit Absenkautomatik

Informationen zu Keramikfarben und -optionen finden Sie am Ende des Kataloges in der Übersicht.

LAUFEN PRO S

Waschtischunterbau, mit 1 Glasfachboden innen und 1 Türe, mit platzsparendem Siphon und soft close

4**8300.1**
Asymmetrisch links, mit Seitenablage rechts, für Waschtisch 81595.5

4**8300.2**
Asymmetrisch rechts, mit Seitenablagem rechts, für Waschtisch 81595.4

Füsse optional:
48309.1

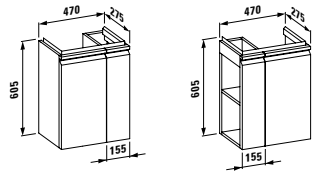

Farben: .423 .463 .464 .479 .480 .999

Waschtischunterbau für Waschtisch, mit platzsparendem Siphon und soft close, für Waschtisch 81596.1

4**8330.1**
Mit Tür links und 1 Glasfachboden

4**8330.2**
Mit Tür rechts und 1 Glasfachboden

Füsse optional:
48310.0

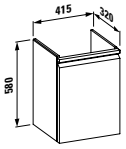

Farben: .423 .463 .464 .479 .480 .999

Waschtischunterbau, mit platzsparendem Siphon und soft close, für Waschtisch 81895.8

4**8302.1**
Mit Schublade

4**8302.2**
Mit Schublade und Innenschublade

Füsse optional:
48309.5

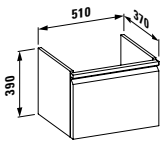

Farben: .423 .463 .464 .479 .480 .999

Waschtischunterbau, mit platzsparendem Siphon und soft close, für Waschtisch 81096.2

4**8335.1**
Mit Schublade

4**8335.2**
Mit Schublade und Innenschublade

Füsse optional:
48310.1

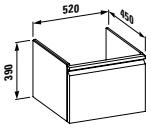

Farben: .423 .463 .464 .479 .480 .999

Waschtischunterbau, mit platzsparendem Siphon und soft close, für Waschtisch 81895.9

4**8303.1**
Mit Schublade

4**8303.2**
Mit Schublade und Innenschublade

Füsse optional:
48309.5

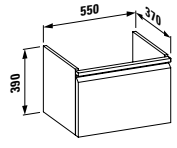

Farben: .423 .463 .464 .479 .480 .999

Waschtischunterbau, mit platzsparendem Siphon und soft close, für Waschtisch 81096.3

4**8337.1**
Mit Schublade

4**8337.2**
Mit Schublade und Innenschublade

Füsse optional:
48310.1

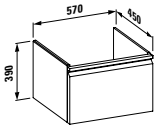

Farben: .423 .463 .464 .479 .480 .999

Waschtischunterbau, mit platzsparendem Siphon und soft close, für Waschtisch 81096.4

4**8342.1**
Mit Schublade

4**8342.2**
Mit Schublade und Innenschublade

Füsse optional:
48310.1

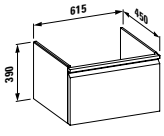

Farben: .423 .463 .464 .479 .480 .999

Waschtischunterbau, mit platzsparendem Siphon und soft close, für Waschtisch 81096.7

4**8345.1**
Mit Schublade

4**8345.2**
Mit Schublade und Innenschublade

Füsse optional:
48310.1

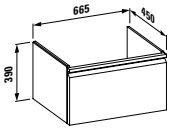

Farben: .423 .463 .464 .479 .480 .999

LAUFEN PRO S

Waschtischunterbau, mit platzsparendem Siphon und soft close, für Waschtisch 81396.5

4**8350.1**
Mit Schublade

4**8350.2**
Mit Schublade und Innenschublade

Füsse optional:
48310.1

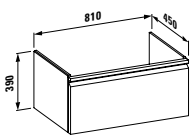

Farben: .423 .463 .464 .479 .480 .999

Waschtischunterbau, mit platzsparendem Siphon und soft close, für Waschtisch 81396.6

4**8355.1**
Mit Schublade

4**8355.2**
Mit Schublade und Innenschublade

Füsse optional:
48310.1

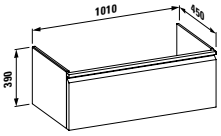

Farben: .423 .463 .464 .479 .480 .999

Waschtischunterbau, mit platzsparendem Siphon und soft close, für Waschtisch 81496.5

4**8356.1**
Mit Schublade

4**8356.2**
Mit Schublade und Innenschublade

NEW

Füsse optional:
48310.1

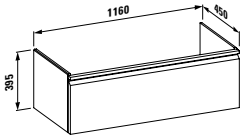

Farben: .423 .463 .464 .479 .480 .999

Waschtischunterbau, mit platzsparendem Siphon und soft close, für Waschtisch 81496.6

4**8356.3**
Mit Schublad

4**8356.4**
Mit Schublade und Innenschublade

NEW

Füsse optional:
48310.1

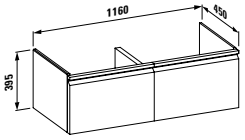

Farben: .423 .463 .464 .479 .480 .999

Waschtischunterbau, mit platzsparendem Siphon und soft close, für Waschtisch 81496.8

4**8357.1**
Mit Schublade

4**8357.2**
Mit 2 Schubladen und Innenschublade

Füsse optional:
48310.1

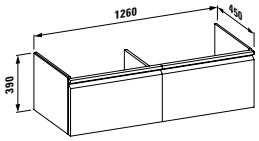

Farben: .423 .463 .464 .479 .480 .999

Halbhochschrank, mit 2 Glasfachböden, mit soft close

4**8311.1**
Türanschlag links

4**8311.2**
Türanschlag rechts

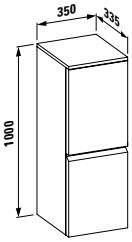

Farben: .423 .463 .464 .479 .480 .999

Hochschrank, mit 4 Glasfachböden, mit soft close

4**8312.1**
Türanschlag links

4**8312.2**
Türanschlag rechts

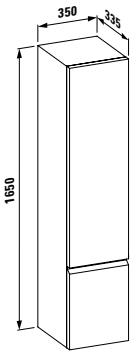

Farben: .423 .463 .464 .479 .480 .999

4**9095.0**
Handtuchhalter 270 mm, Metall verchromt

Passend für:
LAUFEN pro S
48302.1, 48302.2, 48303.1, 48303.2

4**9095.2**
Handtuchhalter 400 mm, Metall verchromt

Passend für:
LAUFEN pro S
48335.1, 48335.2, 48337.1, 48337.2, 48342.1, 48342.2, 48345.1, 48345.2, 48350.1, 48350.2, 48355.1, 48355.2, 48357.1, 483572, 48357.1, 48357.2, 86096.1, 86096.2, 86096.3, 86096.4, 86096.5, 86096.6

LAUFEN PRO S

8 6096.5
Waschtisch mit Waschtischunterbau, mit Schublade, mit platzsparendem Siphon und soft close

8 6096.6
Waschtisch mit Waschtischunterbau, mit Schublade und Innenschublade, mit platzsparendem Siphon und soft close

NEW

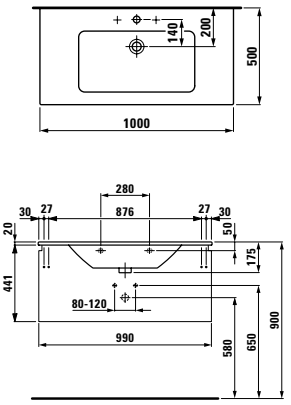

Optionen: .104
Möbelfarben:
.423 .463 .464 .479 .480
Keramikfarbe: .000

8 6096.1
Waschtisch mit Waschtischunterbau, mit Schublade, mit platzsparendem Siphon und soft close

8 6096.2
Waschtisch mit Waschtischunterbau, mit Schublade und Innenschublade, mit platzsparendem Siphon und soft close

NEW

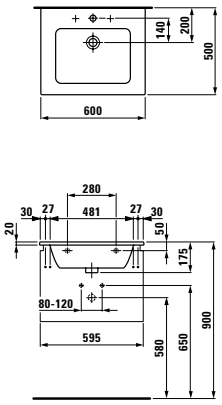

Optionen: .104
Möbelfarben:
.423 .463 .464 .479 .480
Keramikfarbe: .000

8 6096.3
Waschtisch mit Waschtischunterbau, mit Schublade, mit platzsparendem Siphon und soft close

8 6096.4
Waschtisch mit Waschtischunterbau, mit Schublade und Innenschublade, mit platzsparendem Siphon und soft close

NEW

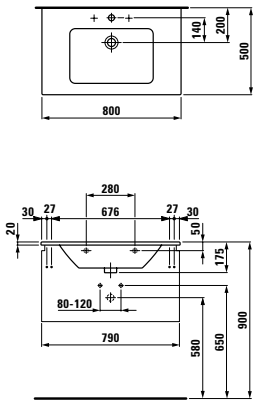

Optionen: .104
Möbelfarben:
.423 .463 .464 .479 .480
Keramikfarbe: .000

Möbelfarben

.463 Weiss matt
.464 Weiss glänzend
.423 Wenge
.479 Eiche hell **NEW**
.480 Graphit
.999 Multicolor*

Bitte Farbnummer in der Bestellung angeben:

Weitere Information zu den 39 Wunschfarben finden Sie im Kapitel Funktion und Technik.

*Multicolor nicht erhältlich für: 8 6096.1, 8 6096.2, 8 6096.3, 8 6096.4, 8 6096.5, 8 6096.6

LAUFEN PRO

Mit LAUFEN pro hat LAUFEN einen Standard im Bad gesetzt. Wichtigstes Design- und Funktionsmerkmal der Waschtische ist der umlaufende Rand, der übergetretenes Wasser zurück ins Becken fliessen lässt. Dank einer breiten Auswahl, die viele verschiedenen Grössen sowie spezielle Lösungen wie Aufsatzwaschtische, unterbau- oder einbaufähige Waschtische umfasst, zeigt sich LAUFEN pro allen Anforderungen im Bad gewachsen.

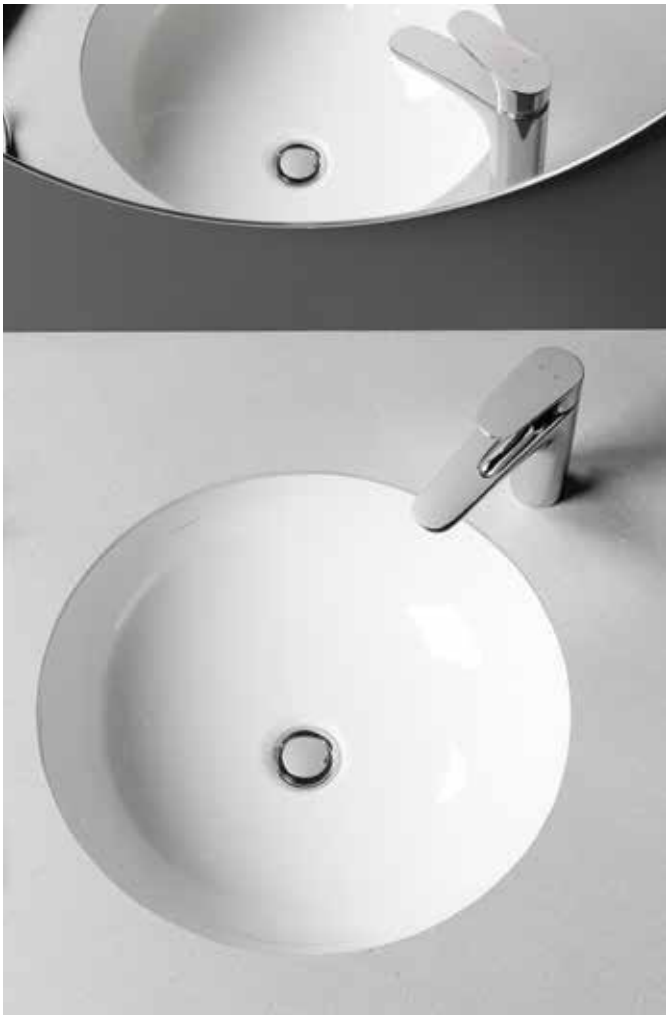

LAUFEN PRO

8 1695.5 ○/●
Handwaschbecken

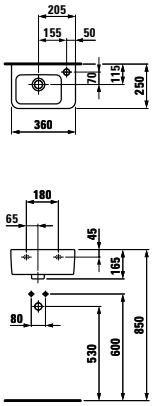

Optionen: .106 .109

8 1195.1 ○/●
Handwaschbecken, unterbaufähig

8 1995.2
Siphonverkleidung, Keramik

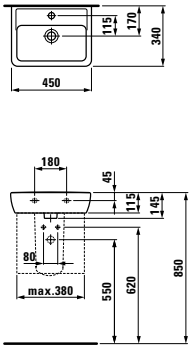

Optionen: .104 .109 .142 .156

8 1195.2 ○/●
Aufsatz-Waschtisch, wandmontiert

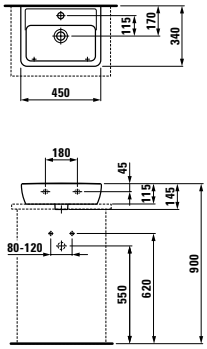

Optionen: .104 .109 .142 .156

Waschtisch, ○/●/●●●
unterbaufähig

	A	B	C
8 **1895.1**	550	135	470
8 **1895.2**	600	135	520
8 **1895.3**	650	130	570

8 1995.1
Siphonverkleidung, Keramik

8 1995.0
Säule, Keramik

Aufsatz-Waschtisch, wandmontiert

	A	B
8 **1795.1**	550	135
8 **1795.2**	600	135
8 **1795.3**	650	130

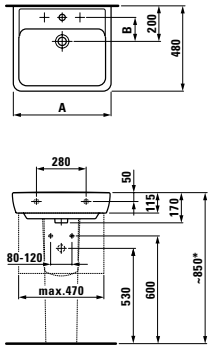

Optionen: .104 .108 nicht möglich mit Siphonverkleidung .109 .142 .156

8 1395.6 ○/●/●●●
Waschtisch unterbaufähig

8 1995.1
Siphonverkleidung, Keramik

8 1995.0
Säule, Keramik

8 1295.6 ○/●/●●●
Aufsatz-Waschtisch, wandmontiert

8 **9095.6**.004.000.1
Chromgestell,
passend zu Waschtisch 8 1395.6

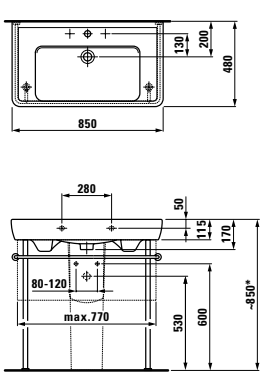

Optionen: .104 .108 nicht möglich mit Siphonverkleidung .109

8 1395.8 ○/●/●●●
Waschtisch unterbaufähig

8 1995.1
Siphonverkleidung, Keramik

8 1995.0
Säule, Keramik

8 1295.8 ○/●/●●●
Aufsatz-Waschtisch, wandmontiert

8 **9095.8**.004.000.1
Chromgestell,
passend zu Waschtisch 8 1395.8

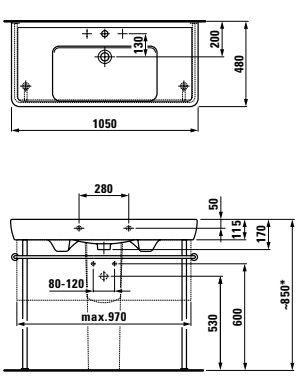

Optionen: .104 .108 nicht möglich mit Siphonverkleidung .109

8 1496.7 ○/●/●●●
Doppelwaschtisch unterbaufähig

8 1995.1
Siphonverkleidung, Keramik

8 1995.0
Säule, Keramik

8 1396.7 ○/●/●●●
Aufsatz-Doppelwaschtisch, wandmontiert

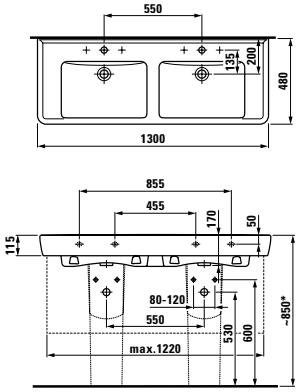

Optionen: .104 .108 nicht möglich mit Siphonverkleidung .109

8 1396.1 ○/●/●●●
Einbauwaschtisch von oben

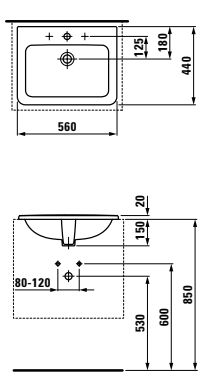

Optionen: .104 .108 .109 .155

Informationen zu Keramikfarben und -optionen finden Sie am Ende des Kataloges in der Übersicht.

LAFEN PRO

8**1695.7** ○/●
Handwaschbecken, Hahnloch links oder rechts

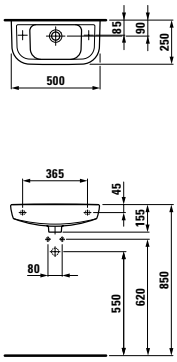

Optionen: .105 .106 .109

8**1595.3** ○/●
Waschtisch, barrierefrei

8**1995.2**
Siphonverkleidung, Keramik

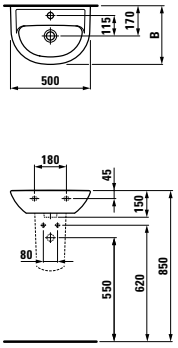

Optionen: .104 .109 .142 .156

8**1495.1** ○/●/●●●
Kompakter Waschtisch, barrierefrei

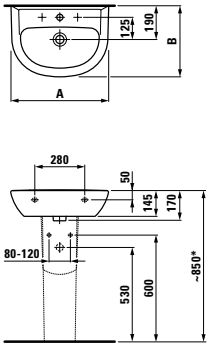

Optionen: .104 .108 .109 .142 .156

8**1695.8** ○/●
Eck-Handwaschbecken

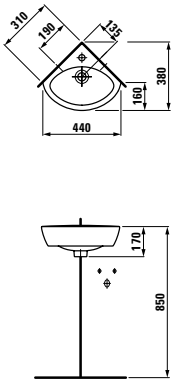

Optionen: .104 .109

8**1296.2** ○
Aufsatz-Waschtisch

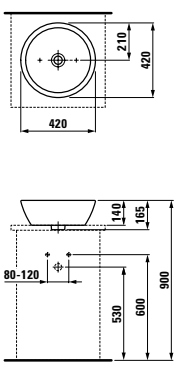

Optionen: .109 .142

8**1296.4** ○
Aufsatz-Waschtisch

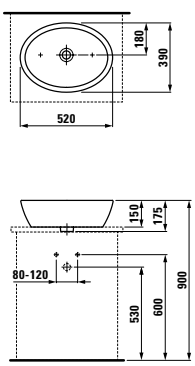

Optionen: .109 .142

8**1896.2**
Einbauwaschtisch von unten, ohne Armaturenbank

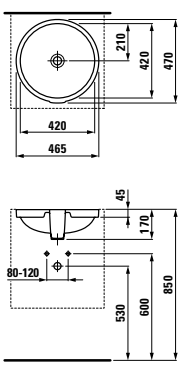

Optionen: .109 .155

Keramikfarben

.000 Weiss

.400 Weiss LCC

Informationen zu Keramikfarben und -optionen finden Sie am Ende des Kataloges in der Übersicht.

LAUFEN PRO

Waschtischunterbau, mit 1 Glasfachboden, mit platzsparendem Siphon und soft close, passend zu Waschtisch 81195.1

4**8301.1**
Türanschlag links

4**8301.2**
Türanschlag rechts

Füsse optional:
48309.1

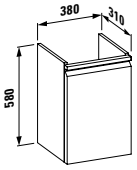

Farben: .423 .463 .464 .999

Waschtischunterbau, mit platzsparendem Siphon und soft close, passend zu Waschtisch 81895.1

4**8302.3**
Mit Schublade

4**8302.4**
Mit Schublade und Innenschublade

Füsse optional:
48309.2

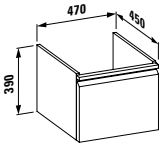

Farben: .423 .463 .464 .999

Waschtischunterbau, mit platzsparendem Siphon und soft close, passend zu Waschtisch 81895.2

4**8303.3**
Mit Schublade

4**8303.4**
Mit Schublade und Innenschublade

Füsse optional:
48309.2

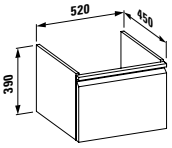

Farben: .423 .463 .464 .999

Waschtischunterbau, mit platzsparendem Siphon und soft close, passend zu Waschtisch 81895.3

4**8304.1**
Mit Schublade

4**8304.2**
Mit Schublade und Innenschublade

Füsse optional:
48309.2

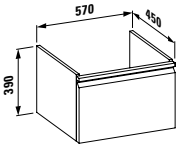

Farben: .423 .463 .464 .999

Waschtischunterbau, mit platzsparendem Siphon und soft close, passend zu Waschtisch 81395.6

4**8306.1**
Mit Schublade

4**8306.2**
Mit Schublade und Innenschublade

Füsse optional:
48309.2

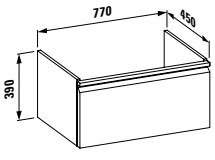

Farben: .423 .463 .464 .999

Waschtischunterbau, mit platzsparendem Siphon und soft close, passend zu Waschtisch 81395.8

4**8307.1**
Mit Schublade

4**8307.2**
Mit Schublade und Innenschublade

Füsse optional:
48309.2

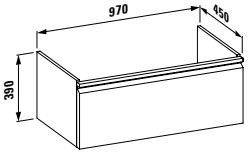

Farben: .423 .463 .464 .999

Waschtischunterbau, mit platzsparendem Siphon und soft close, passend zu Waschtisch 81496.7

4**8308.1**
Mit 2 Schubladen

4**8308.2**
Mit 2 Schubladen und
2 Innenschubladen

Füsse optional:
48309.2

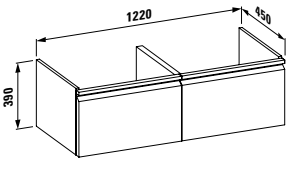

Farben: .423 .463 .464 .999

4**9095.2**
Handtuchhalter 400 mm,
Metall verchromt

Passend für:
LAUFEN pro
48302.3, 48302.4, 48303.3,
48303.4, 48304.1, 48304.2, 48306.1,
48306.2, 48307.1, 48307.2, 48308.1,
48308.2

LAUFEN PRO

Halbhochschrank, mit 2 Glasfachböden, mit soft close

4**8311.1**
Türanschlag links

4**8311.2**
Türanschlag rechts

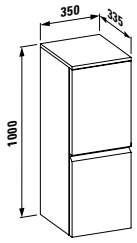

Farben: .423 .463 .464 .480 .999

Hochschrank, mit 4 Glasfachböden, mit soft close

4**8312.1**
Türanschlag links

4**8312.2**
Türanschlag rechts

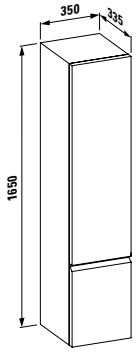

Farben: .423 .463 .464 .480 .999

Möbelfarben

.463 Weiss matt

.464 Weiss glänzend

.423 Wenge

.480 Graphit

.999 Multicolor

Bitte Farbnummer in der Bestellung angeben:

01 02 03
04 05 06
07 08 09
10 11 12
13 14 15
16 17 18
19 20 21
22 23 24
25 26 27
28 29 30
31 32 33
34 35 36
37 38 39

Weitere Information zu den 39 Wunschfarben finden Sie im Kapitel Funktion und Technik.

➥ **Kapitel Wellness**

LAUFEN PRO WCS UND BIDETS

LAUFEN PRO S

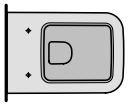

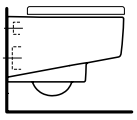

53 x 36 cm

NEW

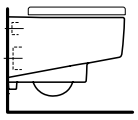

53 x 36 cm
rimless

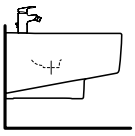

53 x 36 cm

LAUFEN PRO

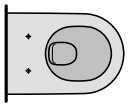

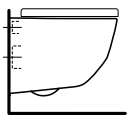

49 x 36 cm
rimless

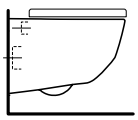

53 x 36 cm

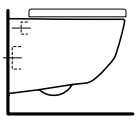

53 x 36 cm
rimless

NEW

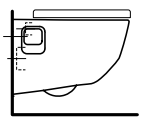

53 x 36 cm
rimless, with niches

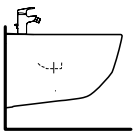

53 x 36 cm

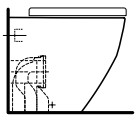

53 x 36 x 43 cm

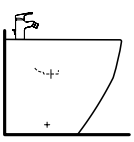

53 x 36 x 43 cm

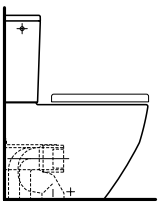

65 x 36 x 43 cm

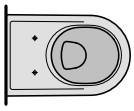

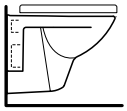

49 x 36 cm

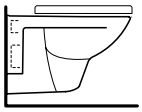

56 x 36 cm

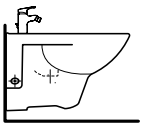

56 x 36 cm

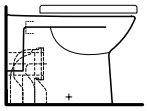

58 x 36 x 40 cm

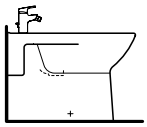

58 x 36 x 40 cm

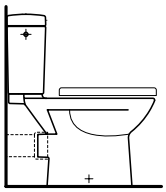

67 x 36 x 40 cm

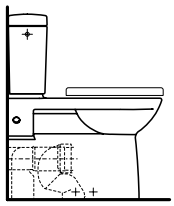

70 x 36 x 46 cm

LAUFEN PRO LIBERTY

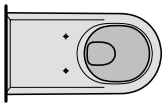

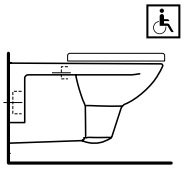

70 x 36 cm

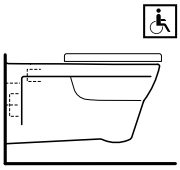

70 x 36 cm

NEW

70 x 36 cm
rimless

LAUFEN PRO WCS UND BIDETS

Zu LAUFEN pro gehören WCs und Bidets für jeden Anwendungsfall. Neu ist eine Version des beliebten runden LAUFEN pro rimless WC, nun mit Nischen, sowie ein besonders flacher WC Sitz LAUFEN pro slim.

➥ **LAUFEN EasyFit system**
Kapitel
Produkteeigenschaften

LAUFEN PRO RIMLESS WC

Laufen Pro
8.2096.6

Laufen Pro compact
8.2096.5

Laufen Pro
mit Nischen
8.2096.4

NEW

Pro Liberty 70 cm
8.2196.0

NEW

Laufen Pro S
8.2096.2

Das neue LAUFEN pro rimless WC kommt ohne einen Spülrand aus. Schmutz und Anhaftungen finden hier keine Nische mehr, sondern werden dank eines innovativen, kraftvollen Spülsystems sauber weggespült. Von der vereinfachten Reinigung und dem Plus an Hygiene profitieren nicht nur öffentliche Sanitäranlagen, sondern auch Privathaushalte. Zudem hat LAUFEN eine revolutionäre Wand-Befestigung für WCs, Bidets und Urinale entwickelt und zum Patent angemeldet. Diese unsichtbare und einfach zu montierende EasyFit system Befestigung entspricht den Bedürfnissen von Installateuren und Endanwendern gleichermassen.

- Hygienisch
- Reinigungsfreundlich
- Kraftvolle Spülung
- Ökonomisch
- Vielseitig
- Grossartiges Design
- EasyFit system PCT Patent angemeldet
- Optimal ergänzt durch LCC

Wandhängendes WC und Bidet mit 560 mm Ausladung. Universal-WC-Rollen-und -Bürsten-Halter aus Keramik sind ebenfalls erhältlich.

Kompakte Masse, maximaler Komfort: WC mit 490 mm Ausladung.

Wandbündiges und bodenstehendes WC und Bidet.

Renovierungsfreundliches WC mit erhöhter und normaler Sitzposition und senkrechtem Abgang.

Wandbündige WC-Kombination mit Universal-Sitz und -Deckel.

Renovierungsfreundliches WC mit erhöhter und normaler Sitzposition und waagrechtem Abgang.

8**2095.6**
Wand-WC, Tiefspüler

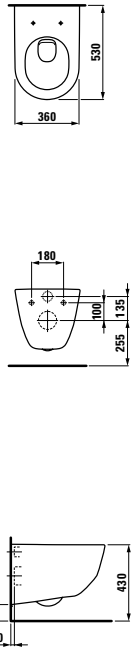

8**2096.6**
Wand-WC rimless, Tiefspüler

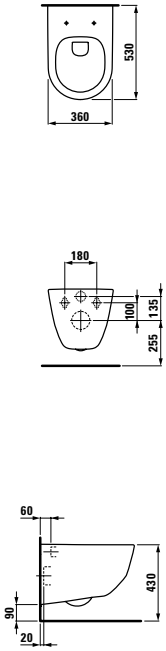

8**2096.4**
Wand-WC rimless, Tiefspüler, mit Nischen

NEW

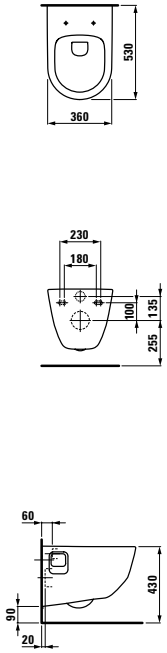

8**2295.2**
Stand-WC, Tiefspüler, Abgang Vario, wandbündig

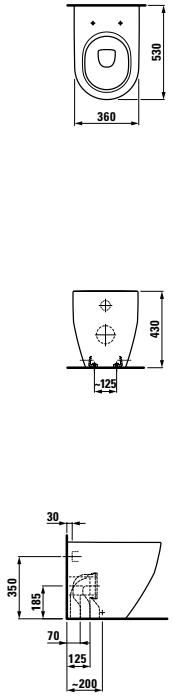

Passender Spülkasten Universal
8**2866.0/.1**

8**2096.5**
Wand-WC rimless Compact, Tiefspüler

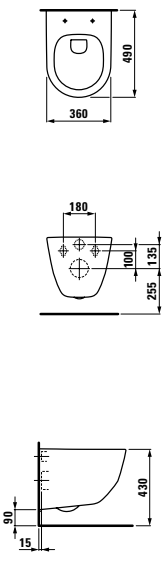

8**3095.2** ●
Wand-Bidet

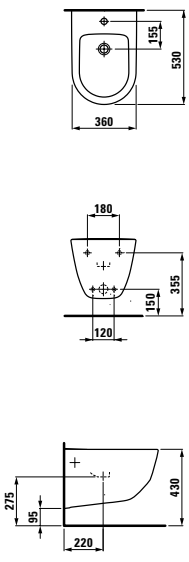

Optionen: .302 .304

8**3295.2** ●/●●●
Stand-Bidet, ohne seitliche Löcher für Wasseranschluss

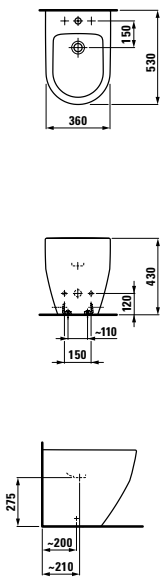

Optionen: .302 .308

Informationen zu Keramikfarben und -optionen finden Sie am Ende des Kataloges in der Übersicht.

LAUFEN PRO

8 2095.0
Wand-WC, Tiefspüler (180 mm Abstand zwischen Befestigungslöchern)

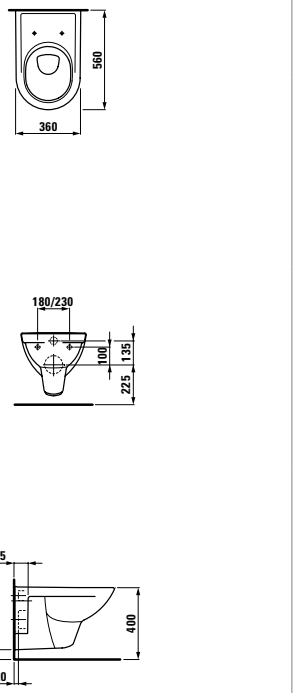

8 2095.2
Wand-WC Compact, Tiefspüler, Ausladung 490 mm

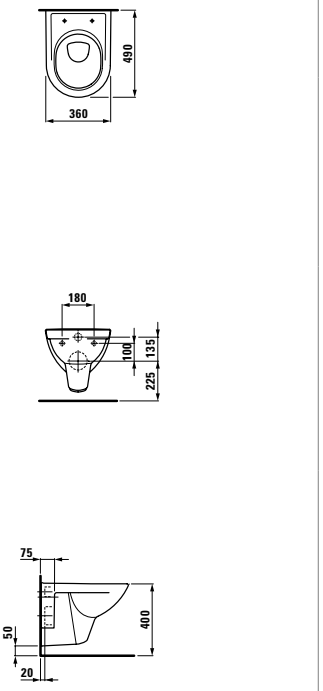

8 2295.1
Stand-WC, Tiefspüler

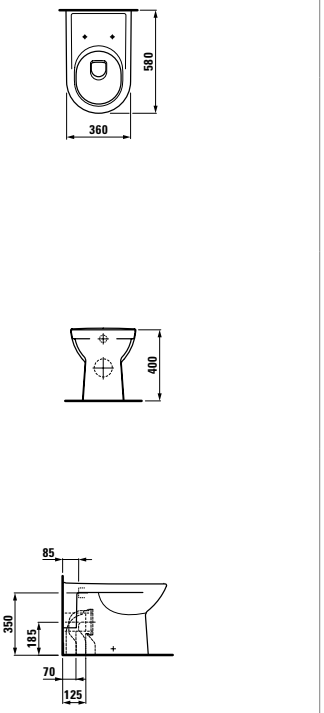

8 2595.2
Stand-WC-Kombination, Tiefspüler, Vario Abgang, wandbündig

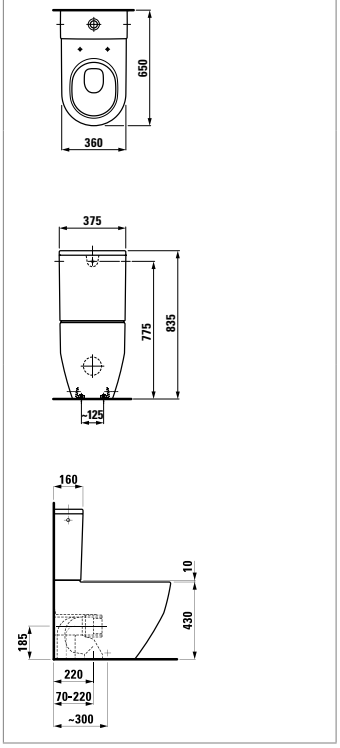

8 3095.1 ●
Wand-Bidet

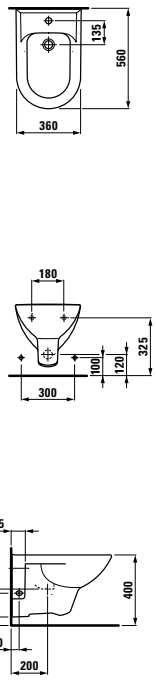

Optionen: .302 .304

8 3295.1 ●/●●●
Stand-Bidet

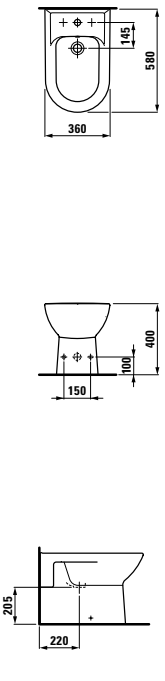

Optionen: .304
ohne seitliche Löcher für Wasseranschluss .308

Informationen zu Keramikfarben und -optionen finden Sie am Ende des Kataloges in der Übersicht.

LAUFEN PRO

8 2495.5
Stand-WC-Kombination, erhöht, Tiefspüler, Vario Abgang

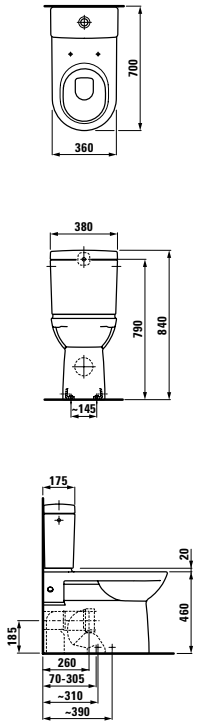

8 2495.6
Stand-WC-Kombination, Tiefspüler, Abgang waagrecht

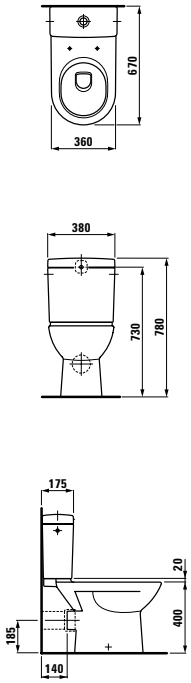

Stand-WC Kombination

8 2295.2
Stand-WC, Tiefspüler, Abgang Vario, wandbündig

8 2866.0/1
Stand-Spülkasten, Dual-Flush

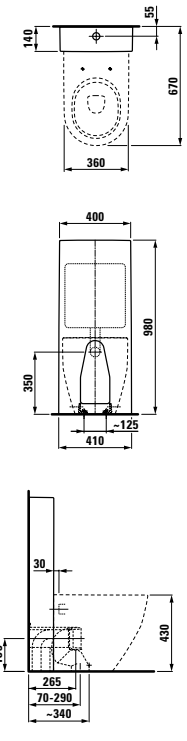

Kapitel
Universal Spülkasten

Spülkasten für
8 2495.5, 8 2495.6, 8 2495.7, 8 2495.8, 8 2495.9

8 2695.0
Dual Flush, Wasseranschluss seitlich (links oder rechts) und hinten

Spülkasten für
8 2595.2

8 2995.0
Dual Flush, Wasseranschluss seitlich (links oder rechts) und hinten

WC-Sitze für WCs
8 2095.6, 8 2096.5, 8 2096.6, 8 2295.2, 8 2595.2

8 9695.0
WC-Sitz LAUFEN pro, mit Deckel, abnehmbar

8 9695.1
WC-Sitz LAUFEN pro mit Deckel, abnehmbar, mit Absenkautomatik

8 9896.5
WC-Sitz mit Deckel LAUFEN pro slim, abnehmbar

NEW

8 9896.6
WC-Sitz mit Deckel LAUFEN pro slim, abnehmbar, mit Absenkautomatik

NEW

WC-Sitze für WCs
8 2095.0, 8 2095.1, 8 2095.2, 8 2095.3, 8 2095.4, 8 2095.5, 8 2295.1, 8 2495.5, 8 2495.6 8 2495.8, 8 2495.9

8 9195.0
WC-Sitz LAUFEN pro, mit Deckel, abnehmbar

8 9195.1
WC-Sitz LAUFEN pro, mit Deckel, abnehmbar, mit Absenkautomatik

8 9895.0
WC-Sitz barrierefrei, mit Deckel, abnehmbar

8 9895.1
WC-Sitz barrierefrei, abnehmbar

8 9896.5
WC-Sitz mit Deckel LAUFEN pro slim, abnehmbar

NEW

8 9896.6
WC-Sitz mit Deckel LAUFEN pro slim, abnehmbar, mit Absenkautomatik

NEW

WC-Sitze für WCs
8 2095.0, 8 2095.1, 8 2095.2, 8 2095.5, 8 2195.8, 8 2195.9, 8 2295.1, 8 2495.5, 8 2495.6, 8 2495.8, 8 2495.9, 8 2595.6, 8 2595.7

8 9295.0
WC-Sitz LAUFEN pro

8 9295.1
WC-Sitz LAUFEN pro, mit Deckel

8 9896.5
WC-Sitz mit Deckel LAUFEN pro slim, abnehmbar

NEW

8 9896.6
WC-Sitz mit Deckel LAUFEN pro slim, abnehmbar, mit Absenkautomatik

NEW

Keramikfarben

.000 Weiss

.400 Weiss LCC

Informationen zu Keramikfarben und -optionen finden Sie am Ende des Kataloges in der Übersicht.

BADEWANNEN

Einfache, traditionelle Formen üben einen ganz besonderen Reiz aus: Genauso wie LAUFEN pro. Aufgebaut auf der geometrischen Form des Rechtecks bringt es maximale Funktionalität und klare Ästhetik ins Badezimmer. Die Badewannen aus der Serie LAUFEN pro gibt es in fünf Grössen und auch mit Whirlsystem.

2**3395.0**
Badewanne, Einbauversion,
Sanitäracryl, 1600x700 mm

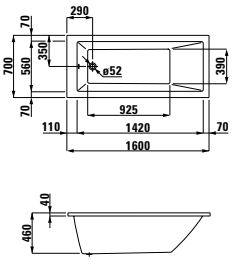

2**3395.1**
Badewanne, mit Fussgestell,
Sanitäracryl, 1600x700 mm
auch mit Whirlsystem erhältlich

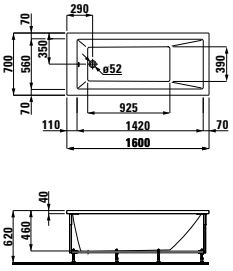

2**3395.5**
Badewanne für die rechte Ecke
mit L-Schürze links auch mit
Whirlsystem erhältlich.

2**3395.6**
Badewanne für die linke Ecke
mit L-Schürze rechts auch mit
Whirlsystem erhältlich.

2**3195.0**
Badewanne, Einbauversion,
Sanitäracryl, 1700x750 mm

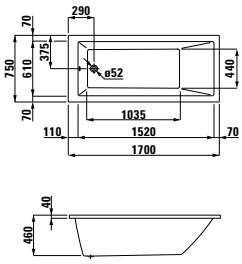

2**3195.1**
Badewanne, mit Fussgestell,
Sanitäracryl, 1700x750 mm
auch mit Whirlsystem erhältlich

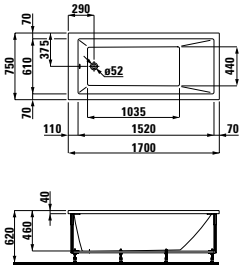

2**3195.5**
Badewanne für die rechte Ecke
mit L-Schürze links auch mit
Whirlsystem erhältlich

2**3195.6**
Badewanne für die linke Ecke
mit L-Schürze rechts auch mit
Whirlsystem erhältlich

2**3495.0**
Badewanne, Einbauversion,
Sanitäracryl, 1900x900 mm

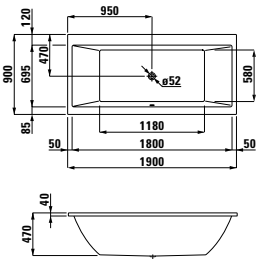

2**3495.1**
Badewanne, mit Fussgestell,
Sanitäracryl, 1900x900 mm
auch mit Whirlsystem erhältlich

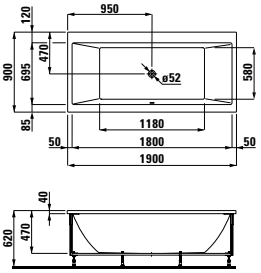

2**3495.5**
Badewanne für die rechte Ecke
mit L-Schürze links auch mit
Whirlsystem erhältlich

2**3495.6**
Badewanne für die linke Ecke
mit L-Schürze rechts auch mit
Whirlsystem erhältlich

Farbe Badewannen

.000 Weiss

2**3095.0**
Badewanne, Einbauversion,
Sanitäracryl, 1700x700 mm

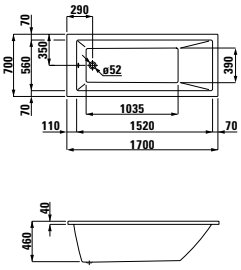

2**3095.1**
Badewanne, mit Fussgestell,
Sanitäracryl, 1700x700 mm
auch mit Whirlsystem erhältlich

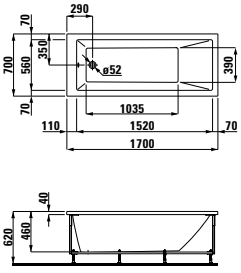

2**3095.5**
Badewanne für die rechte Ecke
mit L-Schürze links auch mit
Whirlsystem erhältlich

2**3095.6**
Badewanne für die linke Ecke
mit L-Schürze rechts auch mit
Whirlsystem erhältlich

2**3295.0**
Badewanne, Einbauversion,
Sanitäracryl, 1800x800 mm

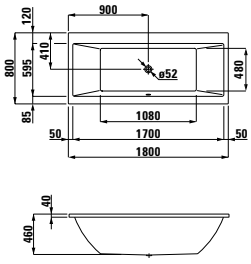

2**3295.1**
Badewanne, mit Fussgestell,
Sanitäracryl, 1800x800 mm
auch mit Whirlsystem erhältlich

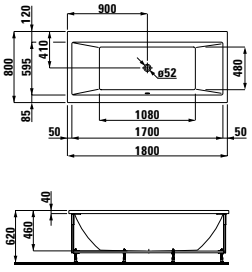

2**3295.5**
Badewanne für die rechte Ecke
mit L-Schürze links auch mit
Whirlsystem erhältlich

2**3295.6**
Badewanne für die linke Ecke
mit L-Schürze rechts auch mit
Whirlsystem erhältlich

Ausführungen Acrylbadewannen

000
Ohne Whirlsystem

605 / 615 / 675
Whirlsysteme mit Sensor

057
Whirlsysteme mit Fernbedienung

Anzahl Luftlöcher	39/58
Anzahl Mikrodüsen	4/8
Anzahl Seitendüsen	3/6

Detaillierte Informationen zu den Whirlsystemen finden Sie im Kapitel Wellness.

➥ **Kapitel Stahlwannen**

VIENNA

Design: Helmut Telefont

Die Auswahl an vienna Waschtischen reicht vom Handwaschbecken, über den 800 mm breiten Waschtisch, bis zum Halbeinbauwaschtisch in zwei Grössen. Vienna Waschtische verströmen mit ihrem Design behagliches Wohlbefinden. Die WCs im typischen vienna-Design sind Wandversion und als Tiefspüler erhältlich. Wer noch mehr Komfort braucht oder wünscht, entscheidet sich für die Serie vienna comfort. Sie bietet ein WC mit rund 5 cm mehr Sitzhöhe, das sich einfach auf bestehende Anschlüsse montieren lässt.

VIENNA

8**1530.4** ●
Handwaschbecken

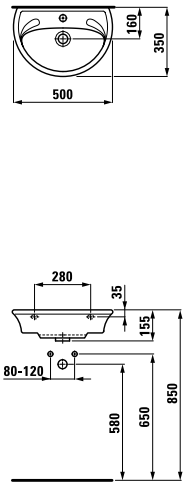

Optionen: .000

8**1003.4** ●/●●●
Waschtisch

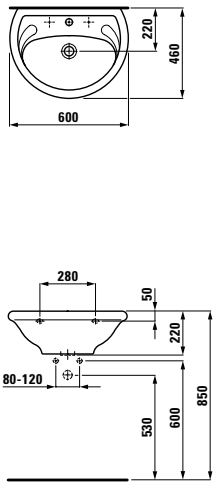

* = Genaues Mass durch Unterstellen der Säule ermitteln.

Optionen: .000

8**2158.0**
Wand-WC, Tiefspüler

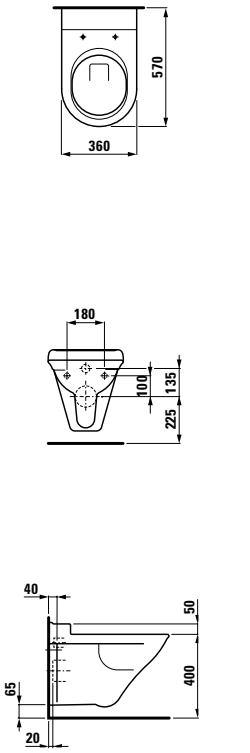

8**2347.0 vienna comfort**
Wand-WC, Tiefspüler

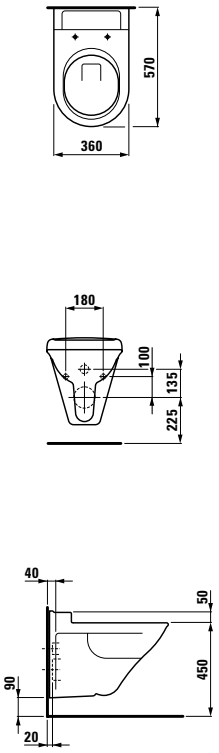

8**1347.8** ●/●●●
Waschtisch, unterbaufähig, schneidbar bis 650 mm

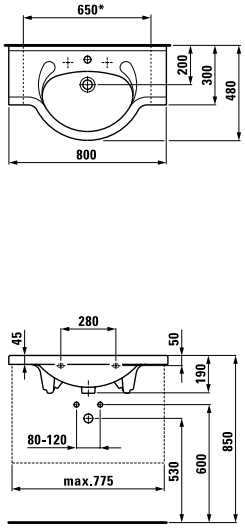

Optionen: .000 .135 .147

8**1347.9** ●/●●●
Waschtisch, unterbaufähig, schneidbar bis 800 mm

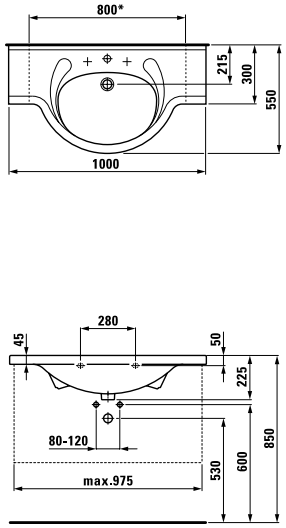

Optionen: .000 .135 .147

Abdeckplatten für schneidbare Waschtische

8**7340.3**
Abdeckplatte links

8**7340.4**
Abdeckplatte rechts

8**9247.0**
WC-Sitz mit Deckel, abnehmbar, für WCs ab Jahrgang 2000

8**9247.2**
WC-Sitz mit Deckel, abnehmbar, mit Absenkautomatik, Scharniere aus Edelstahl

Keramikfarben

.000 Weiss

Informationen zu Keramikfarben und -optionen finden Sie am Ende des Kataloges in der Übersicht.

GALLERY

Design: Phoenix Design

Das zeitlose Designkonzept von gallery will mehr sein als scheinen. Unaufdringlich und mit sanft fliessenden Formen bietet das Programm eine Vielzahl von Möglichkeiten für die Gestaltung des Badezimmers. Die Waschtische in verschiedenen Varianten und Grössen nehmen es mit jeder Raumsituation auf. Phoenix Design ist es mit gallery gelungen, ihre Designphilosophie, zu der Ethik und Ästhetik ebenso gehören wie Präzision und Funktionalität, überzeugend umzusetzen.

GALLERY

8**1517.2** ○/●
Handwaschbecken

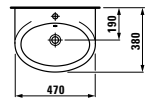

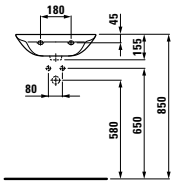

Optionen: .000 1 Hahnloch mittig

Waschtisch ○/●

	A	B	C	D
8**1017.1**	550	460	225	160
8**1017.2**	600	500	245	180

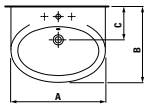

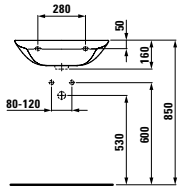

Optionen: .000 1 Hahnloch mittig

Waschtisch asymmetrisch, ○/●/●●●
schneidbar bis 620 mm

8**1407.9**
Ablage rechts

8**1407.8**
Ablage links

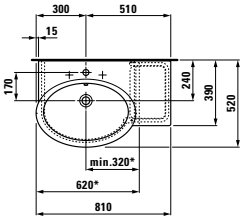

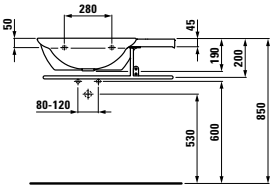

Optionen: .104 .135 .159

8**1417.6** ○/●/●●●
Waschtisch unterbaufähig,
schneidbar bis 630 mm

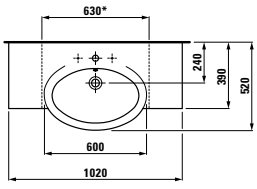

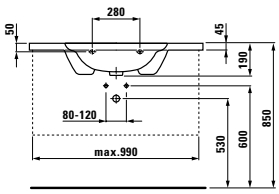

Optionen: .000 1 Hahnloch mittig
.147

8**1417.8** ○/●/●●●
Doppelwaschtisch unterbaufähig

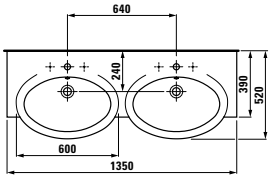

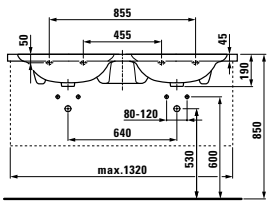

Optionen: .000 1 Hahnloch mittig

Keramikfarben

.000 Weiss

Informationen zu Keramikfarben und -optionen finden Sie am Ende des Kataloges in der Übersicht.

TALUX

Design: Jürg Heuberger

Mit seinen geometrischen Formen und der reduzierten, harmonischen Formgebung der Waschtische, hebt sich talux wohltuend von kurzlebigen Modeströmungen ab.
Plane Keramikoberflächen stehen im Kontrast zu geschwungenen Becken. Das ist zeitlose Eleganz, wie sie bei modernen Wohnstilen anzutreffen ist. Langlebigkeit und hohe Funktionalität, wirtschaftlicher Unterhalt und ein ausgezeichnetes Preis-Leistungsverhältnis machen talux ebenfalls zur ersten Wahl im öffentlichen Bereich.

Keramikfarben

.000 Weiss

TALUX

Waschtisch unterbaufähig ○/●

	A	B
8**1467.3**	610	560
8**1467.0**	810	760

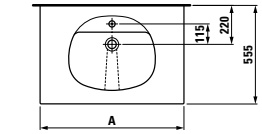

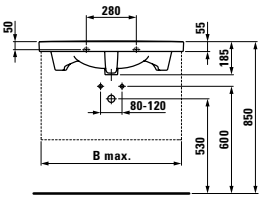

Optionen: .104 .109

8**1467.1** ○/●
Waschtisch asymmetrisch, unterbaufähig, Ablage rechts

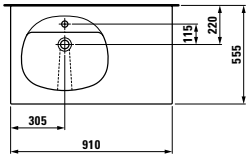

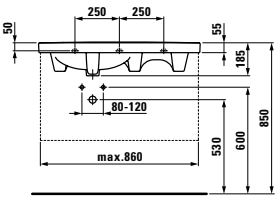

Optionen: .104 .109

8**1467.2** ○/●
Waschtisch asymmetrisch, unterbaufähig, Ablage links

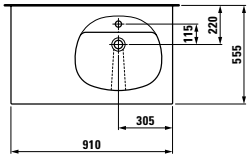

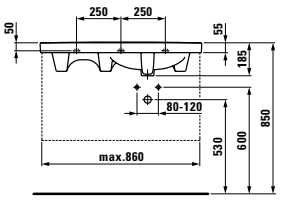

Optionen: .104 .109

Doppelwaschtisch unterbaufähig ○/●

	A	B	C
8**1467.7**	1210	1160	600
8**1467.8**	1510	1460	900

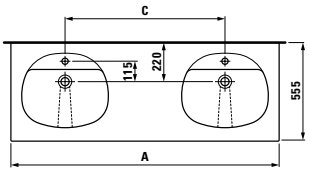

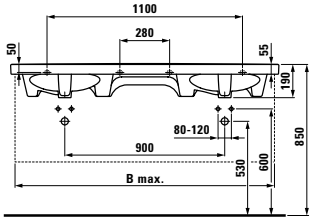

Optionen: .104 .109

Informationen zu Keramikfarben und -optionen finden Sie am Ende des Kataloges in der Übersicht.

AROLLA

Wohlbefinden ohne Ecken und Kanten. Die abgerundeten, anschmiegsamen Formen verleihen arolla eine wohltuende Optik und eine sensuelle Haptik. Der verdeckte Überlauf (ausser beim Handwaschbecken) ergänzt die durchdachte Funktionalität des Programms. Vom Handwaschbecken bis zum ausladenden Doppelwaschtisch bietet arolla die klassische Auswahl. Selbstverständlich sind die Waschtische mit Keramiksäule und Siphonverkleidung erhältlich.

Keramikfarben

.000 Weiss

8**1516.0** ○/●
Handwaschbecken

8**9416.0**
Handtuchhalter, chrom

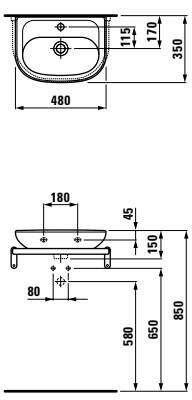

Optionen: .104 .109

Waschtisch ○/●/●●●

	A	B
8**1216.1**	540	450
8**1216.2**	620	510

8**9416.1**
Handtuchhalter, chrom,
passend für Waschtisch 81216.1

8**9416.2**
Handtuchhalter, chrom,
passend für Waschtisch 81216.2

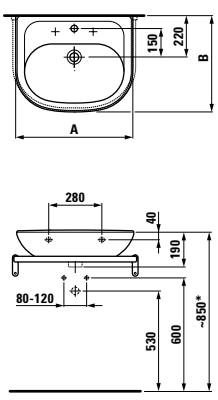

Optionen: .104 .108 .109

8**1416.6** ○/●
Doppelwaschtisch

8**9416.6**
Handtuchhalter, chrom

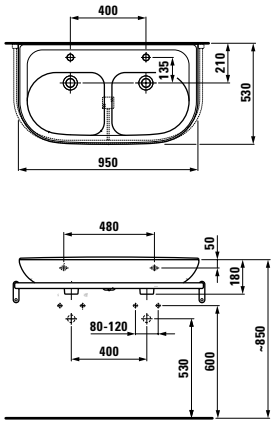

Optionen: .104 .109

8**1416.8** ○/●
Doppelwaschtisch

8**9416.8**
Handtuchhalter, chrom

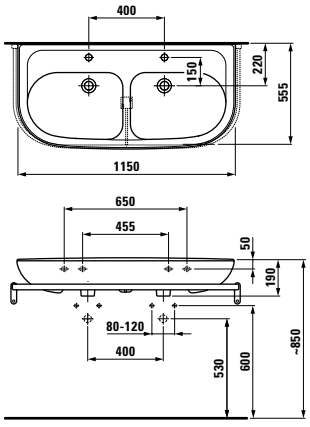

Optionen: .104 .109

Informationen zu Keramikfarben und -optionen finden Sie am Ende des Kataloges in der Übersicht.

AUFSATZ-WASCHTISCHE

Der ursprünglichste aller Waschtische. Was einst im Badezimmer als tragbares Wassergefäss diente, setzt heute elegante Akzente. Der Aufsatz-Waschtisch verkörpert ein zeitloses Kapitel Badezimmerkultur. Immer mehr Designer kombinieren die leicht anmutenden Aufsatz-Waschtische mit passenden Untermöbeln und geben damit dem Badezimmer viel von seiner Authentizität zurück.

ILBAGNOALESSI One
8**1897.1** Ø 520 mm ○/●

Optionen: .104 .109

ILBAGNOALESSI One
8**1897.3** 800x420 mm ○

Optionen: .112

ILBAGNOALESSI One
8**1897.2** 750x520 mm ○/●

Optionen: .104 .109

ILBAGNOALESSI One
8**1197.3** Ø 450mm ○

Optionen: .109

PALOMBA COLLECTION
8**1680.1** 900x420 mm ○

Optionen: .112

PALOMBA COLLECTION
8**1680.2** 520x380 mm ○

Optionen: .112

PALOMBA COLLECTION
8**1680.3** 600x400 mm ○/●

Optionen: .104 .109 .111 .112

Kartell by LAUFEN
8**1233.1** Ø 420 mm ○

Optionen: .112

Kartell by LAUFEN
8**1233.2** 750x350 mm ○/●/●●●

Optionent: .111 .112 .158

Informationen zu Keramikfarben und -optionen finden Sie am Ende des Kataloges in der Übersicht.

living square
8**1143.3** 360x360 mm

Optionen: .112

living square
8**1143.4** 600x340 mm ○

Optionen: .112

living square
8**1143.5** Ø 380 mm ○

Optionen: .112

living city
8**1143.0** 450x380 mm ○/●
8**1143.1** 500x425 mm
8**1143.2** 600x425 mm

Optionen: .104 .109
zusätzlich für 8 1143.1/.2
.108 .136

VAL
8**1228.1** 500x400 mm ○/●

NEW

Optionen: .104 .109 .111 .112

VAL
8**1228.2** 550x360 mm ○

NEW

Optionen: .109 .112

INO
8**1230.0** 350x360 mm ○

NEW

Optionen: .109 .112

INO
8**1230.2** 500x360 mm ○

NEW

Optionen: .109 .112

LAUFEN pro S ○/●/●●●
8**1295.2** 550x380 mm
8**1295.3** 600x380 mm

Optionen: .104 .108 .109 .142 .156

LAUFEN pro S ○
8**1695.2** 600x400 mm

Optionen: .112

LAUFEN pro ○
8**1296.4** 520x390 mm

Optionen: .109

LAUFEN pro ○
8**1296.2** Ø 420 mm

Optionen: .109

WANDMONTIERTE AUFSATZ-WASCHTISCHE

Die hier gezeigten, wandmontierten Aufsatz-Waschtische liegen mit geschliffener Unterseite plan auf dem Möbel. Keramik in Kombination mit Stein-, Holz- oder auch Metallunterlagen eröffnet eine grosse Palette von innenarchitektonischen Gestaltungsmöglichkeiten.

living city
ʁ**1543.3** 450×380 mm ○/●
ʁ**1743.2** 500×460 mm
ʁ**1743.4** 600×460 mm

Optionen: .104 .109
zusätzlich für ʁ1743.2/4
.108 .136

living city
ʁ**1743.7** 800×460 mm ○/●/●●●
ʁ**1843.8** 1000×460 mm

Optionen: .104 108 .109
zusätzlich für ʁ1843.8
.107 .136

VAL
ʁ**1528.1** 450×420 mm ○/●

NEW

Optionen: 104 .109 .111 .112

Informationen zu Keramikfarben und -optionen finden Sie am Ende des Kataloges in der Übersicht.

VAL
ꞵ**1628.2** 550×420 mm ○/●/●●●
ꞵ**1628.3** 600×420 mm, **81628.4** 650×420 mm
ꞵ**1628.5** 750×420 mm, **81628.7** 950×420 mm

NEW

Optionen: .104 .108 .109 .111 .112 .136 .158

INO
ꞵ**1630.0** 450×410 mm ○/●
ꞵ**1630.2** 560×450 mm

NEW

Optionen: 104 .109 .111 .112

LAUFEN pro S
ꞵ**1696.1** 450×340 mm ○/●

Optionen: .104 .109 .142 .156

LAUFEN pro compact
ꞵ**1795.8** 550 x 380 mm ○/●/●●●
ꞵ**1795.9** 600 x 380 mm

Optionen: .104 .108 .109 .142 .156

LAUFEN pro S
ꞵ**1696.2** 550×465 mm ○/●/●●●
ꞵ**1696.3** 600×465 mm
ꞵ**1696.4** 650×465 mm
ꞵ**1696.7** 700×465 mm

Optionen: .104 .108* .109 .136 .142 .156

LAUFEN pro S
ꞵ**1696.5** 850×460 mm ○/●/●●●
ꞵ**1696.6** 1050×460 mm

Optionen: .104 .108* .109 .136

LAUFEN pro
ꞵ**1195.2** 450×340 mm ○/●

Optionen: .104 . 109 .142 .156

LAUFEN pro
ꞵ**1795.1** 550×480 mm ○/●/●●●
ꞵ**1795.2** 600×480 mm
ꞵ**1795.3** 650×480 mm

Optionen: .104 .108 .109 .156
zusätzlich für ꞵ1795.3
.142

LAUFEN pro
ꞵ**1295.6** 850×480 mm ○/●/●●●
ꞵ**1295.8** 1050×480 mm

Optionen: .104 .108 .109

LAUFEN pro
ꞵ**1396.7** 1300×480 mm ○/●/●●●

Optionen: .104 .108 .109

HALBEINBAUWASCHTISCHE

Die Einbauwaschtische ragen über die schmale, raumsparende Platte hinaus. In Hotelbadezimmern und überall dort, wo beengte Raumverhältnisse vorherrschen, sind Halbeinbauwaschtische elegante Problemlöser, die mehr Bewegungsfreiheit schenken.

ILBAGNOALESSI One
8**1397.2** 750x500 mm ○/●

Optionen: .104 .109

living
8**1343.2** 550x460 mm ○/●/●●●

Optionen: .104 .108 .109

living
8**1343.1** Ø 460 mm ○/●

Optionen: .104 .109

EINBAUWASCHTISCHE VON OBEN

Das keramische Becken wird von oben in den Ausschnitt der Waschtischplatte gelegt. Im Unterschied zu den Aufsatz-Waschtischen ist die untere Fläche nicht geschliffen, da der Waschtisch nicht auf ihr zu stehen kommt. Durch die Kombination von Platten und Becken in vielen Formen und Farben lassen sich individuelle Badezimmer gestalten.

ILBAGNOALESSI One
ꞵ**1397.1** Ø 500 mm ○/●

Optionen: .104 .109

living square
ꞵ**1543.5** 500×380 mm ○/●/●●●
ꞵ**1643.2** 650×480 mm
ꞵ**1643.4** 900×480 mm

Optionen: .104 .109
zusätzlich für ꞵ1643.2 und ꞵ1643.4
.108 .136

Lb3
ꞵ**1168.2** 650×490 mm ○/●/●●●

Optionen: .104 .108 .109

VAL
ꞵ**1728.1** 550×360 mm ○/●

NEW

Optionen: .105 .106 .109 .112 .114

INO
ꞵ**1730.1** 350×365 mm ○
ꞵ**1730.2** 500×365 mm

NEW

Optionen: .109 .112

LAUFEN pro S
ꞵ**1896.3** 560×440 mm ○/●/●●●

Optionen: .104 .108 .109 .136

LAUFEN pro
ꞵ**1396.1** 560×440 mm ○/●/●●●

Optionen: .104 .108 .109 .155

fiora
ꞵ**1177.2** Ø 490 mm ●

Optionen: .000 1 Hahnloch mittig

indova
ꞵ**1139.1** 570×450 mm ●
ꞵ**1139.2** 610×480 mm

Optionen: .000 1 Hahnloch mittig
.155

EINBAUWASCHTISCHE VON UNTEN

So fügt sich der Waschtisch nahtlos ins Badezimmer ein. Das keramische Becken wird von unten in die Waschtischplatte eingebaut. Das Becken und die Platte aus Naturstein, Kunststoff oder Holz schliessen bündig und sind dadurch leicht zu reinigen.

living city
ꞵ**1243.2** 350x280 mm
ꞵ**1243.1** 490x310 mm ○

Optionen: .109 .155

living city
ꞵ**1343.9** Ø 400 mm ○

Optionen: .109 .155

LAUFEN pro S
ꞵ**1196.6** 490x360 mm ○/●/●●●

Optionen: .104 .108 .109 .155

LAUFEN pro S
ꞵ**1196.1** 490x360 mm ○
ꞵ**1196.8** 550x380 mm
ꞵ**1196.9** 600x400 mm

Optionen: .109 .155

LAUFEN pro
ꞵ**1896.2** Ø 420 mm

Optionen: .109 .155

fiora
ꞵ**1178.0** Ø 410 mm ●
ꞵ**1178.2** Ø 440 mm

Optionen: .000 1 Hahnloch mittig
zusätzlich für ꞵ1178.2
.108

birova
ꞵ**1119.1** 490x355mm ○

Optionen: **.**000 ohne Hahnloch
.155

bijou
ꞵ**1122.0** 415x365 mm ●
ꞵ**1123.0** 480x400 mm
ꞵ**1124.0** 510x420 mm

Optionen: .000 1 Hahnloch, mit Überlauf
.111 .155

savoy
ꞵ**1319.2** 500x350 mm ○

Optionen: .000 ohne Hahnloch
.155

FLORAKIDS

Design: platinumdesign, Andreas Dimitriadis

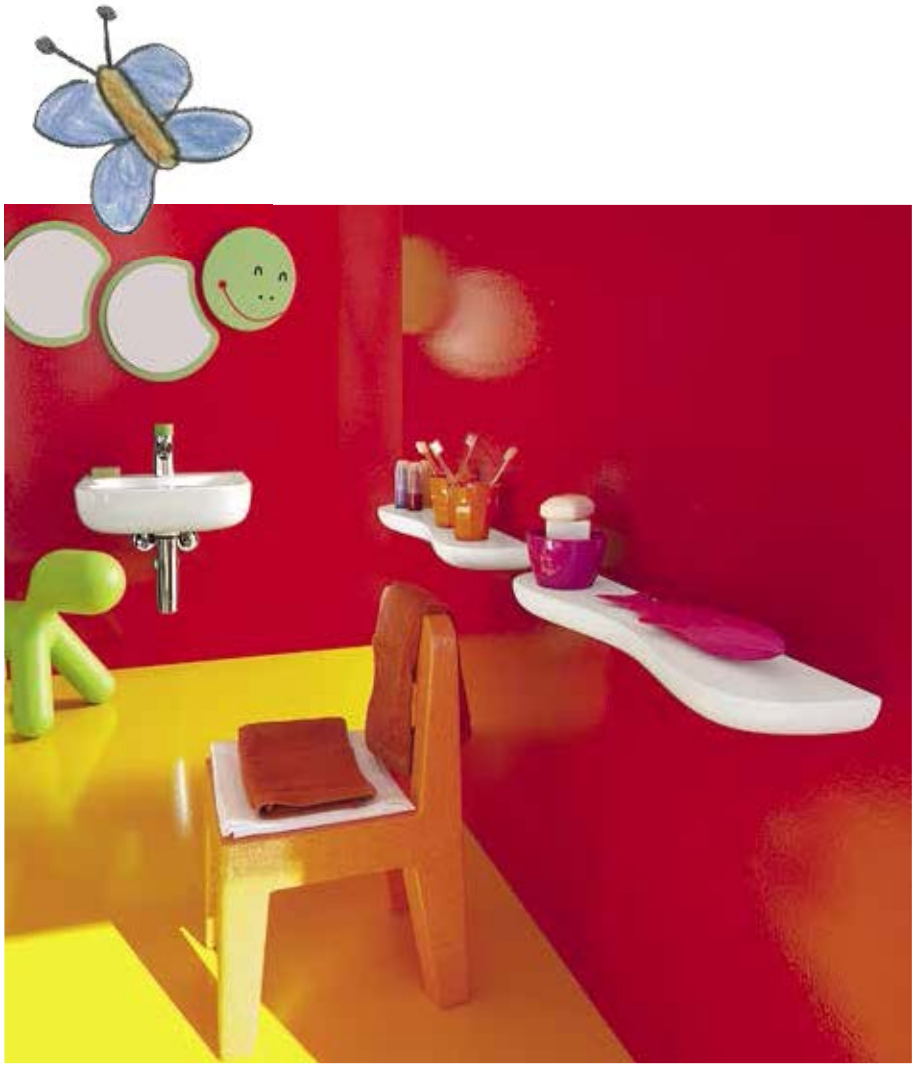

Mit Liebe gemacht!

Kinder lieben Tiere, sie mögen es fantasievoll, farbenfroh und freundlich. Es ist uns gelungen, ein kindgerechtes Umfeld für die frühkindliche Hygiene zu schaffen. Durch die abgerundeten Formen, kräftigen Farben und Anleihen aus der Tier- und Pflanzenwelt entspricht das Bad der typischen Spiel- und Fantasiewelt der Kindergartenkinder. Die Produktfamilie ist funktional und genau auf die Bedürfnisse der Kinder abgestimmt.

product design award 2011

Charakterstarkes Design mit Pfiff: Ein Produkt, das die Erwartungen der Käufer nicht nur erfüllt, sondern bei der Benutzung auch durch unerwartete positive Aspekte überrascht, ist für Andreas Dimitriadis ein perfektes Produkt. In diesem Sinne gestaltet der Inhaber des Designstudios platinumdesign mit seinem Team aus Designern, CAD Spezialisten und Modellbauer charakterstarke Produkte, die dem Kunden einen Mehrwert bieten, ihn emotional ansprechen, die Qualität des Produktes visualisieren und ein starkes Markenvertrauen aufbauen. Andreas Dimitriadis: «Mit florakids ist es LAUFEN gelungen, ein positives, lebendiges und kindgerechtes Umfeld für die frühkindliche Hygiene zu schaffen. Dieses Bad ist speziell und nur für Kinder gemacht!»

Der fröhlich verspielte Waschtisch von florakids ist ganz auf die Bedürfnisse von Kindern ausgerichtet. Dank seinen angepassten Dimensionen erreichen die Kinder die Armaturen mühelos. Er lässt sich von allen Seiten, auch von mehreren Kindern gleichzeitig, benutzen und bietet auf seiner grossen Ablagefläche ausreichend Platz für Pinsel, Becher oder Zahnpasta. Seine runden, kantenlosen Formen helfen zudem, Verletzungen zu vermeiden.
Den Waschtisch gibt es in den Farben Weiss, Rot und Grün. Die Farben werden eingebrannt und sind kratzfest, beständig und ungiftig.
Die abgerundete Form der Armatur arwa-surf wirkt nicht nur verspielt, der pulverlackierte Griffhebel in Rot oder Grün lässt sich von Kinderhänden sicher greifen und leicht bedienen.
Der passende Einhebelmischer mit Ecototalpatrone sorgt für Sparsamkeit beim Wasserverbrauch und reduzierte Verbrühgefahr.

FLORAKIDS

8**1503.1** ○/●
Handwaschbecken

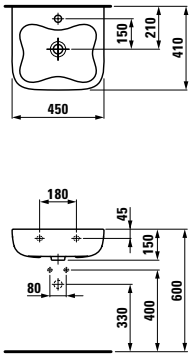

Optionen: .104 .109

8**7703.1**
Keramikablage

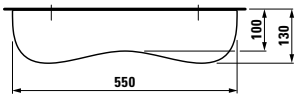

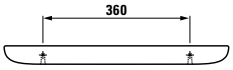

Waschtischmischer, mit Ecotostal Patrone, Festauslauf 110 mm

3**1165.1**.014.111.1
Mit Ablaufventil und grünem Griff

3**1165.1**.024.111.1
Mit Ablaufventil und rotem Griff

9**18520**.100.001
Mit Ablaufventil und chromfarbenen Griff

9**18570**.100.001
Ohne Ablaufventil, chromfarbener Griff

.020 Grün
.022 Rot
.100 Chrom

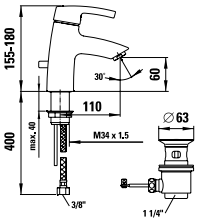

4**6160.1**
Blumenspiegel

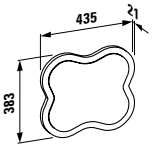

Farben: .469

4**6161.1**
Raupenelement – Kopf

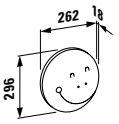

Möbelfarben: .472

4**6161.2**
Raupenelement – Körper mit Spiegel

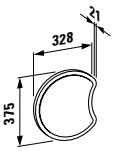

Möbelfarben: .472

8**2003.1**
Wand-WC, Tiefspüler

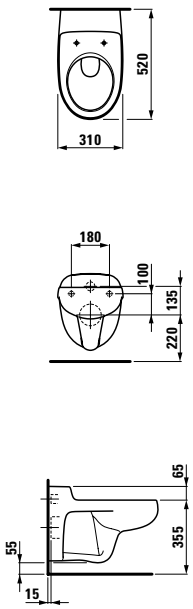

8**2203.7**.027
Stand-WC, Flachspüler, Abgang senkrecht

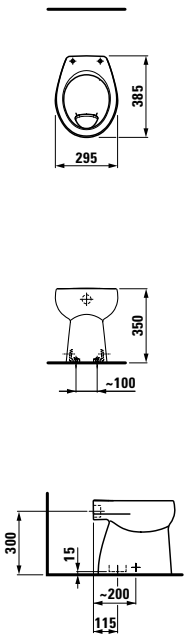

8**9103.0**
WC-Sitz mit Deckel für Wand-WC 82003.1, abnehmbar, Scharniere Edelstahl

8**9103.1**
WC-Sitz mit Deckel, für Wand-WC 82003.1, abnehmbar, mit Absenkautomatik, Scharniere Edelstahl

.300 Weiss
.062 Weiss und Rot
.072 Weiss und Grün

8**9103.2**
Ergonomischer Sitz für Stand-WC 82203.6/.7 und Wand-WC 82003.1, Scharniere Edelstahl

.300 Weiss
.061 Rot
.071 Grün

Spiegelträgerfarben

.469 Chinarot
.472 Avocadogrün

Keramikfarben

.000 Weiss
.400 Weiss LCC (Laufen Clean Coat)
.062 Weiss und Rot
.072 Weiss und Grün

Informationen zu Keramikfarben und -optionen finden Sie am Ende des Kataloges in der Übersicht.

PRO LIBERTY / MODERNA R

Die barrierefreien Bäder übersetzen Komfort und Funktion in gutes Design. Sie leisten einen wichtigen Beitrag zum selbstbestimmten Wohnen und Leben. LAUFEN pro liberty ist für den Privathaushalt ebenso wie für Krankenhäuser, Pflege- und Seniorenheime eine interessante Lösung. Mit seiner reduzierten Linienführung passt es perfekt zur Komplettbadserie LAUFEN pro und macht die Badnutzung normgerecht erheblich komfortabler. LAUFEN pro liberty entspricht DIN 18040 und SIA 521 500. Der Waschtisch überzeugte auch bereits sowohl die Jury als auch die Kunden zur Verleihung des Universal Design Awards 2011 und des Customer Favorites 2011.

universal design award 2011

universal design consumer favorite 2011

LAUFEN PRO LIBERTY

8**1195.3** ○/●
Waschtisch, barrierefrei

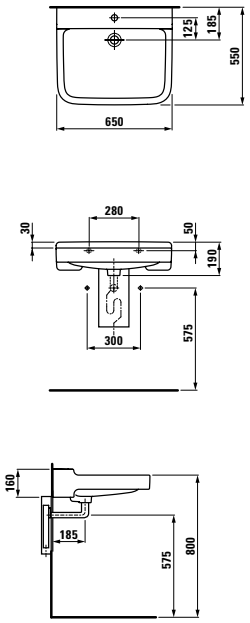

Optionen: .104 .109 .142 .156

8**2095.4**
Wand-WC, Tiefspüler

8**9895.0**
WC-Sitz mit Deckel, barrierefrei

8**9895.1**
WC-Sitz ohne Deckel, barrierefrei

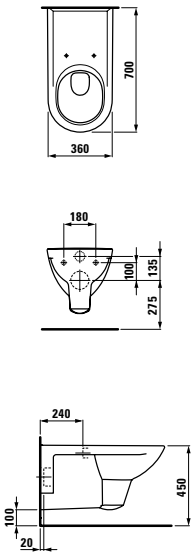

MODERNA R

8**1554.2**
Handwaschbecken nach SIA 500 Norm

NEW

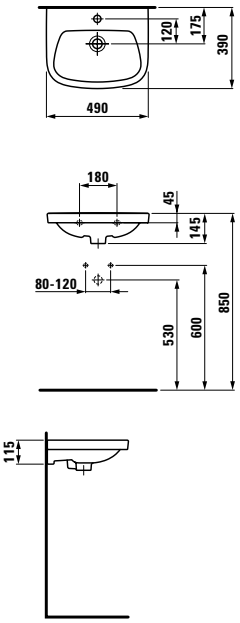

Optionen: .104 .109

Waschtischmischer SK Citypro Liberty, Festauslauf 140 mm

5**00903.100.094**
Mit Ablaufventil

5**00904.100.094**
Ohne Ablaufventil

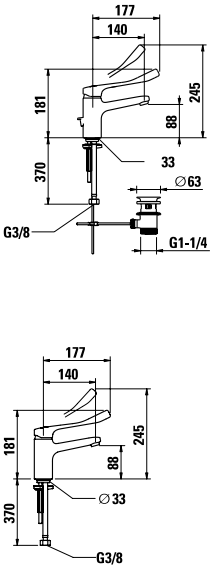

8**2196.0**
Wand-WC, rimless, Tiefspüler

NEW

8**9895.0**
WC-Sitz mit Deckel, barrierefrei

8**9895.1**
WC-Sitz ohne Deckel, barrierefrei

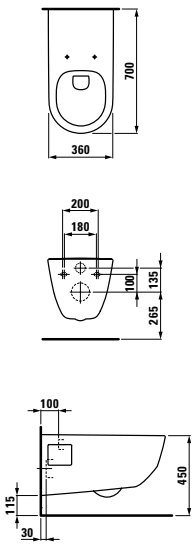

8**2095.3**
Wand-WC, Flachspüler

8**9895.0**
WC-Sitz mit Deckel, barrierefrei

8**9895.1**
WC-Sitz ohne Deckel, barrierefrei

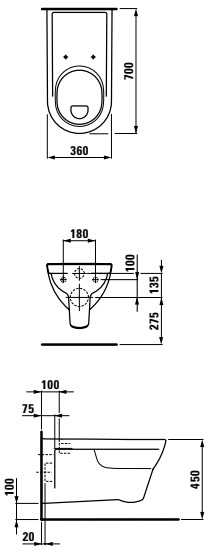

8**7154.0**
Ablage Liberty nach SIA 500 Norm

NEW

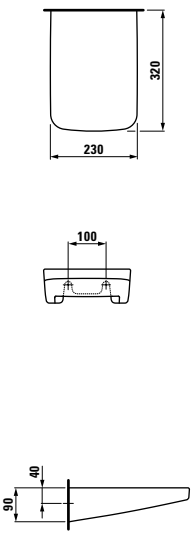

Waschtischmischer arwa-clinic m, Schwenkauslauf 145 mm

9**40007**.100.094
Mit Ablaufventil

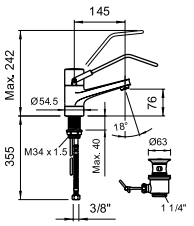

9**40008**.100.094
Ohne Ablaufventil

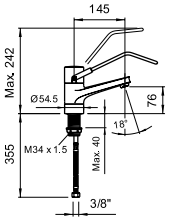

Informationen zu Keramikfarben und -optionen finden Sie am Ende des Kataloges in der Übersicht.

LIBERTY LINE/REHAB

Barrierefrei nach DIN-Norm. Die Normen 18024 und 18025 definieren die Voraussetzungen, die Bäder und Toiletten erfüllen müssen, um das Zertifikat «DIN-barrierefrei» zu erhalten.
Das mit «DIN-barrierefrei» ausgezeichnete Programm liberty line bietet einen unterfahrbaren Waschtisch ohne Überlauf mit einem Unterputzsiphon. Das um mindestens 5 cm höhere WC hat eine Ausladung von 70 cm und kann als Wand-WC auf vorhandene Anschlüsse montiert werden. rehab ist ein weiterer rollstuhlgeeigneter Waschtisch von LAUFEN, der ohne Überlauf erhältlich ist.

LIBERTY LINE/REHAB

8**1147.8** ○/●
liberty line
Waschtisch ohne Überlauf

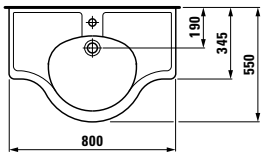

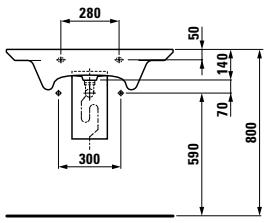

Optionen:
.000 1 Hahnloch mittig
.109 ohne Hahnloch

8**2147.0**
liberty line
Wand-WC. Tiefspüler

8**9147.0**
WC-Sitz ohne Deckel, abnehmbar

8**9247.0**
WC-Sitz mit Deckel, abnehmbar

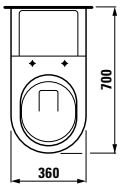

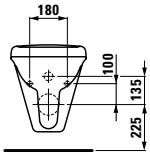

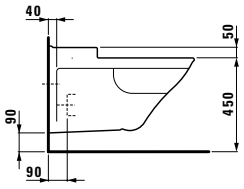

8**1060.3** ○/●
rehab
Waschtisch ohne Überlauf

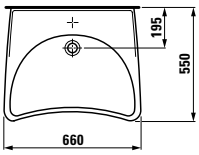

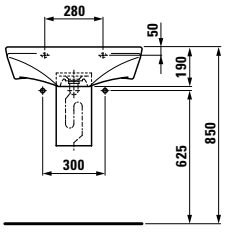

Optionen:
.000 ohne Hahnloch
.104 1 Hahnloch mittig

Keramikfarben

.000 Weiss

.400 Weiss LCC

HIJET WC

HIJET WC

Ein WC mit höchster Spül-Performance, das weltweit alle Standards erfüllt. Maximum-Performance-Tests zeigen: Das leistungsfähige WC ist selbst für zukünftige Standards gerüstet.

8 2066.1
HiJet Wand-WC, Tiefspüler

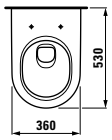

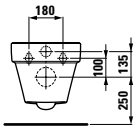

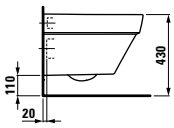

Farben: .000 .400

8 9695.0
WC-Sitz mit Deckel LAUFEN pro, abnehmbar

8 9695.1
WC-Sitz mit Deckel LAUFEN pro, abnehmbar, mit Absenkautomatik

8 9395.5
WC-Sitz mit Deckel Universal, abnehmbar

8 9395.6
WC-Sitz mit Deckel Universal, abnehmbar, mit Absenkautomatik

8 9896.5
WC-Sitz mit Deckel LAUFEN pro slim, abnehmbar

8 9896.6
WC-Sitz mit Deckel LAUFEN pro slim, abnehmbar, mit Absenkautomatik

Keramikfarben

.000 Weiss

.400 Weiss LCC

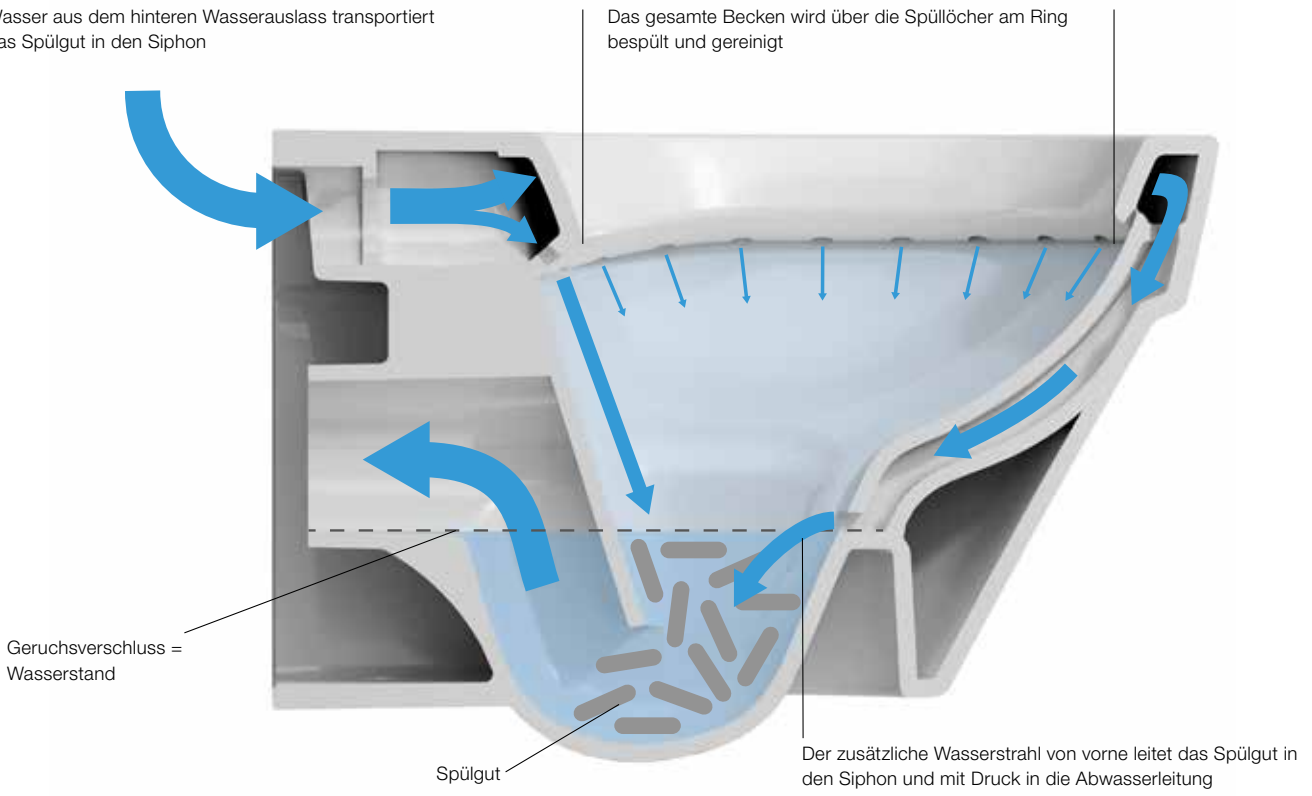

UNIVERSAL SPÜLKASTEN

Der bodenstehende Universal-Spülkasten von LAUFEN zeichnet sich durch sein rechtwinklig-geometrisches Design und seine hohe Funktionalität aus. Unaufdringlich integriert sich der schlichte Quader in die Raumgeometrie des Badezimmers und verkleidet dabei elegant die Sanitärtechnik für das WC – Wasseranschluss, Spülkasten und Abgangsbogen sind vollständig unter der Keramik verborgen. Dank seines minimalistischen Designs harmoniert er dabei formvollendet mit vielen bodenstehenden WCs aus dem Sortiment von LAUFEN.
Aber nicht nur optisch macht der Universal-Spülkasten eine gute Figur. Als Schnittstelle zwischen WC und den Installationen für Wasserversorgung und -entwässerung beherrscht er alle gängigen Anschlussmöglichkeiten. Er ist damit sowohl für Neubauten als auch für Renovationen und Umbauten im Bad bestens geeignet. In der Regel müssen für die Montage keine baulichen Veränderungen oder Eingriffe in die Bausubstanz vorgenommen werden.
Auch in Sachen Reinigung und Hygiene spielt der robuste Keramikkörper des Universal-Spülkastens seine Vorteile im Bad aus. Die keramische Oberfläche ist frei von Fugen und Nischen in denen Verunreinigungen anhaften können. In der Regel genügt ein feuchtes Reinigungstuch, um die glatte Oberfläche schnell und einfach zu reinigen.

UNIVERSAL SPÜLKASTEN

PALOMBA COLLECTION
Stand-WC Kombination

8**2380.6**
Stand-WC, Tiefspüler,
Abgang Vario

8**2866.0/.1**
Stand-Spülkasten, Dual-Flush

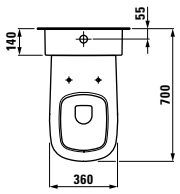

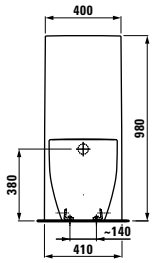

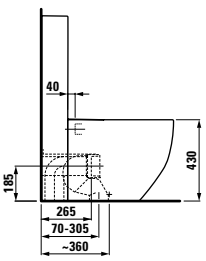

Kartell by LAUFEN
Stand-WC Kombination

8**2333.1**
Stand-WC, Tiefspüler, Abgang
waagerecht/senkrecht, Vario

8**2866.0/.1**
Stand-Spülkasten, Dual-Flush

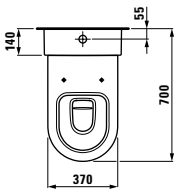

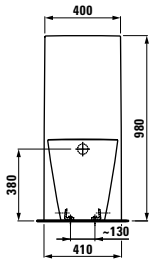

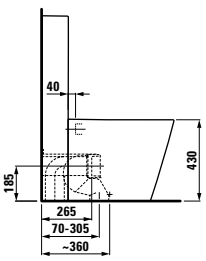

palace
Stand-WC Kombination

8**2370.1**
Stand-WC, Tiefspüler, Abgang
waagrecht/senkrecht, Vario

8**2866.0/.1**
Stand-Spülkasten, Dual-Flush

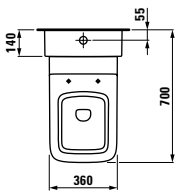

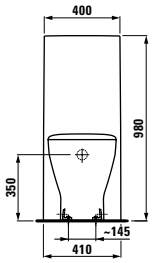

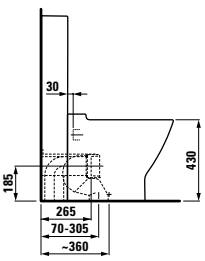

LAUFEN pro
Stand-WC Kombination

8**2295.2**
Stand-WC, Tiefspüler, Abgang
Vario, wandbündig

8**2866.0/1**
Stand-Spülkasten, Dual-Flush

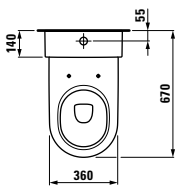

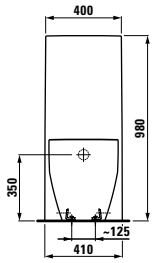

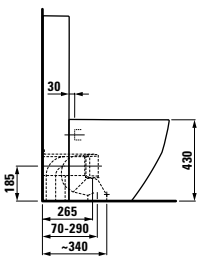

Spülkasten Universal 82866.0/.1
auch passend für Stand-WC Lb3
82168.4

Informationen zu Keramikfarben und -optionen finden Sie am Ende des Kataloges in der Übersicht.

SPEZIALARTIKEL UND KERAMISCHE ACCESSOIRES

Spezialartikel

In öffentlichen Gebäuden ist die Sanitärkeramik einer viel grösseren Beanspruchung ausgesetzt als zu Hause.
In Krankenhäusern, Schulen und öffentlichen Toiletten muss sie über lange Zeit einwandfrei funktionieren und dabei ganz unterschiedliche Bedürfnisse erfüllen. LAUFEN nennt die speziell für diese Anforderungen konzipierten Produkte «Spezialartikel». Besondere Merkmale wie etwa ein oben ungestochener und unten zugarnierter Überlaufkanal, verleihen der robusten Keramik optimierte Hygiene, klare Linien ohne Platz für Verstecke und langanhaltende Qualität.

Keramische Accessoires

Danach muss man sonst weit suchen: Hochwertige Accessoires aus Keramik. Ob als Spiegelablage in unterschiedlichen Grössen, als Papierrollenhalter oder Bürstengarnitur verleihen die hochwertigen Produkte dem Badezimmer viel Eleganz und Souveränität. Ausserdem sind die eleganten Accessoires unverwüstlich und besonders einfach zu reinigen. Darüber hinaus schaffen praktische Keramiktableaus reinigungsfreundliche Ablageflächen unter dem Waschtisch.

SPEZIALARTIKEL UND KERAMISCHE ACCESSOIRES

8**1596.1**
Waschtisch LAUFEN pro S,
ohne Überlauf, Überlaufkanal
unten geschlossen

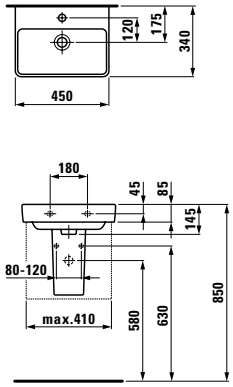

Optionen: .142 .156

Waschtisch LAUFEN pro S, ohne Überlauf, Überlaufkanal unten geschlossen

	A
8**1096.2**	550
8**1096.3**	600
8**1096.4**	650
8**1096.7**	700

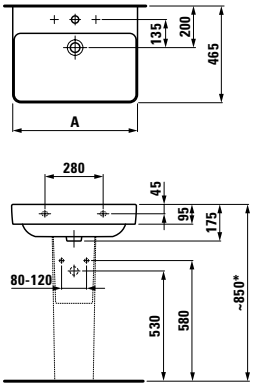

Optionen: .142 .156

8**1195.1**
Waschtisch LAUFEN pro,
ohne Überlauf, Überlaufkanal
unten geschlossen

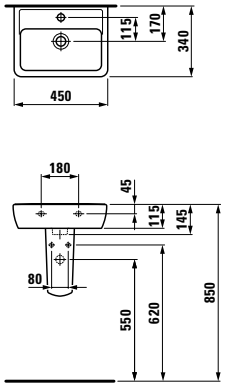

Optionen: .142 .156

Waschtisch LAUFEN pro, ohne Überlauf, Überlaufkanal unten geschlossen

	A	B
8**1895.1**	550	135
8**1895.2**	600	135
8**1895.3**	650	130

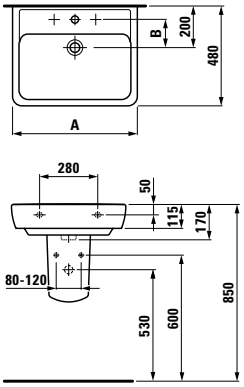

Optionen: .142 .156

8**5760.0**.000
college, Schulhaus-Wandwaschtisch,
ohne Hahnloch

8**5760.0**.104
college, Schulhaus-Wandwaschtisch,
mit Hahnloch Mitte Waschtisch

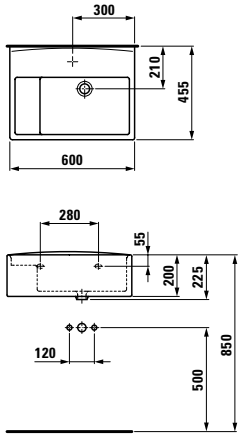

8**5760.0**.503
college, Schulhaus-
Wandwaschtisch, mit Hahnloch
Mitte Becken

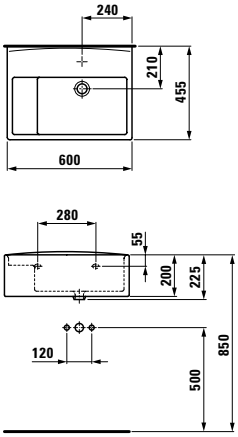

Grosse Keramikablage, schneidbar

	A
8**7043.3**	900
8**7043.4**	1200
8**7043.5**	1300
8**7043.6**	1500
8**7043.8**	1800

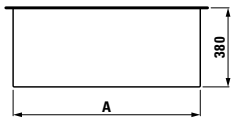

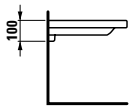

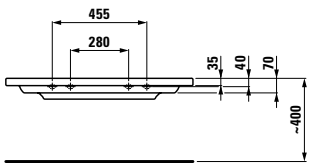

Optionen:
.000 Nicht geschnitten
.710 Rechts geschnitten
.711 Links geschnitten
.712 Auf beiden Seiten geschnitten

Weitere keramische Ablagen finden Sie in der Serie florakids.

8**5421.1**
bernina Wandausguss inkl
Klapprost

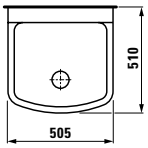

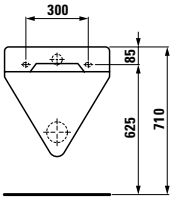

8**1143.8**
Astra, Spitalwaschtisch,
Abstellfläche links

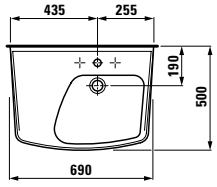

8**1143.9**
Astra, Spitalwaschtisch,
Abstellfläche rechts

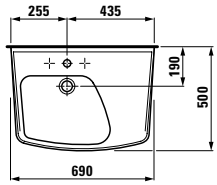

Optionen: .000 mit Hahnloch,
mit Überlauf .109 .112

8**7368.0**
Universal, keramische
Bürstengarnitur

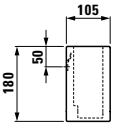

moderna plus,
keramische Spiegelablage

	A	B
8**7154.1**	450	230
8**7154.4**	600	360

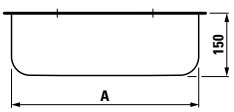

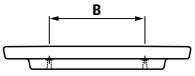

Informationen zu Keramikfarben und -optionen finden Sie am Ende des Kataloges in der Übersicht.

BADEZIMMERMÖBEL

Auch wenn wir es meist kaum wahrnehmen: Ein grosser Teil unseres Lebens spielt sich im Bad ab. Und genau deshalb braucht dieser Ort, an den wir uns zurückziehen, entspannen und vom Alltag auftanken, eine ganz besondere Atmosphäre. Die Badmöbel von LAUFEN erfüllen sowohl ästhetisch als auch funktional höchste Ansprüche – damit Sie Ihre wertvollen Momente im Bad noch intensiver erleben.

WAS PASST WOZU?

Kombinationsmöglichkeiten Keramik - Möbel

	Laufen-Keramikserien Möbelwaschtische / Auflege-Waschtisch										
Laufen-Möbelprogramme Waschtischunterbauten, Waschtischplatten für Möbelwaschtische und Auflege-Waschtische	Il Bagno Alessi One	Palomba Collection	Kartell by Laufen	Living City	Living Square	Lb3 Classic	Ino	Val	Palace	Laufen Pro S	Laufen Pro
Boutique		●	●		●		●	●			
Case		●	●	●	●				●	●	●
Case Waschtischplatten		●	●	●	●					●	●
Space								●			
Space Waschtischplatten		●	●	●	●		●	●		●	●
Il Bagno Alessi One	●										
Palomba Collection		●									
Kartell by Laufen			●								
Living Square					●						
Lb3 Classic						●					
Ino							●				
Laufen Pro S										●	
Laufen Pro											●

ÜBERSICHT MÖBELFARBEN

Standardfarben

Sonderfarben

Boutique	Eiche hell	Eiche dunkel					
Case	Weiss	Weiss glänzend	Gekalkte Eiche	Eiche Anthrazit			
Case Waschtischplatten	Weiss	Weiss glänzend	Gekalkte Eiche	Eiche Anthrazit			
SPACE	Weiss matt	Nussbaum hell	Ulme dunkel				
SPACE Waschtischplatten	Weiss matt	Nussbaum hell	Ulme dunkel				
Il Bagno Alessi One	Weiss lackiert	Noce Canaletto					
Palomba Collection	Weiss	Kirsche Vermont	Steingrau		Farben der Boxen		
Kartell by Laufen	Weiss glänzend	Grau matt	Schwarz	Orange			
Living Square	Weiss						
Lb3 Classic	Weiss	Wenge	Eiche				
INO	Weiss matt	Nussbaum dunkel					
Laufen Pro S	Weiss	Weiss glänzend	Graphit	Wenge	Eiche		
Laufen Pro	Weiss	Weiss glänzend	Graphit	Wenge			

CASE

Funktionales, kompaktes Design ist der Erfolgsfaktor der Kollektion case. Diese lässt sich mit vielen Keramikserien von LAUFEN kombinieren. Die konsequente auf Schnickschnack verzichtende Formgebung bringt jede Keramik optimal zur Geltung.

Zeitlos und zeitgemäss zugleich – case fügt sich in nahezu jedes Ambiente ein. Der stetig gepflegte Klassiker überzeugt durch kratzresistente Oberflächen in Weiss oder trendigen Holzstruktur-Oberflächen.

Das case Möbelsortiment ist ein hochwertiges Stauraumkonzept unter anderem für das living square Programm – mit einem optimalen Preis-Leistungs-Verhältnis. Es pflegt Körper und Geist auf seine Art durch ein stets aufgeräumtes Bad. Eine von vielen technischen Raffinessen ist der neuartige Raumsparsiphon. Er macht Siphon-Ausschnitte in den Schubladen überflüssig und erlaubt so eine uneingeschränkte NutzunL Res Unterschranks.

Der Waschtischunterbau von case, hier in Kombination mit palace, steckt hinter sanft schliessenden Türen und Schubladen mit Vollauszug einiges weg. Optional: Mit 1 oder 2 Schubladen.

Besondere Details in einer kubistischen Form: die Waschtische der Serie living city sind besonders gut geeignet, die Möbel bündig zu integrieren.

Wenn der Stauraum im Bad vergrössert werden soll, bieten die Schränke von case das beste Preis-Leistungs-Verhältnis. Dabei stehen zwei verschiedene Ausführungen bereit, um Ihre Badutensilien ordentlich und unsichtbar zu verstauen. Zu den Komfortmerkmalen der Schränke gehören die aufgesetzte Griffleiste und die Glasfachböden.

Ihre äusserst kratzfeste, wasser- und UV-resistente, reinigungsfreundliche Oberfläche ist in den drei Dekoren Weiss, gekalkte Eiche und anthrazitfarbene Eiche erhältlich – auf Wunsch können 38 weitere, lackierte Oberflächenfarben geliefert werden.

Die Wandmontage ist dank eines flexibel einstellbaren 3D-Befestigungssystems denkbar einfach und übersichtlich.

Dekor: anthrazitfarbene Eiche

Dekor: gekalkte Eiche

Farbe: weiss matt oder weiss glänzend

CASE WASCHTISCHPLATTEN

Die case Produktpalette ist auf eine Vielzahl von LAUFEN Badserien abgestimmt. Ein Badmöbel-Konzept mit einem beeindruckenden Preis-Leistungs-Verhältnis.

Oben:
Pro Aufsatzwaschtisch auf einer 1200 mm Platte und ergänzendem Rollcontainer, der als Stauraum und Sitzgelegenheit dient.

Rechts:
Elegante weisse Waschplatzlösung bestehend aus einem living city Aufsatzwaschtisch und einer 900 mm Waschtischplatte mit passendem Schubladenelement.

Waschtischplatte case 1800 mm mit Schubladen-Unterbau 900 mm und Aufsatz-Waschtisch aus der Palomba Collection.

Waschtischplatte case 1600 mm mit Schubladen-Unterbau 800 mm und und eingesetztem living square Waschtisch 650 mm.

Kompaktes Waschtischmöbel 600 mm, mit zwei Schubladen und living city Aufsatz-Waschtisch 450 mm.

Waschplatzlösung mit Palomba Aufsatz-Waschtischen auf einer 1800 mm breiten Möbelkombination in anthrazitfarbener Eiche.

MÖGLICHE KOMBINATION: WASCHTISCH + WASCHTISCHPLATTEN

Waschtischplatte		600 mm	800 mm	900 mm	1200 mm			
Optionale Schublade		40511.1	40512.1	40513.1	40514.1	40514.4	40514.2	40514.3
Waschtisch								
PALOMBA COLLECTION								
520x380 mm	81680.2	●/ M	●/ M	●/ M	●/ R	●/ L R	●/ L R	●/ L R
600x400 mm	81680.3		●/ M	●/ M	●		●/ L R	●/ L R
900x420 mm	81680.1			●/ M	●/ L R		●/ L R	
Kartell by LAUFEN								
∅ 420 mm	81233.1	●/ M	●/ M	●/ M	●	●/ L R	●/ L R	●/ L R
750x350 mm	81233.2			●/ M	●/ L R		●/ L R	●/ L R
living city								
450x380 mm	81143.0	●/ M	●/ M	●/ M	●	●/ L R	●/ L R	●/ L R
500x425 mm	81143.1	●/ M	●/ M	●/ M	●	●/ L R	●/ L R	●/ L R
500x460 mm	81743.2	●/ M	●/ M	●/ M	●	●/ L R	●/ L R	●/ L R
600x425 mm	81143.2		●/ M	●/ M	●		●/ L R	●/ L R
600x460 mm	81743.4		●/ M	●/ M	●		●/ L R	●/ L R
800x460 mm	81743.7			●/ M	●		●/ L* R*	●/ L* R*
1000x460 mm	81843.8				●			
living square								
360x360 mm	81143.3	●/ M	●/ M	●/ M	●	●/ L R	●/ L R	●/ L R
380x380 mm	81143.5	●/ M	●/ M	●/ M	●	●/ L R	●/ L R	●/ L R
600x340 mm	81143.4		●/ M	●/ M	●		●/ L R	●/ L R
500x380 mm	81543.4		●	●	●		●/ R	●/ L
650x480 mm	81643.2		●	●	●		●	●
900x480 mm	81643.4				●			

● kann mit einer Waschtischplatte kombiniert werden
M kann mit einem Schubladenelement mittig kombiniert werden (1 oder 2 Schubladen)
L kann mit einem Schubladenelement links kombiniert werden (1 oder 2 Schubladen)
R kann mit einem Schubladenelement rechts kombiniert werden (1 oder 2 Schubladen)
* technisch möglich, aber aus ästhetischen Gründen nicht empfohlen

1600 mm				1800 mm			
				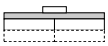	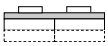	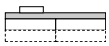	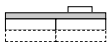
40515.1	40515.4	40515.2	40515.3	40516.1	40516.4	40516.2	40516.3
●/R	●/L R	●/L R	●/L R	●/R	●/L R	●/L R	●/L R
●	●/L R	●/L R	●/L R	●	●/L R	●/L R	●/L R
●/L R		●/L R		●/L R		●/L R	
●	●/L R	●/L R	●/L R	●	●/L R	●/L R	●/L R
●/L R	●/L R	●/L R	●/L R	●/L R	●/L R	●/L R	●/L R
●	●/L R	●/L R	●/L R	●	●/L R	●/L R	●/L R
●	●/L R	●/L R	●/L R	●	●/L R	●/L R	●/L R
●	●/L R	●/L R	●/L R	●	●/L R	●/L R	●/L R
●	●/L R	●/L R	●/L R	●	●/L R	●/L R	●/L R
●				●			
●	●/L R	●/L R	●/L R	●	●/L R	●/L R	●/L R
●	●/L R	●/L R	●/L R	●	●/L R	●/L R	●/L R
●	●/L R	●/L R	●/L R	●	●/L R	●/L R	●/L R
●	●	●/R	●/L	●	●	●/R	●/L
●	●	●/R	●/L	●	●	●/R	●/L
●		●/R*	●/L*	●		●/R*	●/L*

* Platte1600 mm mit Schubladenelement 600 mm

* Platte1800 mm mit Schublade 800 mm

MÖGLICHE KOMBINATION: WASCHTISCH + WASCHTISCHPLATTEN

Waschtischplatte			600 mm	800 mm	900 mm	1200 mm			
Optionale Schublade									
Waschtisch			40511.1	40512.1	40513.1	40514.1	40514.4	40514.2	40514.3
VAL									
	500x400 mm	81228.1	●/ M	●/ M	●/ M	●	●/ L R	●/ L R	●/ L R
	550x360 mm	81228.2	●/ M	●/ M	●/ M	●	●/ L R	●/ L R	●/ L R
	450x420 mm	81628.0	●/ M	●/ M	●/ M	●/ L R	●/ L R	●/ L R	●/ L R
	600x420 mm	81628.3		●/ M	●/ M	●		●/ L R	●/ L R
	650x420 mm	81628.4		●/ M	●/ M	●		*/ L R	*/ L R
	950x420 mm	81628.7				●		●	●
	550x360 mm	81728.1		●/ M	●/ M	●		●/ L R	●/ L R
INO									
	450x410 mm	81630.0	●/ M	●/ M	●/ M	●	●/ L R	●/ L R	●/ L R
	560x450 mm	81630.2	●/ M	●/ M	●/ M	●	●/ L R	●/ L R	●/ L R
	350x365 mm	81730.1	●	●	●	●	●	●/ R	●/ L
	500x365 mm	81730.2		●	●	●		●/ R	●/ L

● kann mit einer Waschtischplatte kombiniert werden
M kann mit einem Schubladenelement mittig kombiniert werden (1 oder 2 Schubladen)
L kann mit einem Schubladenelement links kombiniert werden (1 oder 2 Schubladen)
R kann mit einem Schubladenelement rechts kombiniert werden (1 oder 2 Schubladen)
* technisch möglich, aber aus ästhetischen Gründen nicht empfohlen

1600 mm				1800 mm			
40515.1	40515.4	40515.2	40515.3	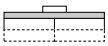 40516.1	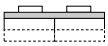 40516.4	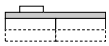 40516.2	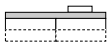 40516.3
●	●/L R	●/L R	●/L R	●	●/L R	●/L R	●/L R
●	●/L R	●/L R	●/L R	●	●/L R	●/L R	●/L R
●	●/L R	●/L R	●/L R	●	●/L R	●/L R	●/L R
●	●/L R	●/L R	●/L R	●	●/L R	●/L R	●/L R
●	●/L R	●/L R	●/L R	●	●/L R	●/L R	●/L R
●		●*/L R	●*/L R	●		●*/L R	●*/L R
●	●/L R	●/L R	●/L R	●	●/L R	●/L R	●/L R
●	●/L R	●/L R	●/L R	●	●/L R	●/L R	●/L R
●	●/L R	●/L R	●/L R	●	●/L R	●/L R	●/L R
●	●	●/R	●/L	●	●	●/R	●/L
●		●/R	●/L	●	●	●/R	●/L

MÖGLICHE KOMBINATION: WASCHTISCH + WASCHTISCHPLATTEN

Waschtischplatte			600 mm	800 mm	900 mm	1200 mm			
Optionale Schublade									
Waschtisch			40511.1	40512.1	40513.1	40514.1	40514.4	40514.2	40514.3
LAUFEN pro S									
	450x340 mm	81696.1	●/ M	●/ M	●/ M	●	●/ L R	●/ L R	●/ L R
	550x380 mm	81295.2	●/ M	●/ M	●/ M	●	●/ L R	●/ L R	●/ L R
	550x465 mm	81696.2		●/ M	●/ M	●		*/ L R	*/ L R
	560x440 mm	81896.3		●	●	●		●	●
	600x380 mm	81295.3		●/ M	●/ M	●		●/ L* R*	●/ L* R*
	650x465 mm	81696.4		●/ M	●/ M	●		*/ L R	*/ L R
	700x465 mm	81696.7			●/ M	●		*/ L R	*/ L R
	850x460 mm	81696.5				●			
	1050x460 mm	81696.6				●			
	600x400 mm	81695.2		●/ M	●/ M	●		●/ L R	●/ L R
	560x440 mm	81896.3		●	●	●		●	●
LAUFEN pro									
	420x420 mm	81296.2	●/ M	●/ M	●/ M	●	●/ L R	●/ L R	●/ L R
	520x390 mm	81296.4	●/ M	●/ M	●/ M	●	●/ L R	●/ L R	●/ L R
	450x340 mm	81195.2	●/ M	●/ M	●/ M	●	●/ L R	●/ L R	●/ L R
	550x480 mm	81795.1		●/ M	●/ M	●		●/ L* R*	●/ L* R*
	600x480 mm	81795.2		●/ M	●/ M	●		●/ L* R*	●/ L* R*
	650x480 mm	81795.3		●/ M	●/ M	●		●/ L* R*	●/ L* R*
	850x480 mm	81295.6				●			
	1050x480 mm	81295.8				●			
	560x440 mm	81396.1		●	●	●		●/ R	●/ L

● kann mit einer Waschtischplatte kombiniert werden
M kann mit einem Schubladenelement mittig kombiniert werden (1 oder 2 Schubladen)
L kann mit einem Schubladenelement links kombiniert werden (1 oder 2 Schubladen)
R kann mit einem Schubladenelement rechts kombiniert werden (1 oder 2 Schubladen)
* technisch möglich, aber aus ästhetischen Gründen nicht empfohlen

	1600 mm				1800 mm			
					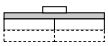	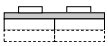	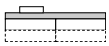	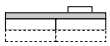
	40515.1	40515.4	40515.2	40515.3	40516.1	40516.4	40516.2	40516.3
	●	●/LR	●/LR	●/LR	●	●/LR	●/LR	●/LR
	●	●/LR	●/LR	●/LR	●	●/LR	●/LR	●/LR
	●	●/LR	●/LR	●/LR	●	●/LR	●/LR	●/LR
	●	●	●/R	●/L	●	●	●/R	●/L
	●	●/LR	●/LR	●/LR	●	●/LR	●/LR	●/LR
	●	●/LR	●/LR	●/LR	●	●/LR	●/LR	●/LR
	●	●/LR	●/LR	●/LR	●	●/LR	●/LR	●/LR
	●				●			
	●				●			
	●	●/LR	●/LR	●/LR	●	●/LR	●/LR	●/LR
	●	●	●/R	●/L	●	●	●/R	●/L
	●	●/LR	●/LR	●/LR	●	●/LR	●/LR	●/LR
	●	●/LR	●/LR	●/LR	●	●/LR	●/LR	●/LR
	●	●/LR	●/LR	●/LR	●	●/LR	●/LR	●/LR
	●	●/LR	●/LR	●/LR	●	●/LR	●/LR	●/LR
	●	●/LR	●/LR	●/LR	●	●/LR	●/LR	●/LR
	●				●			
	●				●			
	●	●	●/R	●/L	●	●	●/R	●/L

CASE

Waschtischplatte 600 mm,
inkl. 2 Befestigungselemente

4**0511.0**
Ohne Ausschnitt

4**0511.1**
Mit Ausschnitt Mitte

Bitte bei der Bestellung die Artikelnummer des Waschtisches vermerken.

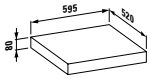

Farben: .463 .519 .548

Waschtischplatte 800 mm,
inkl. 2 Befestigungselemente

4**0512.0**
Ohne Ausschnitt

4**0512.1**
Mit Ausschnitt Mitte

Bitte bei der Bestellung die Artikelnummer des Waschtisches vermerken.

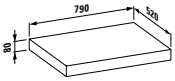

Farben: .463 .519 .548

Waschtischplatte 900 mm,
inkl. 2 Befestigungselemente

4**0513.0**
Ohne Ausschnitt

4**0513.1**
Mit Ausschnitt Mitte

Bitte bei der Bestellung die Artikelnummer des Waschtisches vermerken.

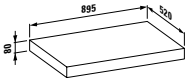

Farben: .463 .519 .548

4**0517.0**
Waschtischplatte auf Mass

Bitte Bestellformular verwenden. Bitte bei der Bestellung die Artikelnummer des Waschtisches vermerken.

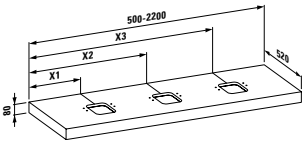

Farben: .463 .519 .548

Waschtischplatte 1200 mm,
inkl. 2 Befestigungselemente

4**0514.0**
Ohne Ausschnitt

4**0514.1**
Mit Ausschnitt Mitte

4**0514.2**
Mit Ausschnitt links

4**0514.3**
Mit Ausschnitt rechts

4**0514.4**
Mit Ausschnitt links und rechts

Bitte bei der Bestellung die Artikelnummer des Waschtisches vermerken.

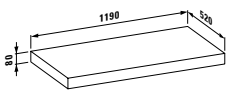

Farben: .463 .519 .548

Waschtischplatte 1600 mm,
inkl. 3 Befestigungselemente

4**0515.0**
Ohne Ausschnitt

4**0515.1**
Mit Ausschnitt Mitte

4**0515.2**
Mit Ausschnitt links

4**0515.3**
Mit Ausschnitt rechts

4**0515.4**
Mit Ausschnitt links und rechts

Bitte bei der Bestellung die Artikelnummer des Waschtisches vermerken.

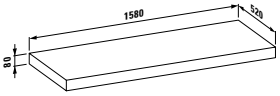

Farben: .463 .519 .548

Waschtischplatte 1800 mm,
inkl. 3 Befestigungselemente

4**0516.0**
Ohne Ausschnitt

4**0516.1**
Mit Ausschnitt Mitte

4**0516.2**
Mit Ausschnitt links

4**0516.3**
Mit Ausschnitt rechts

4**0516.4**
Mit Ausschnitt links und rechts

Bitte bei der Bestellung die Artikelnummer des Waschtisches vermerken.

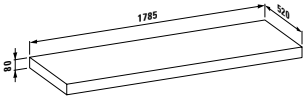

Farben: .463 .519 .548

Möbelfarben

.463 Weiss

.464 Weiss glänzend*

.519 Gekalkte Eiche

.548 Eiche Anthrazit

.999 Multicolor (lackiert)*

Bitte Farbnummer in Bestelltext angeben:

* nicht für case Waschtischplatten und Schubladenelemente erhältlich.

Weitere Information zu den 38 Wunschfarben finden Sie im Kapitel Funktion und Technik.

CASE

Schubladenelement 600 mm,
mit Softclose

4**0521.1**
mit einer Schublade und platzsparendem Siphon

4**0521.2**
mit einer Schublade

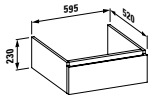

Farben: .463 .519 .548

Schubladenelement 800 mm,
mit Softclose

4**0522.1**
mit einer Schublade und platzsparendem Siphon

4**0522.2**
mit einer Schublade

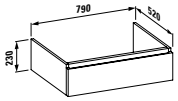

Farben: .463 .519 .548

Schubladenelement 900 mm,
mit Softclose

4**0523.1**
mit einer Schublade und platzsparendem Siphon

4**0523.2**
mit einer Schublade

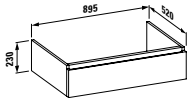

Farben: .463 .519 .548

4**0205.1**
Rollcontainer, mit Innenschublade

Farben: .463 .464 .519 .548 .999

Schubladenelement 600 mm,
mit Softclose

4**0521.3**
mit zwei Schubladen und platzsparendem Siphon

4**0521.4**
mit zwei Schubladen

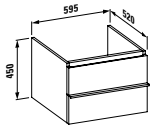

Farben: .463 .519 .548

Schubladenelement 800 mm,
mit Softclose

4**0522.3**
mit zwei Schubladen und platzsparendem Siphon

4**0522.4**
mit zwei Schubladen

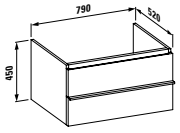

Farben: .463 .519 .548

Schubladenelement 900 mm,
mit Softclose

4**0523.3**
mit zwei Schubladen und platzsparendem Siphon

4**0523.4**
mit zwei Schubladen

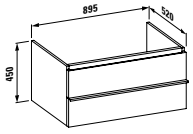

Farben: .463 .519 .548

case for living square
case for living city
case for palace
finden Sie in den Kapiteln der jeweiligen Designerprogramme.

4**9095.2**
Handtuchhalter, glanzeloxiert,
400 mm

Passend für alle case Waschtischplatten und Schubladenelemente.

Hochschrank, mit 4 Glasfachböden,
mit Softclose*

4**0202.1**
Türanschlag links

4**0202.2**
Türanschlag rechts

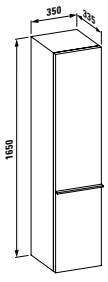

Farben: .463 .464 .519 .548 .999

Halbhochschrank, mit 2 Glasfachböden, mit Softclose*

4**0201.1**
Türanschlag links

4**0201.2**
Türanschlag rechts

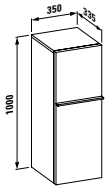

Farben: .463 .464 .519 .548 .999

*
Füsse optional:

4**8309.4**
Höhe 335 mm

4**8309.5**
Höhe 380 mm

4**8309.6**
Höhe 395 mm

4**8309.7**
Höhe 410 mm

4**8309.9**
Höhe 257 mm

CASE SPIEGEL

Spiegel in der Version mit einer horizontalen Beleuchtung.

Besonders gute Ausleuchtung dank zweier vertikaler Leuchten.

Die Spiegelkollektion Case ist der perfekte Begleiter zu den Möbeln und Waschtischen von LAUFEN. Die Spiegel im reduzierten, zeitlosen Design sind in zwei verschiedenen Grössen und Leuchtenausführungen erhältlich.
Das Licht hinterleuchtet die Spiegel indirekt über die Wand und verleiht dem Bad eine entspannte Atmosphäre. Nach vorne leuchten die Leuchtkörper das Gesicht beim Schminken oder Rasieren optimal aus. Ihr ausgezeichnetes Preis-Leistungsverhältnis macht die Spiegel von Case sowohl für private wie öffentliche Projekte interessant.

CASE

Spiegel mit 1 horizontalem Beleuchtungselement, 230V, IP44

4**4720.1,** 450 x 850 mm, 1 x 8W
4**4721.1,** 550 x 850 mm, 1 x 8W
4**4722.1,** 600 x 850 mm, 1 x 14W

Mit Sensor-Schalter

4**4720.5,** 450 x 850 mm, 1 x 8W
4**4721.5,** 550 x 850 mm, 1 x 8W
4**4722.5,** 600 x 850 mm, 1 x 14W

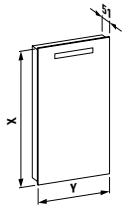

Spiegel mit 1 horizontalem Beleuchtungselement, 230V, IP44

4**4723.1,** 800 x 620 mm, 1 x 14W
4**4724.1,** 900 x 620 mm, 1 x 14W
4**4725.1,** 1000 x 620 mm, 1 x 21W
4**4726.1,** 1200 x 620 mm, 1 x 21W
4**4727.1,** 1300 x 620 mm, 1 x 28W
4**4728.1,** 1500 x 620 mm, 1 x 28W
4**4729.1,** 1800 x 620 mm, 1 x 28W

Mit Sensor-Schalter

4**4723.5,** 800 x 620 mm, 1 x 14W
4**4724.5,** 900 x 620 mm, 1 x 14W
4**4725.5,** 1000 x 620 mm, 1 x 21W
4**4726.5,** 1200 x 620 mm, 1 x 21W
4**4727.5,** 1300 x 620 mm, 1 x 28W
4**4728.5,** 1500 x 620 mm, 1 x 28W
4**4729.5,** 1800 x 620 mm, 1 x 28W

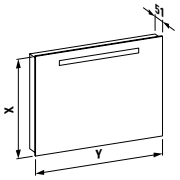

Spiegel mit 1 horizontalem und 2 vertikalen Beleuchtungselementen, 230V, IP44

4**4728.4,** 1500 x 620 mm, 1 x 28W/2 x 14W
4**4729.4,** 1800 x 620 mm, 1 x 28W/2 x 14W

Mit Sensor-Schalter

4**4728.8,** 1500 x 620 mm, 1 x 28W/2 x 14W
4**4729.8,** 1800 x 620 mm, 1 x 28W/2 x 14W

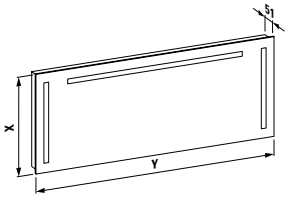

Spiegel mit 2 vertikalen Beleuchtungselementen, 230V, IP44

4**4720.2,** 450 x 850 mm, 2 x 14W
4**4721.2,** 550 x 850 mm, 2 x 14W
4**4722.2,** 600 x 850 mm, 2 x 14W

Mit Sensor-Schalter

4**4720.6,** 450 x 850 mm, 2 x 14W
4**4721.6,** 550 x 850 mm, 2 x 14W
4**4722.6,** 600 x 850 mm, 2 x 14W

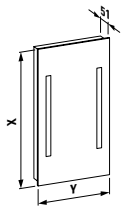

Spiegel mit 2 vertikalen Beleuchtungselementen, 230V, IP44

4**4723.2,** 800 x 620 mm, 2 x 14W
4**4724.2,** 900 x 620 mm, 2 x 14W
4**4725.2,** 1000 x 620 mm, 2 x 14W
4**4726.2,** 1200 x 620 mm, 2 x 14W
4**4727.2,** 1300 x 620 mm, 2 x 14W

Mit Sensor-Schalter

4**4723.6,** 800 x 620 mm, 2 x 14W
4**4724.6,** 900 x 620 mm, 2 x 14W
4**4725.6,** 1000 x 620 mm, 2 x 14W
4**4726.6,** 1200 x 620 mm, 2 x 14W
4**4727.6,** 1300 x 620 mm, 2 x 14W

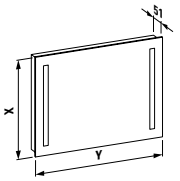

4**4710.0**.996.144.1
Spiegel bestellbar auf Mass.
Auf Anfrage.

FRAME 25 SPIEGEL

Die neue Spiegelserie frame 25 mit glänzend eloxierten Aluminiumrahmen und filigranen, aufgesetzten Leuchtelementen ist dank reduzierten, zeitlosen Designs vielfältig kombinierbar.

FRAME 25

Spiegel mit Aluminiumrahmen, ohne Licht

	A
4**4740.0**	450
4**4740.1**	550

Horizontale Zusatzleuchte, LED 4000 Kelvin

	A
4**4745.1**	450
4**4746.1**	550

Horizontale Zusatzleuchte, LED 4000 Kelvin, mit Sensorschalter und Dimmfunktion

	A
4**4745.2**	450
4**4746.2**	550

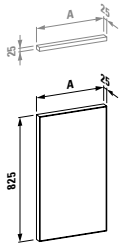

Spiegel mit Aluminiumrahmen, ohne Licht

	A
4**4740.2**	600
4**4740.3**	650
4**4740.4**	800
4**4740.5**	900
4**4740.6**	1000
4**4740.7**	1200
4**4740.8**	1300
4**4740.9**	1500
4**4741.0**	1800

Horizontale Zusatzleuchte, LED 4000 Kelvin

	A
4**4747.1**	600
4**4748.1**	650
4**4749.1**	800
4**4750.1**	900
4**4751.1**	1000
4**4752.1**	1200
4**4753.1**	1300
4**4754.1**	1500
4**4755.1**	1800

Vertikale Zusatzleuchte, LED 4000 Kelvin

	A
4**4757.1**	700

Horizontale Zusatzleuchte, LED 4000 Kelvin, mit Sensorschalter und Dimmfunktion

	A
4**4747.2**	600
4**4748.2**	650
4**4749.2**	800
4**4750.2**	900
4**4751.2**	1000
4**4752.2**	1200
4**4753.2**	1300
4**4754.2**	1500
4**4755.2**	1800

Vertikale Zusatzleuchte, LED 4000 Kelvin, mit Sensorschalter und Dimmfunktion

	A
4**4757.2**	700

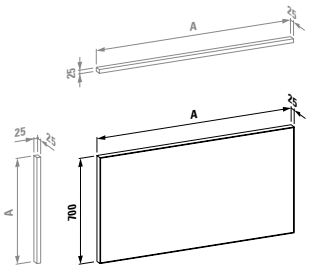

4**4742.0**
Spiegel mit Aluminiumrahmen, ohne Licht, auf Mass gefertigt

4**4756.1**
Horizontale Zusatzleuchte, ohne Sensorschalter, auf Mass gefertigt

4**4756.2**
Horizontale Zusatzleuchte mit Sensorschalter, dimmbar, auf Mass gefertigt

(Bitte benutzen Sie das Bestell-formular)

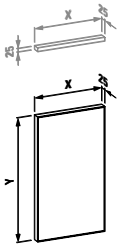

FRAME 25 SPIEGELSCHRÄNKE

Der zeitlose Spiegelschrank Frame 25 ist ein hilfreicher Begleiter am Waschplatz: Mit seinen punktfreien LED-Leisten leuchtet er das Gesicht beim Schminken oder Rasieren taghell aus und verstaut Accessoires griffbereit. Hochwertige Details wie doppelseitig verspiegelte, sanft schliessende Türen, verstellbare Glastablare oder integrierte Steckdosen überzeugen im Alltag. Ein optionales Zubehör-Set aus frei platzierbarem Kosmetikspiegel, Magnetleiste und Aufbewahrungsschalen für Kosmetika sorgt für noch mehr Komfort. Auf Wunsch taucht eine Ambiente-Beleuchtung an der Unterseite auch den Waschtisch in ein stimmungsvolles Licht.

NEUER EINBAURAHMEN FÜR SPIEGELSCHRÄNKE
Für die praktischen Spiegelschränke der Serie Frame 25 hat LAUFEN jetzt einen Einbaurahmen entwickelt, mit dessen Hilfe die Produkte flächenbündig in Nischen, Vorwandinstallationen oder Wände eingebaut werden können. Der Rahmen aus eloxiertem Aluminium lässt sich einfach installieren und ermöglicht die Montage des Spiegelschrankes zum Ende der Bauphase, was zusätzlichen Schutz vor Beschädigungen bietet. Damit die Türen der eingebauten Spiegelschränke bequem geöffnet werden können, ist auch ein spezieller Griff erhältlich.

FRAME 25

Spiegelschrank, Aluminium,
1 Doppelspiegel-Tür, mit 2 LED Beleuchtungselementen 4000 Kelvin, dimmbar

4**0831.1**
mit Steckdosen CH, Tür links

4**0831.2**
mit Steckdosen CH, Tür rechts

Spiegelschrank, Aluminium,
1 Doppelspiegel-Tür, mit 2 LED Beleuchtungselementen 4000 Kelvin und Ambientelicht unten, dimmbar

4**0836.1**
mit Steckdosen CH, Tür links

4**0836.2**
mit Steckdosen CH, Tür rechts

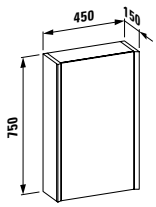

Spiegelschrank, Aluminium,
2 Doppelspiegel-Türen, mit 2 LED Beleuchtungselementen 4000 Kelvin, dimmbar

4**0851.3**
mit Steckdosen CH

Spiegelschrank, Aluminium,
2 Doppelspiegel-Türen, mit 2 LED Beleuchtungselementen 4000 Kelvin und Ambientelicht unten, dimmbar

4**0856.3**
mit Steckdosen CH

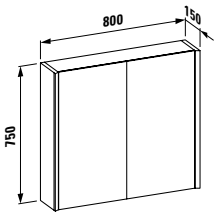

Spiegelschrank, Aluminium,
mit vertikaler LED Beleuchtung, ohne Sensorschalter, dimmbar

4**0881.4**
mit Steckdose CH

Spiegelschrank, Aluminium, mit vertikaler LED Beleuchtung und Ambiente-Licht, ohne Sensoschalter, dimmbar

4**0886.4**
mit Steckdose CH

NEW

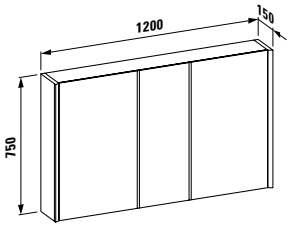

4**0838.0**
Einbaurahmen-Set für Spiegelschrank

	A
4**0838.0**	480
4**0848.0**	630
4**0858.0**	830
4**0868.0**	1030
4**0878.0**	1230
4**0888.0**	1330

NEW

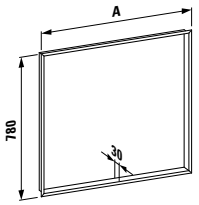

Spiegelschrank, Aluminium,
1 Doppelspiegel-Tür, mit 2 LED Beleuchtungselementen 4000 Kelvin, dimmbar

4**0841.1**
mit Steckdosen CH, Tür links

4**0841.2**
mit Steckdosen CH, Tür rechts

Spiegelschrank, Aluminium,
1 Doppelspiegel-Tür, mit 2 LED Beleuchtungselementen 4000 Kelvin und Ambientelicht unten, dimmbar

4**0846.1**
mit Steckdosen CH, Tür links

4**0846.2**
mit Steckdosen CH, Tür rechts

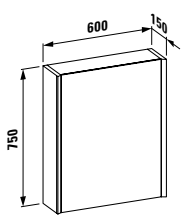

Spiegelschrank, Aluminium,
2 Doppelspiegel-Türen, mit 2 LED Beleuchtungselementen 4000 Kelvin, dimmbar

4**0861.3**
mit Steckdosen CH

Spiegelschrank, Aluminium,
2 Doppelspiegel-Türen, mit 2 LED Beleuchtungselementen 4000 Kelvin und Ambientelicht unten, dimmbar

4**0866.3**
mit Steckdosen CH

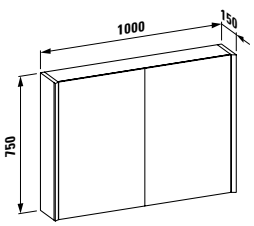

Spiegelschrank, Aluminium,
3 Doppelspiegel-Türen, mit 4 LED Beleuchtungselementen 4000 Kelvin, dimmbar

4**0870.1**
mit Steckdosen CH

Spiegelschrank, Aluminium,
3 Doppelspiegel-Türen, mit 3 LED Beleuchtungselementen 4000 Kelvin und Ambientelicht unten, dimmbar

4**0876.4**
mit Steckdosen CH

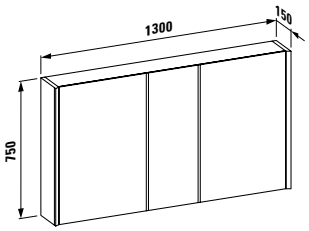

4**9060.0**
Optionales Accessoire-Set, bestehend aus frei platzierbarem Kosmetik-Spiegel, Magnetleiste und einer Aufbewahrungsschale aus transparentem Kunststoff

Farben Spiegelschränke

.144 Spiegel

.145 Glas weiss hinterlackiert

SPACE

LEICHT UND GERÄUMIG ZUGLEICH
Mit Space präsentiert LAUFEN eine Badmöbelkollektion, die sich an der Leichtigkeit der SaphirKeramik orientiert und in eine klare, architektonisch-reduzierte Formensprache übersetzt. Typisch für LAUFEN ist, dass Space mit praktischen Details und hochwertiger Ausstattung zu überzeugen weiss. Zu Space gehören Unterbaumöbel in Breiten von 450 bis 950 mm, die mit den Waschtischen aus dem Sortiment von LAUFEN Val kombiniert werden können.

ROSE & Co
MANCHESTER

Ausserdem sind 12 mm dicke Waschtischplatten bis zu einer Länge von 2000 mm sowie Schubladenmodule in Breiten von 450 bis 800 mm erhältlich. Zu diesen Platten-Lösungen lassen sich verschiedene LAUFEN Waschtische kombinieren.
Das Sortiment ergänzen Hochschränke in drei Ausführungen: Entweder mit doppelseitig verspiegelter, sanft schliessender Türe, als offene Variante oder als schmales Rack.

SPACE

NEW

41110.1
Schubladenelement mit einer Schublade

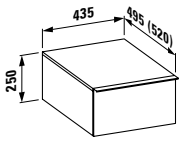

Farben: .100 .101 .103 .999

41113.1
Schubladenelement mit einer Schublade

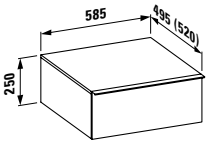

Farben: .100 .101 .103 .999

41116.1
Schubladenelement mit einer Schublade

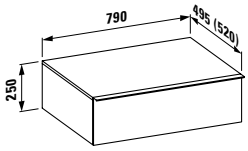

Farben: .100 .101 .103 .999

41119.2
Rollcontainer mit zwei Schubladen

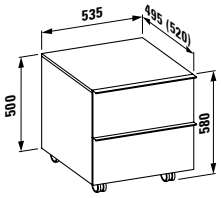

Farben: .100 .101 .103 .999

49540.3
Ordnungssystem, klein, für Schubladenelement und Rollcontainer, Weiss matt lackiert

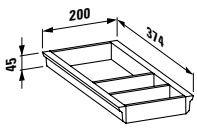

49540.7
Ordnungssystem, gross, für Schubladenelement und Rollcontainer, Weiss matt lackiert

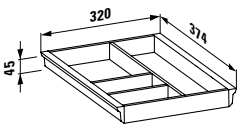

41122.0
Füsse

Farben: .105 .106

Farben Möbel

.100 Weiss matt, mit Griff Aluminium .105

.101 Nussbaum hell, mit Griff Aluminium .105

.103 Ulme dunkel, mit Griff Aluminium Dunkelbraun .106

Farben Griffe/Füsse

.104 Aluminium glanzeloxiert

.105 Aluminium hell

.106 Aluminium dunkel

.999 Multicolor
Bitte Farbnummer von Möbel, Handtuchhalter und Füssen im Bestelltext angeben

SPACE

NEW

4**1090.0**
Hochschrank mit offener Front

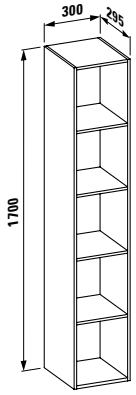

Farben: .100 .101 .103 .999

4**1090.1**
Hochschrank mit Spiegelfront,
Tür links oder rechts

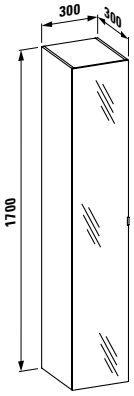

Farben: .100 .101 .103 .999

4**1090.5**
Regal

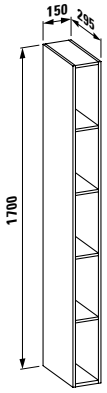

Farben: .100 .101 .103 .999

4**1095.0**
Waschtischplatte 900 ohne Ausschnitt

4**1095.3**
Waschtischplatte 900 mit Ausschnitt Mitte

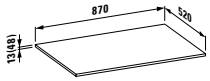

Farben: .100 .101 .103

4**1100.0**
Waschtischplatte 1200 ohne Ausschnitt

4**1100.1**
Waschtischplatte 1200 mit Ausschnitt links

4**1100.2**
Waschtischplatte 1200 mit Ausschnitt rechts

4**1100.3**
Waschtischplatte 1200 mit Ausschnitt Mitte

4**1100.4**
Waschtischplatte 1200 mit Ausschnitt links und rechts

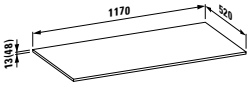

Farben: .100 .101 .103

4**1105.0**
Waschtischplatte 1600 ohne Ausschnitt

4**1105.1**
Waschtischplatte 1600 mit Ausschnitt links

4**1105.2**
Waschtischplatte 1600 mit Ausschnitt rechts

4**1105.3**
Waschtischplatte 1600 mit Ausschnitt Mitte

4**1105.4**
Waschtischplatte 1600 mit Ausschnitt links und rechts

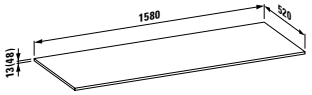

Farben: .100 .101 .103

4**1108.0**
Waschtischplatte nach Mass

(Bitte benutzen Sie das Bestellformular)

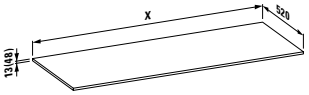

Farben: .100 .101 .103

MÖGLICHE KOMBINATION: WASCHTISCH + WASCHTISCHPLATTEN

		900 mm 4**1095.3**	1200 mm 4**1100.3**	1200 mm 4**1100.1**	1200 mm 4**1100.2**	1200 mm 4**1100.4**
KARTELL						
	8**1233.1** 420x420 mm	●/ M	●/ L R	●/ L R	●/ L R	
	8**1533.1** 460x460 mm	●/ M	●/ L R	●/ L R	●/ L R	●/ L R
	8**1033.4** 600x460 mm	●/ M	●/ L R	●/ L R	●/ L R	
	8**1033.5** 600x460 mm	●/ M	●/ L R	●/ L R	●/ L R	
	8**1033.8** 900x460 mm		●/ L R	●/ L R	●/ L R	
	8**1033.9** 900x460 mm		●/ L R	●/ L R	●/ L R	
	8**1333.2** 1200x460 mm					
	8**1233.2** 750x350 mm		●/ L R	●/ L R	●/ L R	
Living Square						
	8**1143.3** 360x360 mm	●/ M	●/ M	●/ L R	●/ L R	●/ L R
	8**1143.5** 380x380 mm	●/ M	●/ M	●/ L R	●/ L R	●/ L R
	8**1143.4** 600x340 mm	●/ M	●/ M	●/ L R	●/ L R	
Palomba Collection						
	8**1680.1** 900x420 mm	●/ M	●/ M	●/ L R	●/ L R	
	8**1680.2** 520x380 mm	●/ M	●/ M	●/ L R	●/ L R	
	8**1680.3** 600x400 mm	●/ M	●/ M	●/ L R	●/ L R	
VAL						
	8**1628.0** 450x420 mm	●/ M	●/ M	●/ L R	●/ L R	
	8**1628.3** 600x420 mm	●/ M	●/ M	●/ L R	●/ L R	
	8**1628.4** 650x420 mm	●/ M	●/ M	●/ L R	●/ L R	
	8**1228.1** 500x400 mm	●/ M	●/ M	●/ L R	●/ L R	

1600 mm 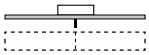 41105.3	1600 mm 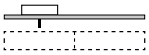 41105.1	1600 mm 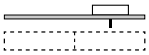 41105.2	1600 mm 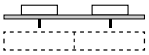 41105.4
●/ L R	●/ L R	●/ L R	●/ L R
●/ L R	●/ L R	●/ L R	●/ L R
●/ L R	●/ L R	●/ L R	●/ L R
●/ L R	●/ L R	●/ L R	●/ L R
●/ L R	●/ L R	●/ L R	
●/ L R	●/ L R	●/ L R	
●/ L R	●/ L R	●/ L R	
●/ M	●/ L R	●/ L R	
●/ L R	●/ L R	●/ L R	●/ L R
●/ L R	●/ L R	●/ L R	●/ L R
●/ L R	●/ L R	●/ L R	●/ L R
●/ L R	●/ L R	●/ L R	
●/ L R	●/ L R	●/ L R	●/ L R
●/ L R	●/ L R	●/ L R	●/ L R
●/ L R	●/ L R	●/ L R	●/ L R
●/ L R	●/ L R	●/ L R	●/ L R
●/ L R	●/ L R	●/ L R	●/ L R
●/ L R	●/ L R	●/ L R	●/ L R
●/ L R	●/ L R	●/ L R	●/ L R

		900 mm 4**1095.3**	1200 mm 4**1100.3**	1200 mm 4**1100.1**	1200 mm 4**1100.2**	1200 mm 4**1100.4**
VAL						
	8**1228.2** 550x360 mm	●/ M	●/ L R	●/ L R	●/ L R	
	8**1728.1** 550x360 mm	●/ M	●/ L R	●/ L R	●/ L R	
INO						
	8**1630.0** 450x410 mm	●/ M	●/ L R	●/ L R	●/ L R	●/ L R
	8**1630.2** 560x450 mm	●/ M	●/ L R	●/ L R	●/ L R	●/ L R
	8**1730.1** 350x365 mm	●/ M	●/ L R	●/ L R	●/ L R	●/ L R
	8**1730.2** 500x365 mm	●/ M	●/ L R	●/ L R	●/ L R	
Living City						
	8**1143.0** 450x380 mm	●/ M	●/ L R	●/ L R	●/ L R	●/ L R
	8**1143.1** 500x425 mm	●/ M	●/ L R	●/ L R	●/ L R	●/ L R
	8**1743.2** 500x460 mm	●/ M	●/ L R	●/ L R	●/ L R	
	8**1143.2** 600x425 mm	●/ M	●/ L R	●/ L R	●/ L R	
	8**1743.4** 600x460 mm	●/ M	●/ L R	●/ L R	●/ L R	
	8**1743.7** 800x460 mm	●/ M	●/ L R	●/ L R	●/ L R	
	8**1743.8** 1000x460 mm		●/ L R	●/ L R	●/ L R	
Laufen Pro S						
	8**1295.2** 550x380 mm		●/ L R	●/ L R	●/ L R	
	8**1295.3** 600x380 mm		●/ L R	●/ L R	●/ L R	
	8**1695.2** 600x400 mm	●/ M	●/ L R	●/ L R	●/ L R	
Laufen Pro						
	8**1296.2** 420x420 mm	●/ M	●/ L R	●/ L R	●/ L R	●/ L R
	8**1296.4** 520x390 mm	●/ M	●/ L R	●/ L R	●/ L R	●/ L R

● Waschtisch kann mittig montiert werden
L Waschtisch kann links montiert werden
R Waschtisch kann rechts moniert werden

1600 mm 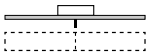 4**1105.3**	1600 mm 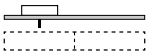 4**1105.1**	1600 mm 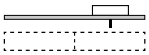 4**1105.2**	1600 mm 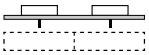 4**1105.4**
●/L R	●/L R	●/L R	●/L R
●/L R	●/L R	●/L R	●/L R
●/L R	●/L R	●/L R	●/L R
●/L R	●/L R	●/L R	●/L R
●/L R	●/L R	●/L R	●/L R
●/L R	●/L R	●/L R	●/L R
●/L R	●/L R	●/L R	●/L R
●/L R	●/L R	●/L R	●/L R
●/L R	●/L R	●/L R	●/L R
●/L R	●/L R	●/L R	●/L R
●/L R	●/L R	●/L R	●/L R
●/L R	●/L R	●/L R	●/L R
●/L R	●/L R	●/L R	●/L R
●/L R	●/L R	●/L R	●/L R
●/L R	●/L R	●/L R	●/L R
●/L R	●/L R	●/L R	●/L R
●/L R	●/L R	●/L R	●/L R
●/L R	●/L R	●/L R	●/L R
●/L R	●/L R	●/L R	●/L R
●/L R	●/L R	●/L R	●/L R

BOUTIQUE

DIE LEICHTIGKEIT DES RAUMES

Für schwerelose Eleganz im Badezimmer sorgt die neue Boutique Möbelkollektion von LAUFEN. Klare Kuben und eine feine Designsprache mit schmal zulaufenden Kanten bringen formvollendeten Stauraum ins Bad, der perfekt mit den feinen Waschtischformen aus SaphirKeramik harmoniert. Dabei kommt auch die Nutzerfreundlichkeit nicht zu kurz. Denn intelligente technische Detaillösungen wie Push & Pull-Schubladen, die auf leichten Fingerdruck sanft und geräuschlos öffnen und schliessen, ermöglichen eine einfache, fast spielerische Bedienung und bleiben selbst unsichtbar.

Zu Boutique gehören Unterbaumöbel, die mit zahlreichen Waschtischen aus dem hochwertigen Sortiment von LAUFEN kombiniert werden können, offene, kombinationsfreudige Möbelmodule sowie ein geräumiger Halbhoch- und Hochschrank.

NEW

Waschtischunterbau, mit einer Schublade

4**0900.0**
Ohne Ausschnitt

4**0900.3**
Mit Ausschnitt Mitte, mit platzsparendem Siphon

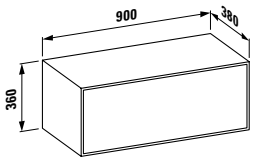

Farben: .250 .251

Waschtischunterbau, mit einer Schublade

4**0901.0**
Ohne Ausschnitt

4**0901.3**
Mit Ausschnitt Mitte, mit platzsparendem Siphon

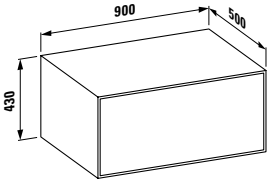

Farben: .250 .251

Waschtischunterbau, mit einer Schublade

4**0903.0**
Ohne Ausschnitt

4**0903.1**
Mit Ausschnitt links, mit platzsparendem Siphon

4**0903.2**
Mit Ausschnitt rechts, mit platzsparendem Siphon

4**0903.3**
Mit Ausschnitt Mitte, mit platzsparendem Siphon

4**0903.4**
Mit Ausschnitt links und rechts, mit platzsparendem Siphon

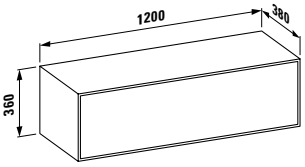

Farben: .250 .251

Waschtischunterbau, mit einer Schublade

4**0905.0**
Ohne Ausschnitt

4**0905.1**
Mit Ausschnitt links, mit platzsparendem Siphon

4**0905.2**
Mit Ausschnitt rechts, mit platzsparendem Siphon

4**0905.3**
Mit Ausschnitt Mitte, mit platzsparendem Siphon

4**0905.4**
Mit Ausschnitt links und rechts, mit platzsparendem Siphon

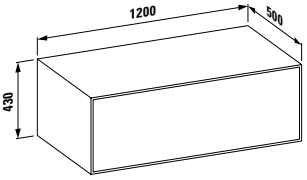

Farben: .250 .251

4**0910.0**
Offenes Regalelement

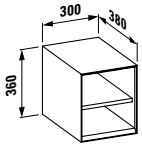

Farben: .250 .251

4**0910.1**
Offenes Regalelement

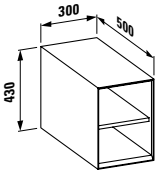

Farben: .250 .251

4**0913.1**
Hochschrank mit 4 Holzfachböden und Push & Pull, Tür links oder rechts

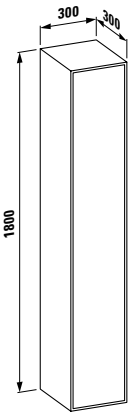

Farben: .250 .251

4**0915.1**
Halbhochschrank mit 2 Holzfachböden und Push & Pull, Tür links oder rechts

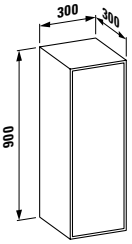

Farben: .250 .251

NEW

4**0917.0**
Halbhochschrank, offene Front

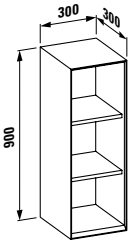

Farben: .250 .251

4**0920.0**
Ordnungssystem für Schublade, klein

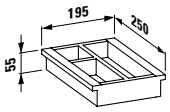

Farben: .250 .251

4**0920.1**
Ordnungssystem für Schublade, gross

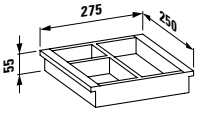

Farben: .250 .251

Farben Möbel

.250 Eiche hell

.251 Eiche dunkel

MÖGLICHE KOMBINATIONEN

	380 mm	900 mm	1200 mm	1200 mm	1200 mm	1200 mm
		40900.3	40903.3	40903.1	40903.2	40903.4
KARTELL						
	81533.1 460x460 mm	●	●	●	●	●
	81033.4 600x460 mm	●	●	●	●	
	81033.5 600x460 mm	●	●	●	●	
	81033.8 900x460 mm	●	●	●	●	
	81033.9 900x460 mm	●	●	●	●	
	81333.2 1200x460 mm		●			
VAL						
	81628.0 450x420 mm	●	●	●	●	●
	81628.3 600x420 mm	●	●	●	●	
	81628.4 650x420 mm	●	●	●	●	
	81628.7 950x420 mm		●	●	●	
INO						
	81530.1 450x410 mm	●	●	●	●	●
	81030.2 560x450 mm	●	●	●	●	●

● Waschtisch kann mit Möbel kombiniert werden

	500 mm	900 mm 4**0901.3**	1200 mm 4**0905.3**	1200 mm 4**0905.1**	1200 mm 4**0905.2**	1200 mm 4**0905.4**
KARTELL						
	8**1233.1** 420x420 mm	●	●	●	●	●
	8**1233.2** 750x350 mm	●	●	●	●	
LIVING SQUARE						
	8**1143.3** 360x360 mm	●	●	●	●	●
	8**1143.4** 600x340 mm	●	●	●	●	
	8**1143.5** 380x380 mm	●	●	●	●	●
PALOMBA COLLECTION						
	8**1680.1** 900x420 mm	●	●	●	●	
	8**1680.2** 520x380 mm	●	●	●	●	●
	8**1680.3** 600x400 mm	●	●	●	●	
VAL						
	8**1228.1** 500x400 mm	●	●	●	●	●
	8**1228.2** 550x360 mm	●	●	●	●	●
	8**1728.1** 550x360 mm	●	●	●	●	●
INO						
	8**1730.1** 350x365 mm	●	●	●	●	●
	8**1730.2** 500x365 mm	●	●	●	●	●

WELLNESS

BADEWANNEN, DUSCHWANNEN, WHIRLSYSTEME

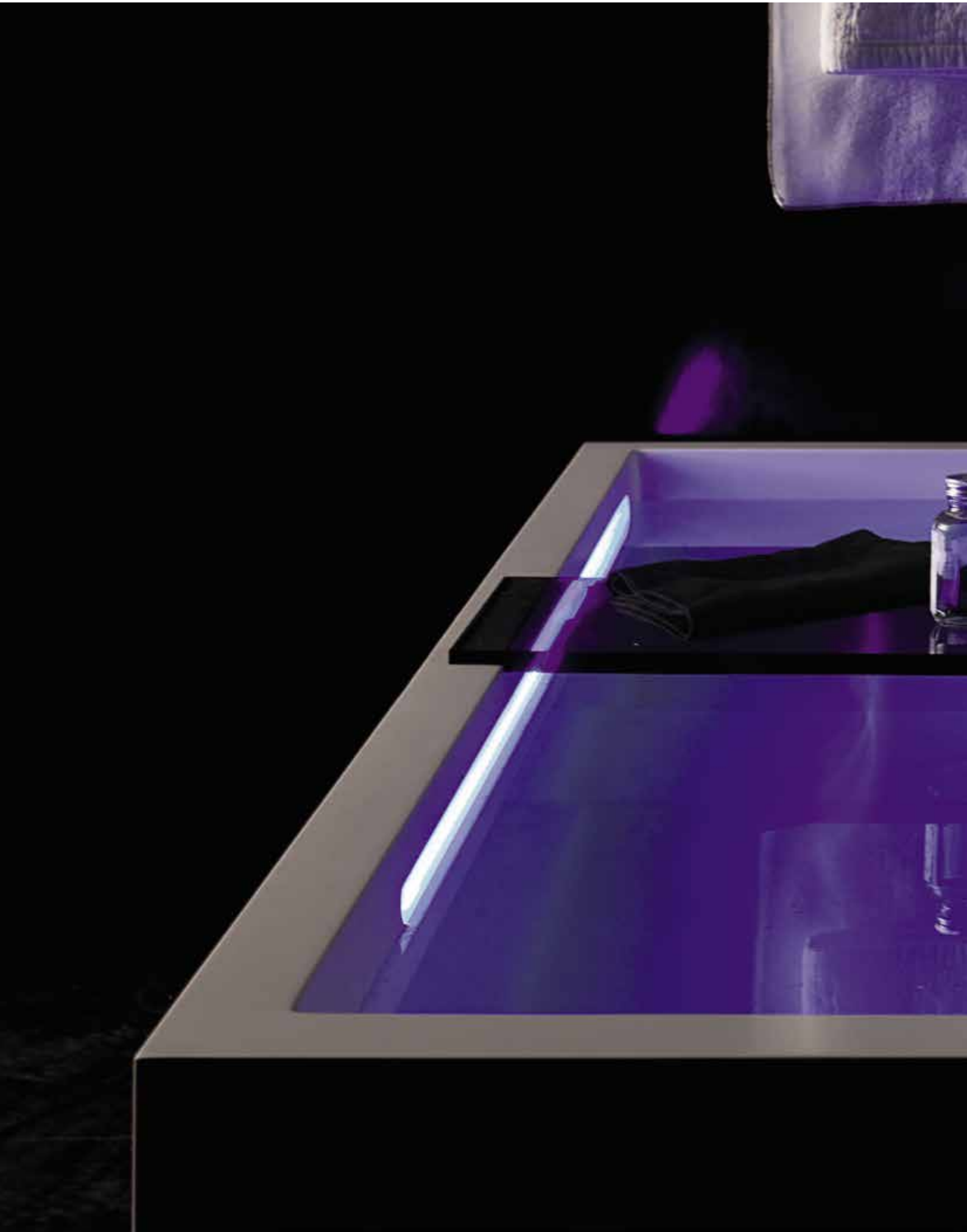

Die Bade- und Duschwannen von LAUFEN wurden für Menschen entwickelt, die ihr Zuhause als einen Ort der Entspannung und Erholung nutzen. Von der einfachen klassischen Wanne bis hin zum Modell mit komplexem Whirlsystem ist die Qualität und die Verarbeitung erstklassig. Die Wannen sind aus hochwertigen Werkstoffen gefertigt, welche von den besten Lieferanten der Welt stammen.
Fast alle LAUFEN Badkonzepte haben eine passende Badewanne in ihrem Sortiment, die in vielen Ausführungen angeboten wird. LAUFEN bietet zudem zahlreiche Badewannen- und Duschwannenlösungen an, die keinem Designerkonzept zugeordnet sind und sich deshalb gut mit bestehender Sanitärkeramik kombinieren lassen.

BADE- UND DUSCHWANNEN AUS MINERALGUSSWERKSTOFF

Ein Bad in einer Badewanne aus Mineralgusswerkstoff fühlt sich an, als wäre man in einem natürlichen Becken. Durch den hohen Anteil an mineralischen Partikeln aus der Natur fühlt sich die Oberfläche glatt an wie ein Stein, der über Jahre von sanft fliessendem Wasser gerundet und poliert wurde. Die angenehme, warme Berührung der Oberfläche gibt ein Gefühl von Gesundheit und Reinheit – und sorgt für höchste Entspannung.
Das innovative Material ermöglicht ausserdem eine unglaubliche Gestaltungsfreiheit: Nahezu jede Form ist machbar – von sehr organischen nach dem Vorbild der Natur bis zu sehr geradlinigen, architektonischen Formen. Um was auch immer für ein Bad es sich handelt: Badewannen aus Mineralgusswerkstoff sind stets ein echtes Gestaltungsobjekt.
Darüber hinaus ist die nicht poröse Oberfläche des Materials hygienisch, langlebig, UV-beständig, äusserst kratzfest und lässt sich mühelos reinigen – womit öffentliche Gebäude und private Haushalte ein langlebiges Produkt erhalten, das leicht zu pflegen ist. Dank der Eigenschaften des Materials können selbst kleine Beschädigungen wie beispielsweise Flecken oder Kratzer einfach gereinigt oder repariert werden, sodass nichts mehr zu sehen ist.

Badewannen,
Rechteckig (Einbauversion oder mit Schürze)

Kartell by LAUFEN
1700x860x590 mm, links

Kartell by LAUFEN
1700x860x590 mm, rechts

Badewanne,
Einbauversion, Oval

ILBAGNOALESSI One
1780x820x610 mm

Badewannen, Freistehend

ILBAGNOALESSI One
1830x870x530 mm

PALOMBA COLLECTION
1800x890x750 mm

NEW

Val
1600x750x520 mm

NEW

Ino
1800x800x520 mm

NEW

Ino
1700x750x520 mm

Kartell by LAUFEN
1760x760x540 mm

Kartell by LAUFEN
1700x860x540 mm

Kartell by LAUFEN
1700x860x540 mm

Detaillierte Informationen zu Badewannen und Duschwannen entnehmen Sie bitte dem Kapitel der entsprechenden Designlinie.

Duschwannen

Kartell by LAUFEN
900 x 900 mm

Kartell by LAUFEN
1000 x 800 mm
1100 x 800 mm
1200 x 800 mm
1300 x 800 mm
1400 x 800 mm

NEW

Marbond
800 x 800 mm
900 x 900 mm
1000 x 1000 mm

NEW

Marbond
1000 x 800 mm
1200 x 800 mm
1200 x 900 mm

NEW

Marbond
1400 x 800 mm
1600 x 800 mm
1400 x 900 mm
1600 x 900 mm

DUSCHWANNEN AUS MARBOND

NEW

Massgeschneiderte Duschwannen aus Marbond
Die LAUFEN Kollektion von bodenebenen Duschwannen, mit denen sich auch individuelle, massgeschneiderte Kundenwünsche realisieren lassen. Der gegossene, solide Verbundwerkstoff Marbond wird mit einer Gel Coat Oberfläche veredelt, die hygienisch und äusserst reinigungsfreundlich ist. Das Sortiment umfasst Breiten von 80 bis 100 cm und ist lieferbar in Längen von 80 bis 200 cm. Unter der Abdeckung des länglichen Ablaufs verbirgt sich ein leistungsfähiger Siphon, der auch das Wasservolumen grosser Regenbrausen aufnehmen kann. Die Duschwannen sind standardmässig in den Farben Weiss, Elfenbein hell und Dunkelgrau erhältlich, auf Kundenwunsch können neben individuellen Massen auch alle RAL-Farben realisiert werden.

Duschwanne, quadratisch, Gel Coat Marbond, schneidbar auf Mass, mit Siphon DN 50, Edelstahl Metallabdeckung und Fuss-Set

2**1544.8**
800 x 800 mm

2**1644.3**
900 x 900 mm

2**1644.9**
1000 x 1000 mm

Option auf präzise Massfertigung ab Werk.

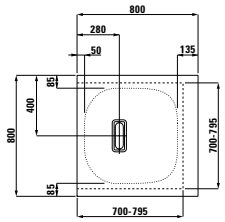

Farben: .000 .035 .088

Duschwanne, rechteckig, Gel Coat Marbond, schneidbar auf Mass, mit Siphon DN 50, Edelstahl Metallabdeckung und Fuss-Set

2**1544.9**
800 x 1000 mm

2**1644.0**
800 x 1200 mm

2**1644.4**
900 x 1200 mm

Option auf präzise Massfertigung ab Werk.

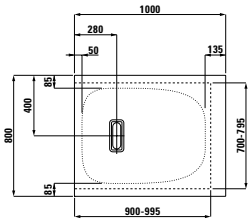

Farben: .000 .035 .088

Duschwanne, rechteckig, Gel Coat Marbond, schneidbar auf Mass, mit Siphon DN 50, Edelstahl Metallabdeckung und Fuss-Set

2**1644.1**
800 x 1400 mm

2**1644.2**
800 x 1600 mm

2**1644.5**
900 x 1400 mm

2**1644.6**
900 x 1600 mm

Option auf präzise Massfertigung ab Werk.

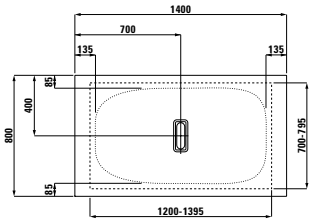

Farben: .000 .035 .088

Duschwannen-Farben

.000 Weiss

.035 Elfenbein hell

.088 Dunkelgrau

KONZEPTSTUDIE: DUSCHWANNEN MIT WÄRMETAUSCHER

Duschwanne mit Wärmetauscher bringt verbrauchte Energien zurück
LAUFEN arbeitet in Kooperation mit der Schweizerischen Innovationsfirma Joulia an der Dusche der Zukunft. Die Funktionsweise eines Wärmetauschers ist so einfach wie effizient: Das beim Duschen verbrauchte, restwarme Wasser wird über den Abfluss über den Wärmetauscher geleitet. Dieser erwärmt das fliessende Frischwasser auf rund 25 °C vor ohne mit ihm in Kontakt zu kommen. Vorteil: In der Duscharmatur muss dem vorgewärmten Frischwasser nun deutlich weniger Heisswasser beigemischt werden, es wird also wertvolle Energie eingespart.

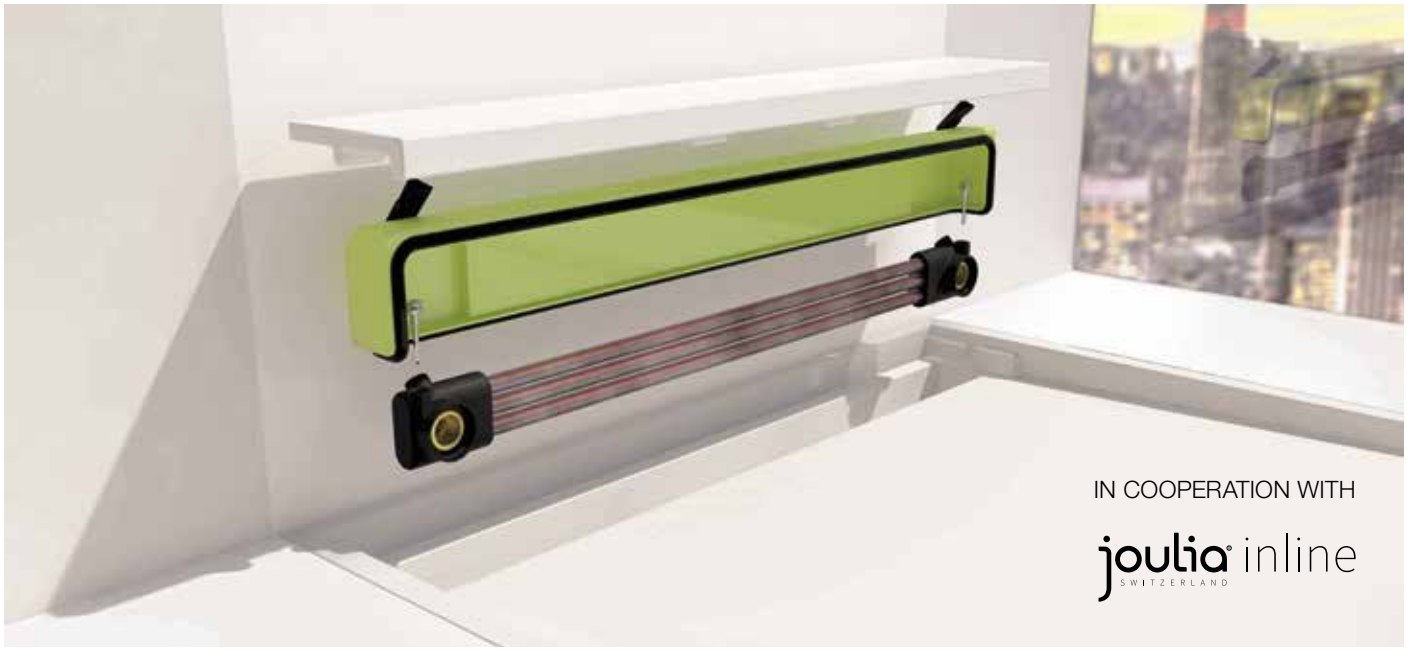
IN COOPERATION WITH
joulia inline
SWITZERLAND

40°C
25°C
20°C
10°C

25°C
10°C

BADE- UND DUSCHWANNEN AUS SANITÄRACRYL

Wegen ihrer vielfältigen Qualitäten besitzen Badewannen und Duschwannen aus Sanitäracryl eine jahrzehntelange Tradition im Bad. Auf der ganzen Welt wird dieses Material sehr geschätzt, weil es glatt und angenehm für die Haut ist. Es ist stets ein Vergnügen, beim Baden oder Duschen die Wärme des Materials zu spüren, das zudem über hervorragende isolierende Eigenschaften verfügt. Da die Oberfläche sehr glatt ist, finden Schmutzpartikel keinen Halt oder können einfach abgespült werden – so beginnt das Wohlbefinden schon beim Reinigen.
Da moderne Bäder die Individualität und Persönlichkeit ihrer Nutzer widerspiegeln sollen, sind die Badewannen und Duschwannen aus Sanitäracryl von LAUFEN in vielen verschiedenen Formen und Grössen erhältlich. Sie sind dafür ausgelegt, sich in jede Badumgebung und jedes Ambiente einzufügen. Jede einzelne ist ein Meisterwerk für sich an Design und Qualität und kann zur einfacheren Anpassung und Wartung mit Schürzen versehen werden.
Dank der glänzenden Oberfläche und der Schlankheit des Materials sehen die Badewannen und Duschwannen sehr elegant aus – besonders weil das Sanitäracryl durchgefärbt ist und ein harmonisches Ensemble mit den Farben der Keramikelemente im Bad bildet. Für die nötige Stabilität sorgt ein optionaler Aluminiumrahmen, zusammen mit Verstärkungen aus Holz unter dem Boden und dem Rand sowie einer langlebigen Glasfaserlaminierung.

Badewannen, Rechteckig

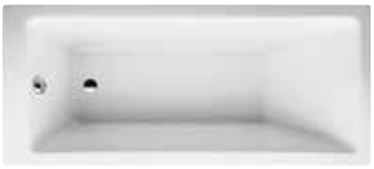

LAUFEN pro
1600 x 700 mm
1700 x 700 mm
1700 x 750 mm

LAUFEN pro
1800 x 800 mm
1900 x 900 mm

Badewanne, Hexagonal

LAUFEN solutions
1900 x 900 mm (1350 x 1350 mm)

LAUFEN solutions
1700 x 700 mm
1700 x 750 mm

LAUFEN solutions
1700 x 750 mm
1800 x 800 mm

Badewanne, Eckmodell

LAUFEN solutions
1400 x 1400 mm
1500 x 1500 mm

Badewannen, Oval und rund

LAUFEN solutions
1700 x 750 mm
1800 x 800 mm
1900 x 900 mm

Badewannen, Asymmetrisch und raumsparend

LAUFEN solutions
1700 x 750 mm / 500 mm

LAUFEN solutions
1700 x 750 mm / 500 mm

Badewannen, Freistehend

LAUFEN solutions
1700 x 750 mm
1900 x 900 mm
1800 x 800 mm

Detaillierte Informationen zu Badewannen und Duschwannen entnehmen Sie bitte dem Kapitel der entsprechenden Designlinie.

Duschwanne, Quadratisch

LAUFEN solutions
800x800 mm
900x900 mm
1000x1000 mm

Duschwannen, Rechteckig

LAUFEN solutions
900x750 mm

LAUFEN solutions
1000x800 mm
1200x800 mm
1400x800 mm

LAUFEN solutions
1000x900 mm
1200x900 mm
1400x900 mm
1600x900 mm

Duschwanne, Viertelkreis

LAUFEN solutions
900x900 mm
1000x1000 mm

Duschwanne, Fünfeckig

LAUFEN solutions
900x900 mm

LAUFEN SOLUTIONS

Design: Vetica, Peter Wirz

Ein Name, ein Versprechen: LAUFEN solutions. Weil Wohlfühlen keine Grenzen kennt, präsentiert LAUFEN ein Bade- und Duschwannenprogramm, das für jede Raumsituation das ideale Format hat. Denn Baderäume sind so vielfältig wie die Menschen, die sich in ihnen aufhalten. Sie bieten in unterschiedlichsten Grundrissen und Grössen Erholung und Entspannung an. Mal sind sie geometrisch und praktisch, mal verwinkelt mit viel Atmosphäre. Also genau richtig für LAUFEN solutions. Manchmal zählt jeder Zentimeter im Badezimmer. Mehr Raum schenkt zum Beispiel eine hexagonale Wanne, die raffiniert in die Ecke passt.
Duschwannen in vielen Grössen und Formen sind dann erforderlich, wenn für eine spezielle Raumsituation eine speziell gute Lösung gefunden werden muss.
LAUFEN solutions ist ein hochwertiges Wannen-Set. Die Wannen sind aus bestem Sanitäracryl und werden mit viel Aufwand poliert und auf ihre Qualität hin geprüft. LAUFEN solutions Badewannen sind auch mit verschiedenen Whirlsystemen erhältlich.

22250.0
Badewanne, Einbauversion,
Sanitäracryl, 1700x700 mm

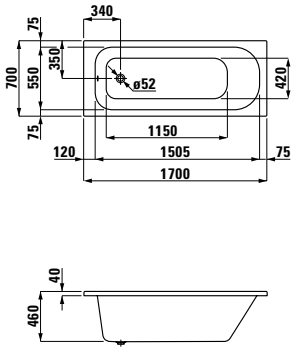

22350.0
Badewanne, Einbauversion,
Sanitäracryl, 1700x750 mm

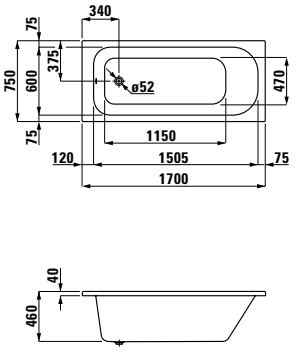

22353.0
Badewanne, Einbauversion,
Sanitäracryl, 1700x750 mm,
Ablauf mittig

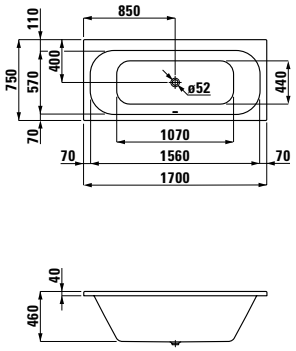

22450.0
Badewanne, Einbauversion,
Sanitäracryl, 1800x800 mm

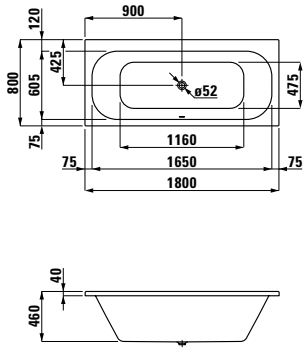

22250.1
Badewanne, mit Fussgestell,
Sanitäracryl, 1700x700 mm,
auch mit Whirlsystem erhältlich

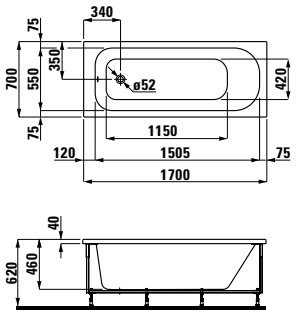

22250.5
Badewanne für die rechte Ecke
mit L-Schürze links

22250.6
Badewanne für die linke Ecke
mit L-Schürze rechts

22350.1
Badewanne, mit Fussgestell,
Sanitäracryl, 1700x750 mm,
auch mit Whirlsystem erhältlich

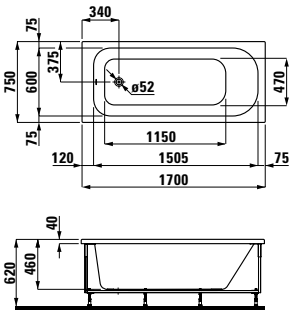

22350.5
Badewanne für die rechte Ecke
mit L-Schürze links

22350.6
Badewanne für die linke Ecke
mit L-Schürze rechts

22353.1
Badewanne, mit Fussgestell,
Sanitäracryl, 1700x750 mm,
auch mit Whirlsystem erhältlich

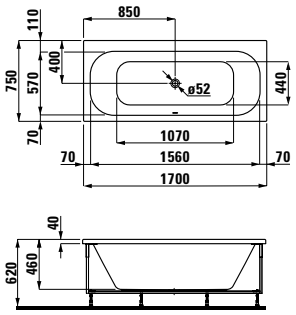

22353.5
Badewanne für die rechte Ecke
mit L-Schürze links, Ablauf mittitg

22353.6
Badewanne für die linke Ecke
mit L-Schürze rechts, Ablauf mittig

22450.1
Badewanne, mit Fussgestell,
Sanitäracryl, 1800x800 mm,
auch mit Whirlsystem erhältlich

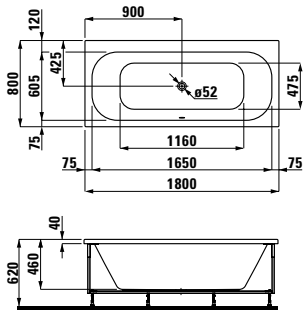

22450.5
Badewanne für die rechte Ecke
mit L-Schürze links

22450.6
Badewanne für die linke Ecke
mit L-Schürze rechts

Ausführungen Badewannen

000
Ohne Whirlsystem

605 / 615 / 675
Whirlsystem mit Sensor

057
Whirlsystem mit Fernbedienung

Anzahl Luftlöcher	45
Anzahl Mikrodüsen	4
Anzahl Seitendüsen	6

Ausführungen Badewannen

000
Ohne Whirlsystem

605 / 615 / 675
Whirlsystem mit Sensor

057
Whirlsystem mit Fernbedienung

Anzahl Luftlöcher	50
Anzahl Mikrodüsen	8
Anzahl Seitendüsen	6

Ausführungen Badewannen

000
Ohne Whirlsystem

605 / 615 / 675
Whirlsystem mit Sensor

057
Whirlsystem mit Fernbedienung

Anzahl Luftlöcher	45
Anzahl Mikrodüsen	8
Anzahl Seitendüsen	6

Ausführungen Badewannen

000
Ohne Whirlsystem

605 / 615 / 675
Whirlsystem mit Sensor

057
Whirlsystem mit Fernbedienung

Anzahl Luftlöcher	50
Anzahl Mikrodüsen	8
Anzahl Seitendüsen	6

Detaillierte Informationen zu den Whirlsystemen finden Sie im Kapitel Whirlsysteme.

2**2251.0**
Ovalbadewanne, Einbauversion,
Sanitäracryl, 1700x750 mm

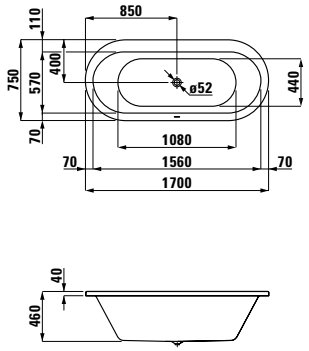

2**2451.0**
Ovalbadewanne, Einbauversion,
Sanitäracryl, 1800x800 mm

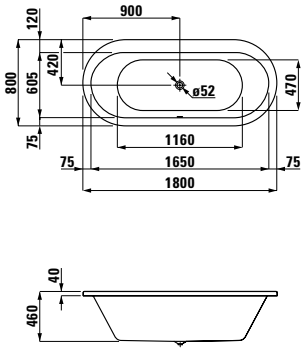

2**2551.0**
Ovalbadewanne, Einbauversion,
Sanitäracryl, 1900x900 mm

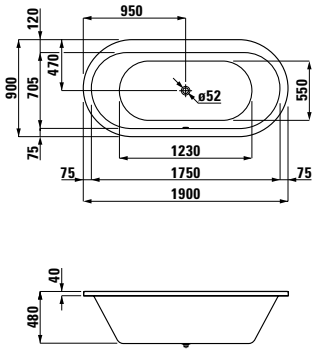

Optionen

000
Ohne Whirlsystem

605 / 615 / 675
Whirlsystem mit Sensor

057
Whirlsystem mit Fernbedienung

Siehe Details im Kapitel Whirlsysteme

2**2251.1**
Ovalbadewanne, mit Fussgestell,
Sanitäracryl, 1700x750 mm,
ohne Schürze, auch mit Whirlsystem
erhältlich

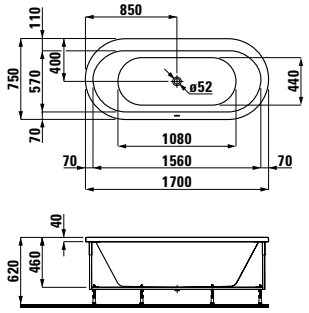

2**2451.1**
Ovalbadewanne, mit Fussgestell,
Sanitäracryl, 1800x800 mm,
ohne Schürze, auch mit Whirlsystem
erhältlich

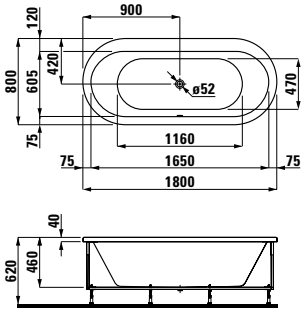

2**2551.1**
Ovalbadewanne, mit Fussgestell,
Sanitäracryl, 1900x900 mm,
ohne Schürze, auch mit Whirlsystem
erhältlich

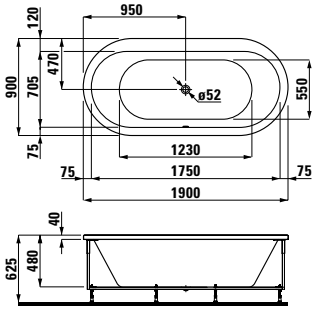

2**2251.2**
Ovalbadewanne, freistehend,
Sanitäracryl, 1700x750 mm,
mit Schürze

2**2451.2**
Ovalbadewanne, freistehend,
Sanitäracryl, 1800x800 mm,
mit Schürze

2**2551.2**
Ovalbadewanne, freistehend,
Sanitäracryl, 1900x900 mm,
mit Schürze

Ausführungen Badewannen

000
Ohne Whirlsystem

605 / 615 / 675
Whirlsystem mit Sensor

057
Whirlsystem mit Fernbedienung

Anzahl Luftlöcher	46
Anzahl Mikrodüsen	8
Anzahl Seitendüsen	6

Ausführungen Badewannen

000
Ohne Whirlsystem

605 / 615 / 675
Whirlsystem mit Sensor

057
Whirlsystem mit Fernbedienung

Anzahl Luftlöcher	54
Anzahl Mikrodüsen	8
Anzahl Seitendüsen	6

Ausführungen Badewannen

000
Ohne Whirlsystem

605 / 615 / 675
Whirlsystem mit Sensor

057
Whirlsystem mit Fernbedienung

Anzahl Luftlöcher	54
Anzahl Mikrodüsen	8
Anzahl Seitendüsen	6

2**9468.0**
Gel-Kissen, selbsthaftend, schwarz

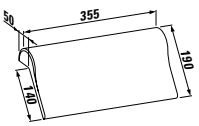

Detaillierte Informationen zu den Whirlsystemen finden Sie im Kapitel Whirlsysteme.

2**2351.0**
Raumsparbadewanne rechts, Einbauversion, Sanitäracryl, 1700x750 mm

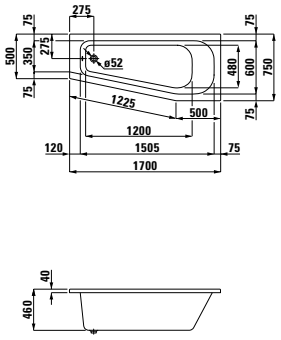

2**2352.0**
Raumsparbadewanne links, Einbauversion, Sanitäracryl, 1700x750 mm

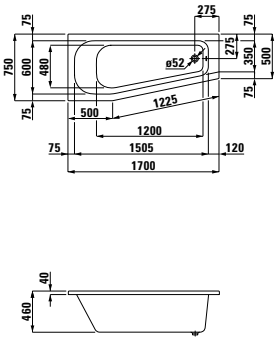

2**2552.0**
Sechseckbadewanne, Einbauversion, Sanitäracryl, 1900x900 mm

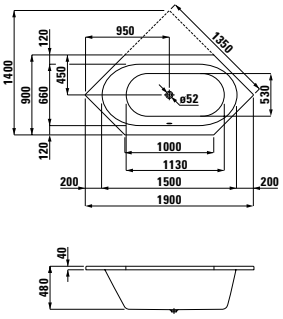

2**4250.0**
Eckbadewanne, Einbauversion, Sanitäracryl, 1400x1400 mm

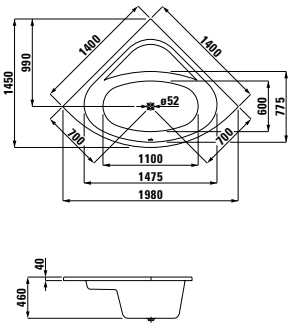

2**2351.1**
Raumsparbadewanne, mit Fussgestell, Sanitäracryl, 1700x750 mm, auch mit Whirlsystem erhältlich

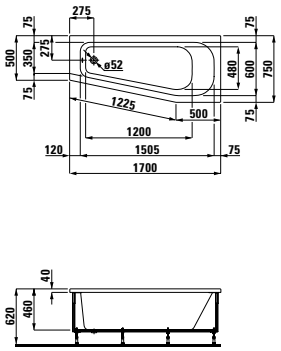

2**2352.1**
Raumsparbadewanne, mit Fussgestell, Sanitäracryl, 1700x750 mm, auch mit Whirlsystem erhältlich

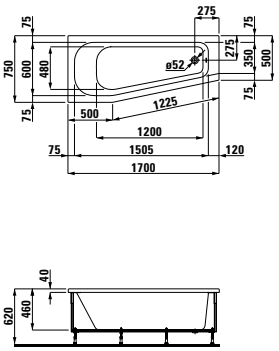

2**2552.1**
Sechseckbadewanne, mit Fussgestell, Sanitäracryl, 1900x900 mm, ohne Schürze, auch mit Whirlsystem erhältlich

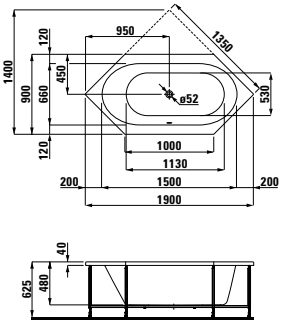

2**4250.1**
Eckbadewanne, mit Fussgestell, Sanitäracryl, 1400x1400 mm, ohne Schürze, auch mit Whirlsystem erhältlich

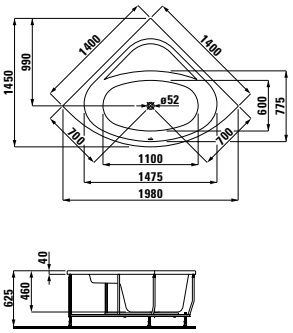

2**4250.7**
Eckbadewanne mit Schürze

Ausführungen Badewannen

000
Ohne Whirlsystem

605 / 615 / 675
Whirlsystem mit Sensor

605
Whirlsystem mit Sensor

Anzahl Luftlöcher	45
Anzahl Mikrodüsen	8
Anzahl Seitendüsen	6

Ausführungen Badewannen

000
Ohne Whirlsystem

605 / 615 / 675
Whirlsystem mit Sensor

605
Whirlsystem mit Sensor

Anzahl Luftlöcher	44
Anzahl Mikrodüsen	4
Anzahl Seitendüsen	6

Ausführungen Badewannen

000
Ohne Whirlsystem

605 / 615 / 675
Whirlsystem mit Sensor

057
Whirlsystem mit Fernbedienung

Anzahl Luftlöcher	48
Anzahl Mikrodüsen	4
Anzahl Seitendüsen	6

Ausführungen Badewannen

000
Ohne Whirlsystem

605 / 615 / 675
Whirlsystem mit Sensor

057
Whirlsystem mit Fernbedienung

Anzahl Luftlöcher	48
Anzahl Mikrodüsen	8
Anzahl Seitendüsen	6

Detaillierte Informationen zu den Whirlsystemen finden Sie im Kapitel Whirlsysteme.

LAUFEN SOLUTIONS

2**4450.0**
Eckbadewanne, Einbauversion, Sanitäracryl, 1500x1500 mm

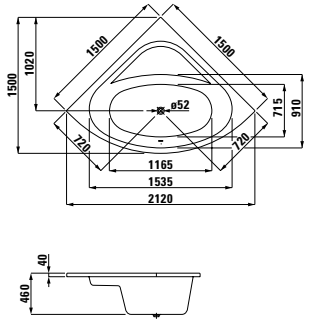

Duschwanne, Sanitäracryl, quadratisch

	A
2**1150.1**	800
2**1150.2**	900
2**1150.3**	1000

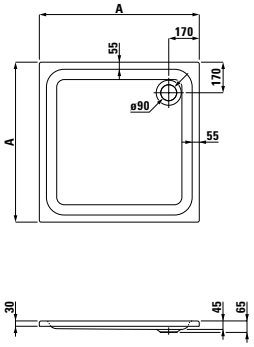

Viertelkreisduschwanne, Sanitäracryl

	A
2**1350.2**	900
2**1350.3**	1000

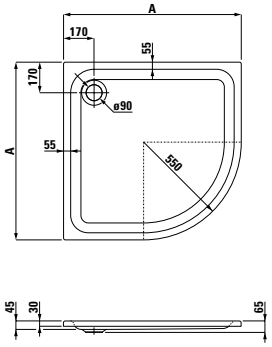

2**4450.1**
Eckbadewanne, mit Fussgestell, Sanitäracryl, 1500x1500 mm, ohne Schürze, auch mit Whirlsystem erhältlich

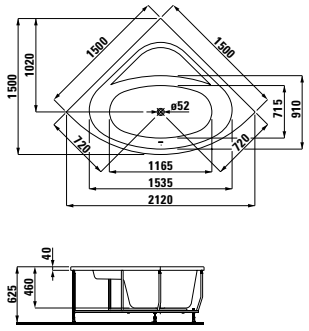

2**4450.7**
Eckbadewanne mit Schürze

Duschwanne, Sanitäracryl, rechteckig

	A	B
2**1150.5**	750	900
2**1150.8**	800	1000
2**1150.9**	900	1000
2**1250.2**	800	1200
2**1250.3**	900	1200

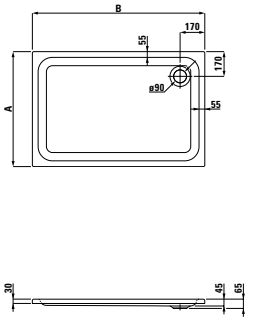

2**1450.2**
Fünfeckduschwanne, Sanitäracryl

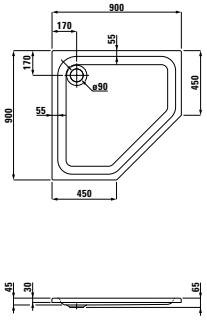

Ausführungen Badewannen

000
Ohne Whirlsystem

605 / 615 / 675
Whirlsystem mit Sensor

057
Whirlsystem mit Fernbedienung

Anzahl Luftlöcher	50
Anzahl Mikrodüsen	8
Anzahl Seitendüsen	6

Duschwanne, Sanitäracryl, rechteckig

	A	B
2**1250.7**	800	1400
2**1250.8**	900	1400
2**1450.8**	900	1600

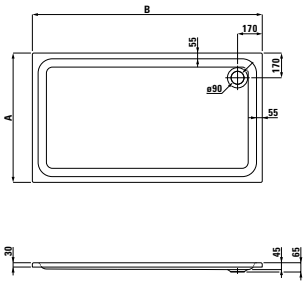

Farben Bade- und Duschwannen

.000 Weiss

Detaillierte Informationen zu den Whirlsystemen finden Sie im Kapitel Whirlsysteme.

WHIRLSYSTEME

Wellness zu Hause: LAUFEN kombiniert die verjüngende Energie von Wasser, Luft und Unterwasserbeleuchtung für belebende Massagen in Ihrer eigenen Badewanne zu Hause. Ein Fest für die Sinne – ganz privat. Unterwassermassage vereint die Leben spendende Kraft von Wasser und Luft, um Ihr Wohlbefinden zu heben. Dieses Versprechen gibt Ihnen LAUFEN mit seinen hochwertigen Badewannen.
Whirlsysteme von LAUFEN gibt es für alle Badewannen mit Oberflächen aus Acryl oder Mineralgusswerkstoff.

Das einzigartige Luftmassagesystem von LAUFEN verfügt über bis zu 90 Luftdüsen im Boden Ihrer Badewanne und ist äusserst effektiv und komfortabel. Dank der vielen Öffnungen wird der ganze Körper gleichmässig mit ozonisierter Warmluft massiert, die über Luftkanäle unter dem Boden der Wanne ins Wasser gelangt. Es ragen keine Metalldüsen aus dem Wannenboden heraus. Die Intensität der Luftmassage kann stufenlos auf bis zu 100 % geregelt werden. Das Luftmassagesystem ist selbsttrocknend und somit äusserst hygienisch und pflegeleicht.

Anders als das Luftmassagesystem verwendet das Wassermassagesystem Wasserstrahlen, um die gewünschten Massagewirkungen zu erzielen. Je nach Modell verfügt Ihre Badewanne über 10 bzw. 14 Massagewasserdüsen. An den Seiten der Badewanne befinden sich Wasserdüsen. Zur Einstellung der Richtung bewegen Sie die Düse einfach von Hand. Es wird allgemein empfohlen, die Düsen nicht senkrecht, sondern in einem leichten Winkel auf den Körper zu richten. Die Intensität der Wassermassage kann über die elektronische Steuerung eingestellt werden. Um den Durchmesser des Wasserstrahls zu erhöhen oder zu verringern, drehen Sie einfach das Innenteil des Jets im oder gegen den Uhrzeigersinn.

Im Rücken- und Fussbereich der Badewanne sind drehende Mikrodüsen vorhanden, deren Intensität manuell durch Drehung des Innenteils der Düsen verändert werden kann. Für noch mehr Komfort verwöhnen Sie diese sehr flachen Düsen mit einem entspannenden Gefühl und sanfter Massage.

WHIRLSYSTEME

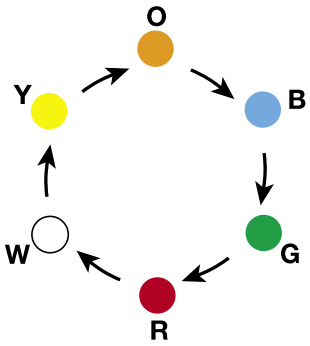

Farbige Beleuchtung spricht alle Sinne an. LAUFEN bietet zwei verschiedene Beleuchtungsarten an: Unterwasser-LED-Lampen beleuchten das Wasser oder ein LED-Streifen im Überlaufspalt (zu finden bei den Badewannen Kartell by LAUFEN) schafft eine entspannende Atmosphäre. Normalerweise wechseln die Farben der LED-Lichter ständig, aber es kann auch eine Farbe über das Sensorsteuerungssystem oder die Fernbedienung ausgewählt werden.
Das Premium-Whirlsystem .057 verfügt über ein sehr effektives automatisches Desinfektionssystem. Zusätzlich ist es mit einer Wasserheizung ausgestattet, die bei eingeschalteter Wassermassagefunktion die Temperatur Ihres Badewassers konstant hält. Diese Funktion ist besonders komfortabel, vor allem um in grossen Badewannen das Wasser länger warmzuhalten.

Elektronische Sensorsteuerung

Die Berührungssensoren für die Steuerung des Whirlsystems sind bündig in den Rand der Badewanne eingelassen, sodass sie das ästhetische Erscheinungsbild der Badewanne nicht stören. Das ist nicht nur einfach und genial, es verbessert auch die Sicherheit. Ausserdem sind sie kratzfest, hygienisch und einfach zu reinigen. Steuern Sie Ihr Whirlsystem einfach, indem Sie die beleuchteten Symbole am Rand der Badewanne sanft berühren.

	Luftmassage	Hydromassage	Desinfektion	Heizung	LED-Lampen	LED-Streifen im Überlaufspalt	Nebel	Display	Musik
Option 605	x								
Option 615					x				
Option 616						x			
Option 625	x				x				
Option 627						x	x		
Option 675	x	x			x				

Fernbedienung

	Luftmassage	Hydromassage	Desinfektion	Heizung	LED-Lampen	LED-Streifen im Überlaufspalt	Nebel	Display	Musik
Option 057	x	x	x	x	x		x	x	x

Mit dem Fernsteuerungssystem sorgt LAUFEN für zusätzlichen Komfort bei seinen Badewannen der Spitzenklasse. Das wasserdichte Gehäuse eines Media Players hat ein anspruchsvolles Design, hinter dem sich die neueste Technologie verbirgt: Neben der Steuerung des Whirlsystems enthält das Gerät auch einen MP3-Player, ein Radio sowie einen in die Wanne integrierten Verstärker. Die einfache Benutzerführung mit Bedientasten und Bildschirm bietet dem Anwender vollen Zugriff auf alle Funktionen des Whirlsystems. So kann man beispielsweise vordefinierte Entspannungsprogramme ausführen, die Wellness-Anwendungen und Musik kombinieren, oder auch massgeschneiderte Programme kreieren.
Die ferngesteuerten Musikfunktionen sind sowohl zu sehen als auch zu hören: Der integrierte MP3-Player verfügt über 2 GB Speicherplatz für Ihre Lieblingstitel, die über Kopfhörer oder ein kraftvolles 4.1-Soundsystem mit vier 30-Watt-Lautsprechern und einem 100-Watt-Subwoofer wiedergegeben werden können.
Musik kann auch über externe Geräte abgespielt werden, entweder drahtlos über eine Bluetooth-2.0-Verbindung oder über ein USB-Kabel. Eine praktische Funktion beim Entspannen im Bad: Eine Schnellwahltaste bietet direkten Zugriff auf Ihre Musiksammlung oder das Radio.
Es gibt noch eine neue Funktion, die einen verchromten, LED-beleuchteten Auslass steuert, der Nebel über das Wasser verteilt. Die Fernsteuerung kann auf der Wasseroberfläche schwimmen und wird von versteckten Magneten fest am Rand der Badewanne gehalten.

Bei der Bestellung von Whirlsystemen empfiehlt LAUFEN grundsätzlich, Badewannen mit Acryl-Schürzen zu bestellen oder abnehmbare, geflieste Gipskartonplatten anzubringen, um bei Wartungsarbeiten einen einfacheren Zugang zu gewährleisten. Wenn das Einmauern der Badewanne unumgänglich ist, sehen Sie bitte grosse Revisionsöffnungen mit einer Mindestgrösse von 50×50 cm vor, sodass technische Komponenten zugänglich bleiben. Der Einbau eines zusätzlichen Lüftungsgitters ist zwingend erforderlich.

BADE- UND DUSCHWANNEN AUS STAHL

Es gibt wenige Dinge im Leben, die ein Leben lang halten. Badewannen und Duschwannen von LAUFEN werden aus schwerem 3 und 3,5 mm dickem, emailliertem Stahl gefertigt, der extrem langlebig und formstabil und ausserdem kratz-, schlag- und abriebfest ist. Da Stahl ein guter Wärmeleiter ist, werden Sie auf Ihrer Haut sofort ein warmes, angenehmes Gefühl verspüren, wenn Sie seine Oberfläche berühren. Aus emailliertem Stahl hergestellte Duschwannen und Badewannen lassen sich sehr einfach reinigen; da die Oberfläche nicht porös ist, können Schmutz und Bakterien schlechter an ihr haften. Darüber hinaus ist das glatte Glasfinish, das den Stahl abdeckt, widerstandsfähig gegen säurehaltige Reiniger. So wird Hygiene leicht gemacht!
Damit die Planung freie Hand hat, gibt es die Badewannen und Duschwannen in vielen verschiedenen Höhen und Grössen. Ausserdem hat LAUFEN besondere Sorgfalt darauf verwendet, dass die erhältlichen Farben perfekt zu den Farben der Keramik in Ihrem Bad passen – denn Entspannung beginnt mit dem visuellen Eindruck.
Für maximalen Komfort können verschiedene Duschwannen bodenbündig eingebaut werden, um Stolperfallen zu vermeiden, und sowohl Badewannen als auch Duschwannen sind mit einer Antislip-Beschichtung ausgestattet. Schliesslich gibt es noch eine Reihe von Zubehör wie Griffe oder Gelkissen, die Ihren Komfort beim Baden oder Duschen steigern.

BADE- UND DUSCHWANNEN AUS STAHL

Badewannen, Stahl
Rechteckig

moderna plus
1700 x 750 mm
1800 x 800 mm

moderna plus
1600 x 700 mm
1700 x 700 mm
1700 x 750 mm

palladium
1700 x 750 mm
1800 x 800 mm

Detaillierte Informationen zu Badewannen und Duschwannen entnehmen Sie bitte dem Kapitel der entsprechenden Designlinie.

Duschwannen, Stahl
Quadratisch

platina
25 mm tief
800×800 mm
900×900 mm

platina
65 mm tief
800×800 mm
900×900 mm

platina
150 mm tief
800×800 mm
900×900 mm

Duschwannen, Stahl
Rechteckig

platina
25 mm tief
900×750 mm

platina
65 mm tief
900×750 mm

platina
150 mm tief
900×750 mm

Duschwannen, Stahl
Viertelkreis

platina
extraflach, 25 mm tief
900×900 mm

platina
flach, 65 mm tief
900×900 mm

MODERNA PLUS

2**2514.0**.041
Stahlbadewanne, 1600x700 mm, Stahl-Email 3,5 mm, mit Anti-Noise-Pads, nach SIA181, DIN4109*

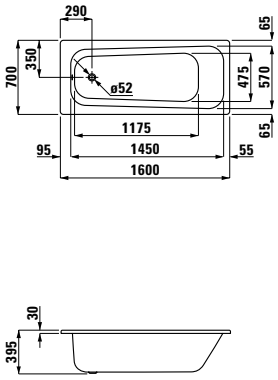

2**2506.0**.041
Stahlbadewanne, 1800x800 mm, Stahl-Email 3,5 mm, Ablauf mittig, mit Anti-Noise-Pads, nach SIA181, DIN4109*

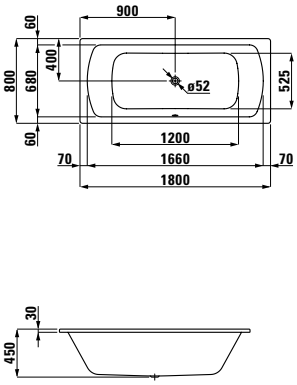

2**2512.0**.041
Stahlbadewanne, 1700x700 mm, Stahl-Email 3,5 mm, mit Anti-Noise-Pads, nach SIA181, DIN4109*

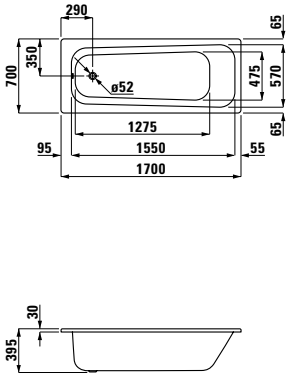

2**2507.0**.041
Stahlbadewanne, 1700x750 mm, Stahl-Email 3,5 mm, Ablauf mittig, mit Anti-Noise-Pads, nach SIA181, DIN4109*

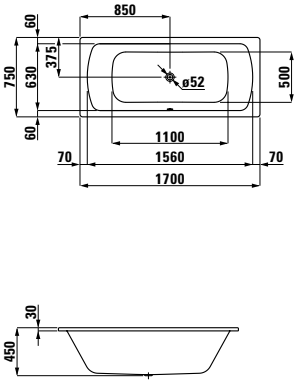

2**2513.0**.041
Stahlbadewanne, 1700x750 mm, Stahl-Email 3,5 mm, mit Anti-Noise-Pads, nach SIA181, DIN4109*

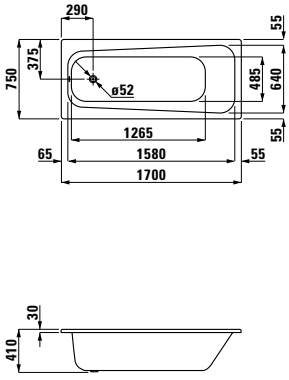

2**9410.3**.016.000.1
Gelkissen selbstklebend

PALLADIUM

2**2511.0**.041
Stahlbadewanne, 1700x750 mm, Stahl-Email 3,5 mm, mit Anti-Noise-Pads, nach SIA181, DIN4109*

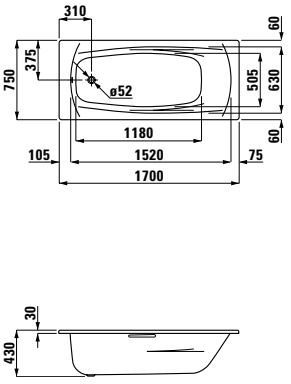

2**9617.1**
Füsse, höhenverstellbar 13,5 - 19 cm

2**2510.0**.041
Stahlbadewanne, 1800x800 mm, Stahl-Email 3,5 mm, mit Anti-Noise-Pads, nach SIA181, DIN4109*

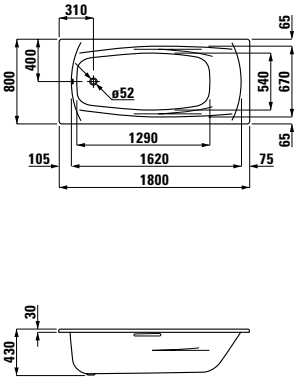

2**9617.1**
Füsse, höhenverstellbar 13,5 - 19 cm

PLATINA (25 MM)

Stahlduschwanne, 25 mm extraflach, Stahl-Email 3,5 mm, mit Anti-Noise-Pads, nach SIA181, DIN4109

	A	B	C
2**1500.1**.040	800	220	45
2**1500.2**.040	900	220	45

Styroporträger für bodenebenen Einbau:
2**9598.0** für Duschwanne 21500.2

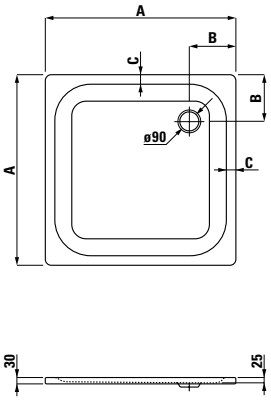

Viertelkreis-Stahlduschwanne, 25 mm extraflach, Stahl-Email 3,5 mm, mit Anti-Noise-Pads nach SIA181, DIN4109*

	A
2**1500.8**.040	900

Styroporträger für bodenebenen Einbau:
2**9598.4** für Duschwanne 21500.8

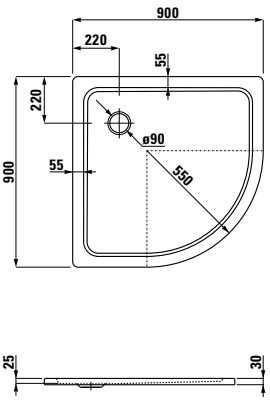

Detaillierte Informationen zu Badewannen und Duschwannen entnehmen Sie bitte dem Kapitel der entsprechenden Designlinie.

PLATINA (65 MM)

Stahlduschwanne, 25 mm extraflach, Stahl-Email 3,5 mm, mit Anti-Noise-Pads, nach SIA181, DIN4109*

	A	B
2**1500.3**.040	750	900

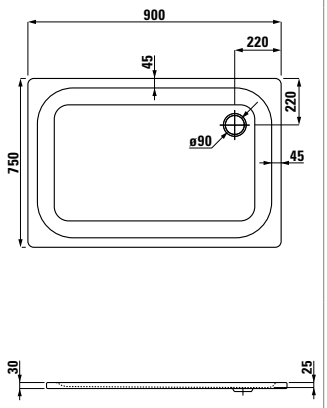

Stahlduschwanne, 65 mm flach, Stahl-Email 3,5 mm, mit Anti-Noise-Pads, nach SIA181, DIN4109*

	A	B
2**1501.3**.040	750	900

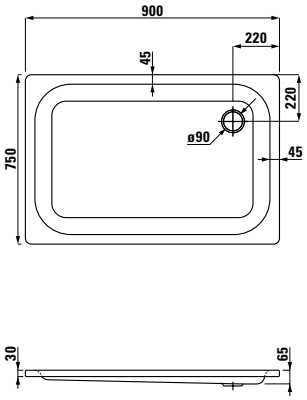

Stahlduschwanne, 65 mm flach, Stahl-Email 3,5 mm, mit Anti-Noise-Pads, nach SIA181, DIN4109*

	A	B	C
2**1501.1**.040	800	220	55
2**1501.2**.040	900	220	55

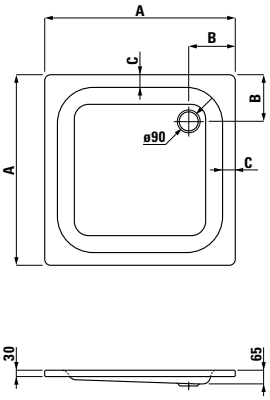

Viertelkreis-Stahlduschwanne, 65 mm flach, Stahl-Email 3,5 mm, mit Anti-Noise-Pads nach SIA181, DIN4109*

	A
2**1501.8**.040	900

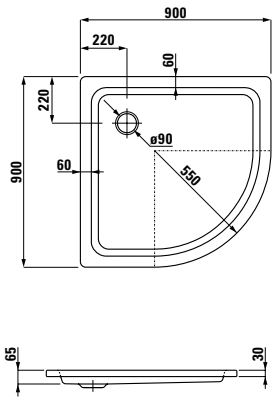

PLATINA (150 MM)

Stahlduschwanne, 150 mm tief, Stahl-Email 3,5 mm, mit Anti-Noise-Pads nach SIA181, DIN4109*

	A
2**1502.1**.040	800
2**1502.2**.040	900

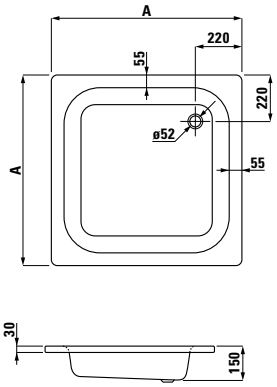

Stahlduschwanne, 900x750 mm, 150 mm tief, Stahl-Email 3,5 mm, mit Anti-Noise-Pads nach SIA181, DIN4109*

	A
2**1502.1**.040	800
2**1502.2**.040	900

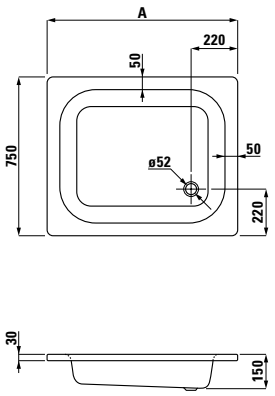

Farben Bade- und Duschwannen

.000 Weiss

.600 Weiss Antislip

DUSCHWANNEN AUS KERAMIK

Es gibt viele gute Gründe, sich für eine Duschwanne aus Sanitärkeramik zu entscheiden: Sie zeichnen sich durch ihre lange Lebensdauer und fühlbare Qualität aus. Dank ihrer Glasur sind sie sehr hygienisch und resistent gegen Pilze und Bakterien. Und das Material, aus dem sie hergestellt sind, ist zu 100 Prozent natürlich und vollständig wiederverwertbar.
Die Keramikduschwannen von LAUFEN sind in quadratischen, rechteckigen und Eckversionen sowie in verschiedenen Grössen erhältlich. Sie fügen sich harmonisch in Ihr Bad ein und geben ihm eine ganz natürliche und menschliche Note. Jede einzelne ist ein Meisterwerk für sich, dank des immensen Know-hows und der intensiven Leidenschaft, die bei LAUFEN von Generation zu Generation weitergegeben werden.
Unsere ansprechenden Duschwannen bieten eine angenehm niedrige Einstiegshöhe und sind auf Wunsch mit einer Antislip-Beschichtung erhältlich. Die Antislip-Beschichtung wurde gemäss der deutschen Industrienorm DIN 51097 geprüft und bietet überdurchschnittliche rutschhemmende Eigenschaften. Da sie vor dem Glasieren und Brennen appliziert wird, verbindet sie sich dauerhaft mit der Keramikstruktur. Die veredelte Oberfläche bietet einen perfekten, sicheren Halt und ist einfach zu reinigen, säurebeständig und kratzfest.

MERANO

Duschwannen, Quadratisch

merano
800x800 mm
900x900 mm

Duschwannen, Viertelkreis

merano
800x800 mm
900x900 mm

Duschwannen, Keramik

	A	B	C
8**5295.1**	800	800	400
8**5395.1**	900	900	450

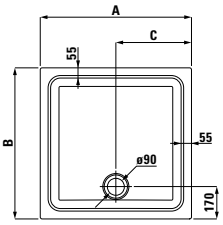

Farbe: .000 .600

Duschwannen, Keramik

	A	B	C
8**5295.3**	800	800	515
8**5395.3**	900	900	620

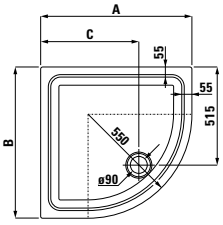

Farbe: .000 .600

Farben Duschwannen

.**000** Weiss

.**600** Weiss Antislip

URINALE PUBLIC

Urinale von LAUFEN aus dem Bereich «public» kommen an den unterschiedlichsten öffentlichen Orten vor. Ob in der Gastronomie (Restaurants, Bars, Hotels), an belebten Verkehrsknotenpunkten wie Bahnhöfen oder Flughäfen, im Businessbereich, in öffentlichen Gebäuden wie Schulen und Kongresszentren oder in Shopping-Centern, Kinos, Theater oder Konzerthallen – die Einsatzmöglichkeiten dieser, meist mit elektronischer Spülung versehenen Urinale, sind unbegrenzt.

ANTERO

Ein umweltfreundliches Urinal für repräsentative Sanitärbereiche: Mit seinem Urinal Antero bietet LAUFEN herausragendes Design und sorgfältig durchdachte Funktionen zur Schaffung repräsentativer Sanitärbereiche für Gäste, Kunden und Mitarbeiter an. Diese meisterhafte Verknüpfung der beiden Qualitäten Form und Funktion im Produktdesign brachte dem Urinal bereits den Red Dot Award 2012. Das herausragende Design wurde von Toan Nguyen entwickelt.

reddot design award
winner 2012

German
Design Award
SPECIAL
MENTION 2014

Design: toannguyenstudio,
Toan Nguyen

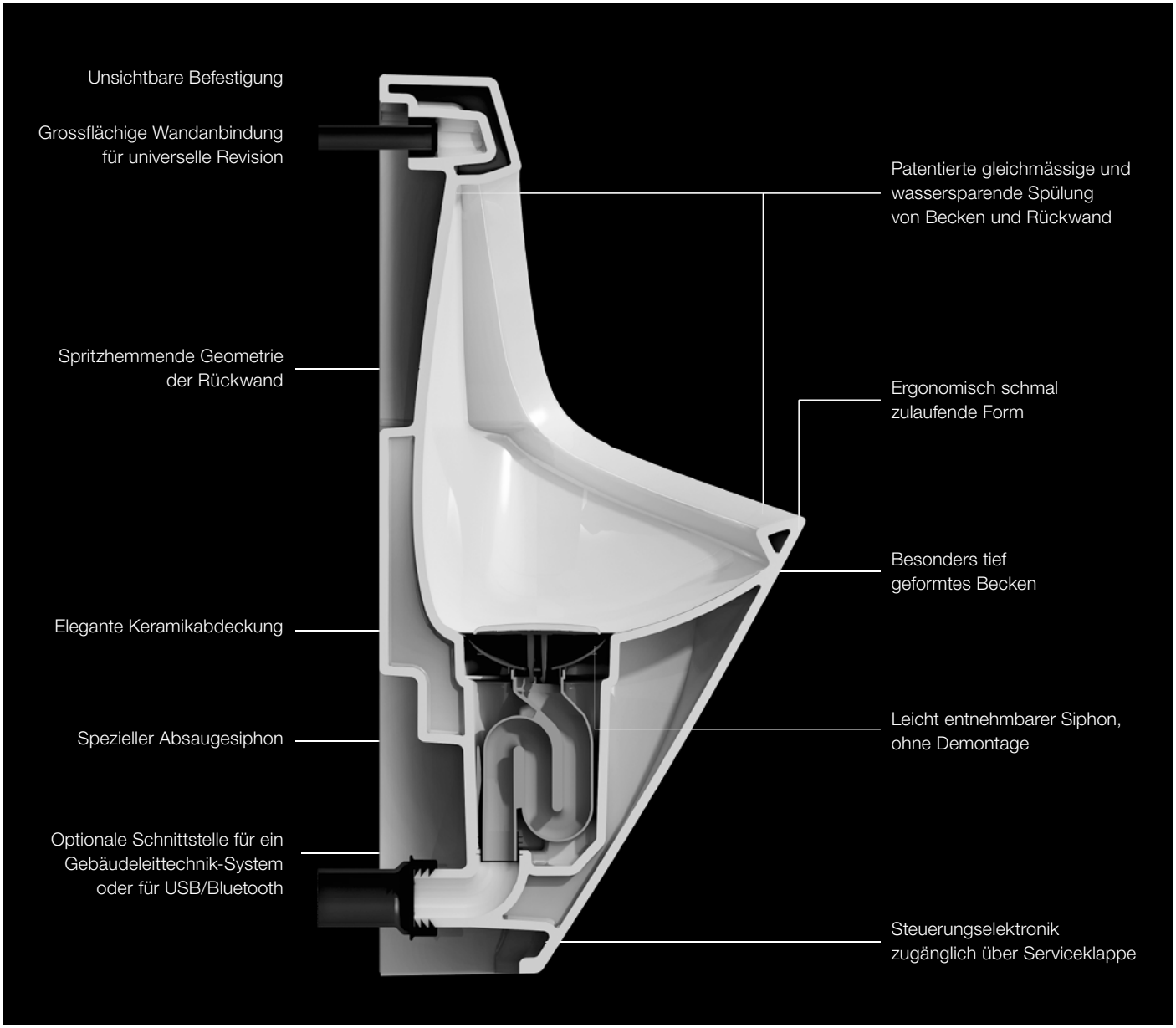

Urinale von LAUFEN werden den Unterhalt und die Wartung von öffentlichen Sanitäranlagen revolutionieren. Bisher mussten Urinale beim Wechsel des Siphons häufig komplett demontiert werden.
Bei Antero und Lema lässt sich der Siphon einfach mit einem Spezialschlüssel lösen und herausheben.

Bei den Urinalen Antero und Lema kann der Siphon einfach, schnell und wirtschaftlich gewechselt werden:
1. Entfernen Sie die Keramikabdeckung.
2. Heben Sie den Siphon mit dem Spezialschlüssel nach oben heraus.
3. Reinigen Sie das Urinal und spülen Sie die Leitungen.
4. Setzen Sie den neuen Siphon ein.
5. Setzen Sie die Keramikabdeckung wieder ein.

ANTERO & LEMA STEUERUNG

Das Urinal antero bietet alles, was sich Betreiber öffentlicher Sanitäranlagen wünschen: eine gründliche, wassersparende Bespülung, einfache Reinigung und Wartung, Vandalensicherheit sowie eine bedarfsorientierte Steuerelektronik für unterschiedliche Spülmengen und -intervalle.
Die intelligente Steuerung verfügt über verschiedene Modi und löst entweder nach jedem Benutzer oder in definierten zeitlichen Intervallen mit unterschiedlichen Spülmengen zwischen 0,5 und 3 Litern aus. Nach längerer Nicht-Benutzung erfolgt standardmässig alle 24 Stunden eine Hygienespülung. Darüber hinaus gibt ein integrierter Überlaufschutz Sicherheit für den Fall, dass der Ablauf blockiert ist.

Stadion-Modus
Bei häufiger Benutzung schaltet das System automatisch in den Stadion-Modus um, in dem unabhängig von der Nutzung gespült wird. Das System löst dann in einem programmierbaren Intervall eine Spülung aus. Stellt das System innerhalb eines Spülintervalls keine Nutzung fest, schaltet es automatisch in den Normalmodus zurück.

Hybrid-Modus
Wird eine Nutzung festgestellt, spült das Urinal in einem voreingestellten Intervall und nicht nach jeder einzelnen Benutzung. Das Spülintervall kann auf sechs verschiedene Werte zwischen einer und zwölf Stunden eingestellt werden. Jedem Spülintervall ist ein vorgegebenes Spülvolumen zugeordnet.

Bluetooth-Modus
Über Bluetooth und der kostenlosen Smartphone-App lässt sich das Urinal vom Handy aus einstellen. Statistisch überwachen und funktional überprüfen.

NEW

USB-Modul
Zur benutzerfreundlichen Bedienung können Einstellungen auch bequem per USB Schnittstelle am Laptop geändert werden. Auf der übersichtlichen Oberfläche der Control Software lassen sich des Weiteren Statusfunktionen und Statistiken abfragen.

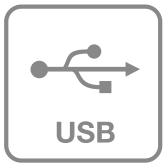

GLT-Modul
Die LAUFEN Steuerung verfügt mit Hilfe eines Zusatzmoduls über eine Schnittstelle zu gängigen Gebäudeleittechnik-Systemen. Damit können zentral Spülungen ausgelöst und gestoppt werden, sowie die Spülmenge angepasst und Statusabfragen vorgenommen werden.

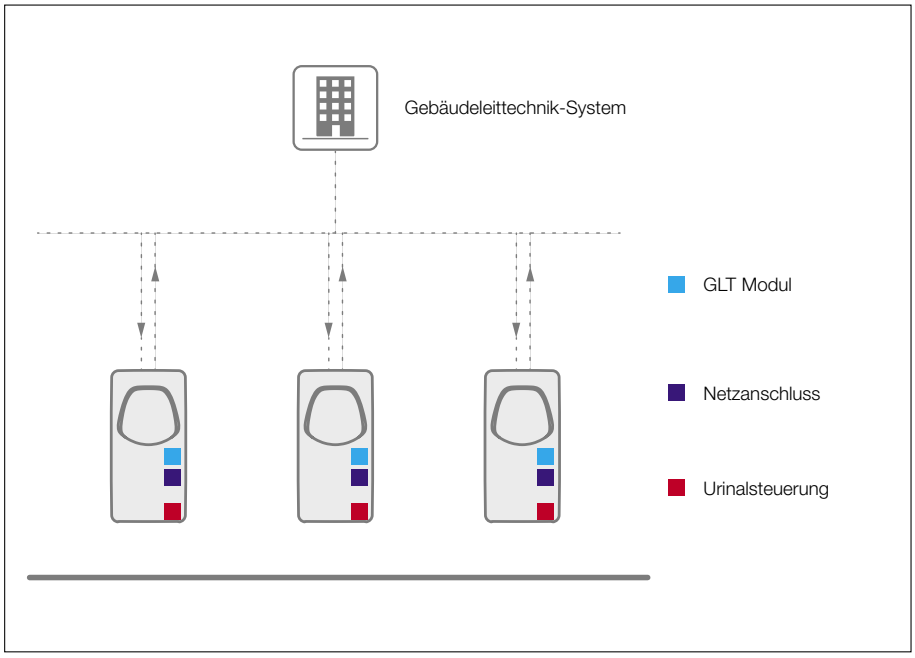

URINALE PUBLIC

84015.3
antero, Absauge-Urinal, Wasserzulauf innen

84015.0
antero, Absauge-Urinal, Wasserzulauf innen, mit elektronischer Steuerung, Batteriebetrieb

84015.2
antero, Absauge-Urinal, Wasserzulauf innen, mit elektronischer Steuerung, Netzbetrieb 230 V

89013.0
Optionales USB-Modul

89013.1
GLT Modul, für Urinal 84015.2

89113.2
Bluetooth Modul, für Urinal 84015.2 Modul Bluetooth für Bedienung mit Mobile App «SmartControl» (iOS & Android), nicht abwärtskompatibel mit Urinalsteuerungen bis V3.0

84015.5
antero, Absauge-Urinal, Wasserzulauf innen, mit elektronischer Steuerung, Netzbetrieb 230 V, mit GLT Modul

84015.9
antero, Absauge-Urinal, Wasserzulauf innen, mit elektronischer Steuerung, Netzbetrieb 230 V, mit Bluetooth Modul

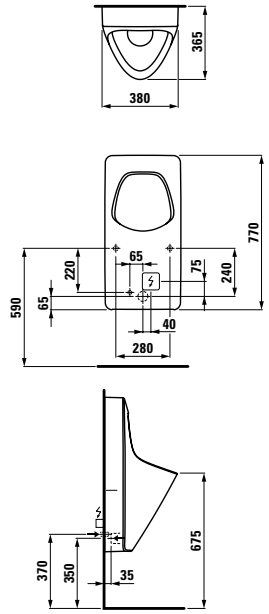

84019.7
lema, Absauge-Urinal, Wasserzulauf innen

84019.4
lema, Absauge-Urinal, Wasserzulauf innen, mit elektronischer Steuerung, Batteriebetrieb

84019.6
lema, Absauge-Urinal, Wasserzulauf innen, mit elektronischer Steuerung, Netzbetrieb 230 V

84019.9
lema, Absauge-Urinal, Wasserzulauf innen, mit elektronischer Steuerung, Netzbetrieb 230 V, mit Bluetooth Modul

89013.0
Optionales USB-Modul

89013.1
Optionales GLT-Modul

89113.2
Bluetooth Modul, für Urinal 84019.6 Modul Bluetooth für Bedienung mit Mobile App «SmartControl» (iOS & Android), nicht abwärtskompatibel mit Urinalsteuerungen bis V3.0

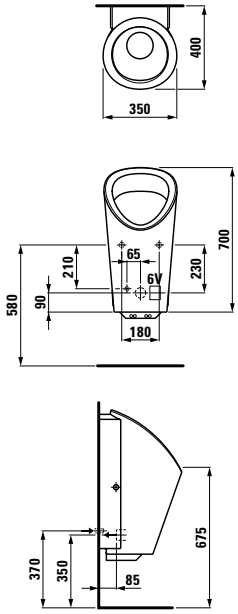

Erhältlich mit/ohne Fliege

84319.5
lema, wasserloses Urinal

Das LAUFEN lema 0-Liter-Urinal spart Wasser und Kosten. Es funktioniert ohne Wasser und benötigt weder eine Wassersperre noch Elektrizität, um den Abfluss geschlossen zu halten. Der Urin selbst hilft die Gase einzuschliessen und verhindert ihr Ausströmen. Das Prinzip dieser «Falle» ist in der chemischen Industrie als Erlenmeyer-Gefäss bekannt.

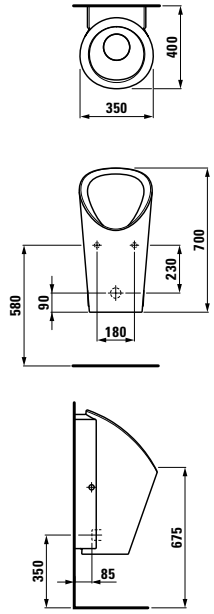

Erhältlich mit/ohne Fliege

URINALE PUBLIC

8**4206.1**
caprino plus, Absauge-Urinal,
Wasserzulauf innen

8**4206.5**
caprino plus, Absauge-
Urinal, Wasserzulauf innen,
mit elektronischer Steuerung,
Netzbetrieb 230 V, vandalensicher

8**4206.6**
caprino plus, Absauge-
Urinal, Wasserzulauf innen,
mit elektronischer Steuerung,
Batteriebetrieb, vandalensicher

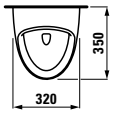

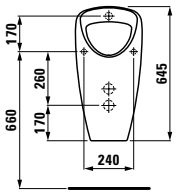

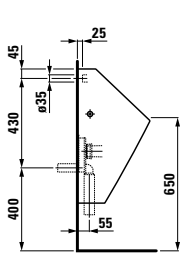

Erhältlich mit/ohne Fliege

8**4206.2**
caprino plus, Absauge-Urinal,
Wasserzulauf aussen

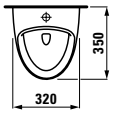

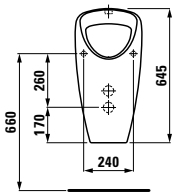

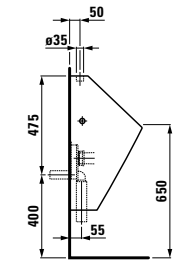

Erhältlich mit/ohne Fliege

8**4009.0**
tamaro, Absauge-Urinal,
Wasserzulauf innen

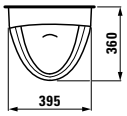

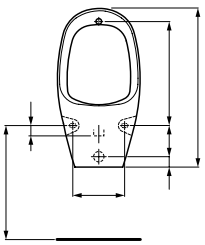

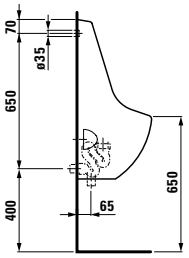

Erhältlich mit/ohne Fliege

8**4112.1**
tamaro-VS90, Absauge-Urinal,
Wasserzulauf innen, vandalensicher

8**4112.2**
tamaro-VS90, Absauge-
Urinal, Wasserzulauf innen,
mit elektronischer Steuerung,
Netzbetrieb 230 V, vandalensicher

8**4112.3**
tamaro-VS90, Absauge-
Urinal, Wasserzulauf innen,
mit elektronischer Steuerung,
Batteriebetrieb

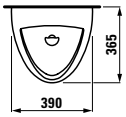

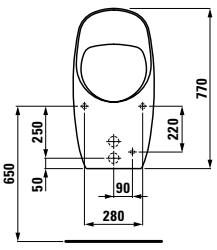

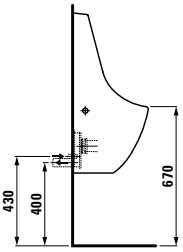

Erhältlich mit/ohne Fliege

Informationen zu Keramikfarben und -optionen finden Sie am Ende des Kataloges in der Übersicht.

URINALE PUBLIC

8**4010.4**
tamaro-S90, Absauge-Urinal, Wasserzulauf innen, mit elektronischer Steuerung, Batteriebetrieb

8**4010.3**
tamaro-S90, Absauge-Urinal, Wasserzulauf innen, mit elektronischer Steuerung, Netzbetrieb 230 V

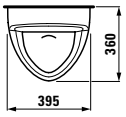

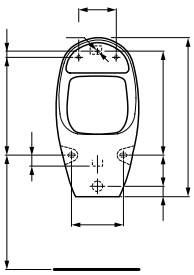

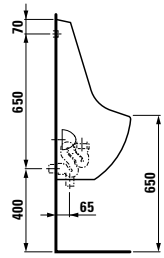

Erhältlich mit/ohne Fliege

8**4000.5**
taro-uni, Absauge-Urinal, Wasserzulauf aussen

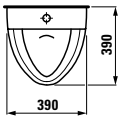

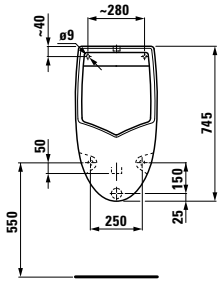

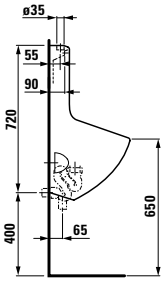

8**4760.3**
cinto, Urinalabtrennung

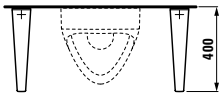

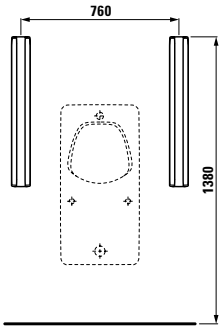

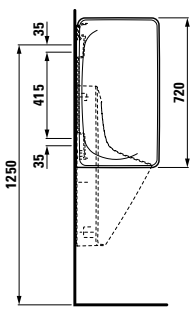

8**4760.0**
rion, Urinalabtrennung

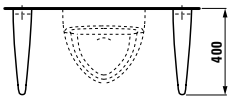

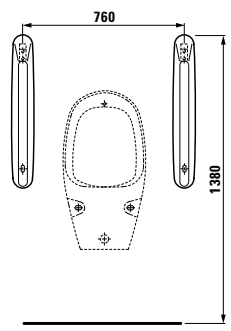

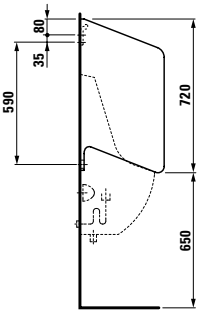

LIS LAUFEN INSTALLATION SYSTEM

NEUES VORWANDINSTALLATIONSSYSTEM VON LAUFEN
Das LAUFEN Installation System LIS ist die perfekte Lösung, um Urinale von LAUFEN sicher, schnell und einfach zu installieren. Zum Sortiment gehören verschiedene Vorwandelemente für den Trocken- und für den Nassbau. Mit ihrer Hilfe lassen sich unterschiedlichste Einbauszenarien realisieren. Die Vorwandelemente sind auch mit vormontierter Steuerungsbox von Sanimatic für Urinale ohne integrierte Steuerung erhältlich. Die Steuerungsbox enthält als Netzversion bereits ein Bluetooth-Modul für den Unterhalt und die Wartung der Grundeinstellungen via SmartControl App (iOS & Android).

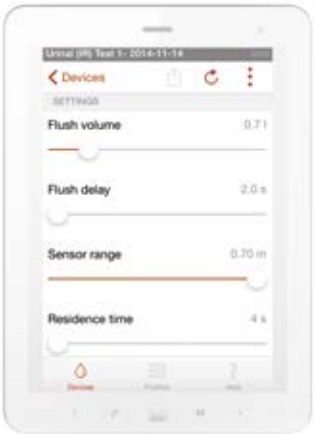

NEW

Funktionsvideo SmartControl

LIS LAUFEN INSTALLATION SYSTEM

8**9266.3**
CU1
Installationssystem LIS für Urinal
Tamaro 8.4009.0
Taro-Nova 8.4000.0
Anschlüsse passend voreingestellt,
H/B/T: 144x50x10cm,
selbsttragender Stahlrahmen
für Trocken- und Massivbau,
für Vor- und Inwandinstallation,
Füsse höhenverstellbar und
drehbar, Rohbauset Sanimatic
SmartControl-U vormontiert,
Wasseranschluss R 1/2“ Messing,
mit Absperrventil, Bauschutz mit
Deckel, Gewindestangen M8 und
Befestigungsmaterial.

NEW

Zubehör exkl.:
7.71612.100.000
Frontplatte mit Infrarot-Steuerung,
Netzversion mit Bluetooth

7.71613.100.000
Batterieversion 6V

Passend zu
TAMARO 8.4009.0
Taro-Nova 8.4000.0

8**9266.4**
CU2
Installationssystem LIS für Urinale
ohne integrierte Steuerung
H/B/T: 144x50x10cm,
selbsttragender Stahlrahmen
für Trocken- und Massivbau,
für Vor- und Inwandinstallation,
Füsse höhenverstellbar und
drehbar, Rohbauset Sanimatic
SmartControl-U vormontiert,
Wasseranschluss R 1/2“, mit
Absperrventil, Einlaufmanschette
gesteckt, Bauschutz mit Deckel,
Gewindestangen M8 und
Befestigungsmaterial.

NEW

Zubehör exkl.:
7.71612.100.000
Frontplatte mit Infrarot-Steuerung,
Netzversion mit Bluetooth

7.71613.100.000
Batterieversion 6V

Passend zu
Alessi One 840971, 840975
Casa 840141, 840145
Vila 841141, 841142
Antero 840153
Caprino Plus 842061
Lema 840197

8**9266.5**
CU3
Installationssystem LIS für Urinale
mit integrierter Steuerung bzw.
wasserlos
H/B/T: 120x50x10cm,
selbsttragender Stahlrahmen
für Trocken- und Massivbau,
für Vor- und Inwandinstallation,
Füsse höhenverstellbar und
drehbar, Anschlüsse voreingestellt
für Lema 8.4019.4 /.6 /.8 /.9,
mit Gewindestangen M8 und
Befestigungsmaterial.

NEW

Passend zu:

Urinale mit integrierter Steuerung:
Antero 840150, 840152, 840155,
840159
Caprino Plus 842065, 842066
Lema 840194, 840196, 840199
Tamaro-S90 840103, 840104
Tamaro-VS New 841122, 841123

Urinal wasserlos
Lema 843195

7**71612.100.000**
Frontplatte mit Infrarot-Steuerung,
Netzversion mit Bluetooth

7**71613.100.000**
Frontplatte mit Infrarot-Steuerung,
Batterieversion 6V

NEW

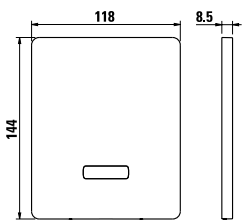

URINALE HOME

Längst nicht alle Anwendungsbereiche haben dieselben Ansprüche. Deshalb bietet LAUFEN Urinale sowohl für den öffentlichen Bereich als auch für die eigenen vier Wände an. Während bei den Urinalen für den öffentlichen Bereich «public» den hohen Installations- und funktionalen Anforderungen Rechnung getragen wird, überzeugen die Urinale für den privaten Bereich «home» mit hohem ästhetischem Niveau. Die Urinale aus dem Bereich «home» sind ideal für den privaten Bereich einsetzbar. Dank ihrer harmonischen Formgebung sorgen sie im Bad für ein ganz besonderes Ambiente.

URINALE HOME

8**4097.1**
ILBAGNOALESSI One, Absauge-Urinal, Wasserzulauf innen, Version für Deckel

8**9497.1**
Urinal-Deckel

8**4097.5**
ILBAGNOALESSI One, Absauge-Urinal, Wasserzulauf innen, Version ohne Löcher für Deckel

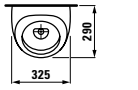

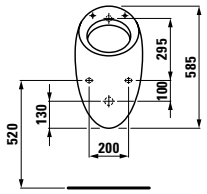

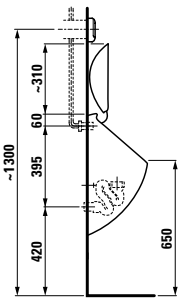

8**4014.1**
casa, Absauge-Urinal, Wasserzulauf innen, Version für Deckel

8**9414.1**
Urinal-Deckel

8**4014.5**
casa, Absauge-Urinal, Wasserzulauf innen, Version ohne Löcher für Deckel

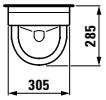

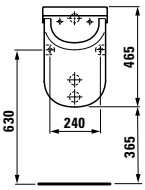

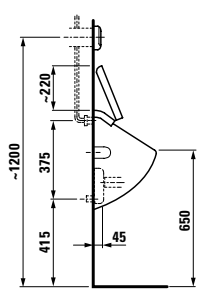

8**4114.1**
vila, Absauge-Urinal, Wasserzulauf innen, Version für Deckel

8**9414.2**
Urinal-Deckel, mit Absenkautomatik

8**4114.2**
vila, Absauge-Urinal, Wasserzulauf innen, Version ohne Löcher für Deckel

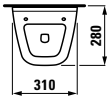

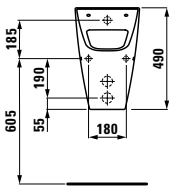

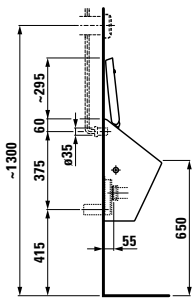

Informationen zu Keramikfarben und -optionen finden Sie am Ende des Kataloges in der Übersicht.

PRODUKTEIGENSCHAFTEN UND -VORTEILE: KERAMIK

Keramikproduktion: Traditon und Innovation
Die keramische Grundmasse wird seit jeher aus natürlich vorkommenden Rohstoffen hergestellt: Kaolin, Ton, Feldspat und Quarzsand bilden dabei die Basis für das äusserst widerstandsfähige und harte Material Keramik. Die einzelnen Bestandteile des formbaren Werkstoffes werden bei LAUFEN in einem speziellen Verfahren zusammengestellt, homogenisiert und in einem langwierigen Prozess gereinigt. Der Schlicker, das giessbare Ausgangsmaterial der Keramik, wird in vorbereitete Gipsformen gegossen oder mit dem von LAUFEN entwickelten Druckgussverfahren in Form gebracht.
Die Form- und Giessbarkeit des Materials ermöglicht zwar eine grosse Formenvielfalt der keramischen Sanitärobjekte, bedeutet aber speziell bei einer komplexen Geometrie immer eine produktionstechnische Herausforderung.
Die getrockneten und schon glasierten Rohlinge werden bei einer Temperatur von bis zu 1240°C gebrannt. Diese extremen Temperaturen beim Brennvorgang sorgen für den hohen Härtegrad und Verschleisswiderstand der hochwertigen LAUFEN Produkte.
Keramik entspricht durch die glatte, pflegeleichte Oberfläche der Glasur den höchsten Hygieneanforderungen – chemische Säuren, scharfe Reinigungsmittel oder Salzsäure können dem Material kaum etwas anhaben. Lichtechtheit, Vielseitigkeit und die angenehme Haptik machen Keramik zum meistgewählten Material bei hochwertigen Sanitärobjekten.

Top Recyclingqualitäten: Keramik ist eines der ältesten plastischen Materialien der Menschheit – und besteht ausschliesslich aus natürlich vorkommenden Rohstoffen. Keramik ist zu 100 % recyclingfähig und kann als Mahlgut wieder dem Produktionsprozess zugeführt oder in anderen Industrien als wertvoller Rohstoff weiterverwendet werden.

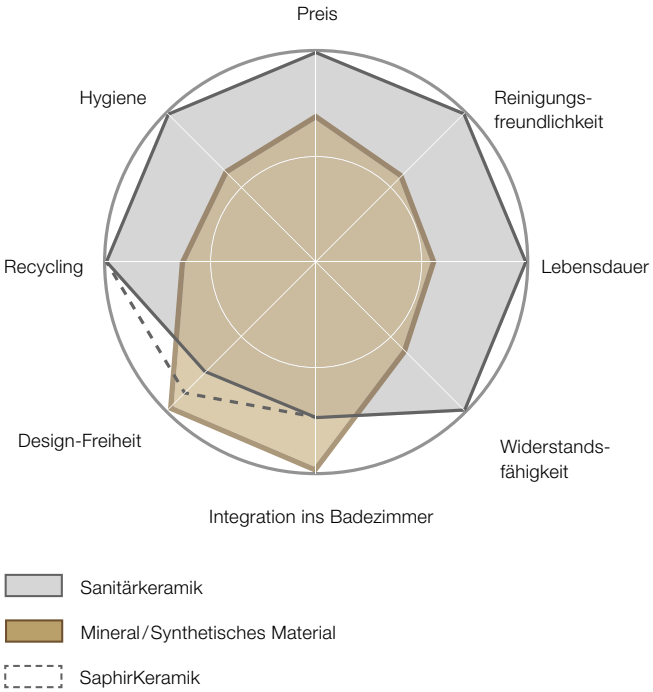

Keramik oder synthetisches Material: Im Badezimmer wird seit Jahrhunderten traditionell Keramik verwendet – und dies aus gutem Grund. Die überlegenen Eigenschaften des Materials sind offensichtlich, besonders hinsichtlich Hygiene, Nutzungsdauer, Umweltverträglichkeit und Langlebigkeit. Allerdings finden sich auf dem Markt auch Waschtische aus Kunststoff- und Mineralgusswerkstoffen, was für die Hersteller von Sanitärobjekten unter Design-Gesichtspunkten eine Herausforderung darstellt. LAUFEN ist schon immer als Innovator in der Sanitärbranche bekannt und arbeitet ständig an der Weiterentwicklung von Material und Produktionstechnik. Diese Entwicklungsarbeit führte zu neuartigen Keramik-Zusammensetzungen, mit denen kleinere Toleranzen und noch präzisere Eckradien oder große, flächige Keramikobjekte möglich werden. Dank maßgefertigter Waschtischlösungen können Sanitärobjekte aus Keramik millimetergenau in Badgrundrisse eingepasst werden. Keramik weist damit in jeder Hinsicht hervorragende Leistungsmerkmale auf.

Eine Revolution in der Formensprache von Keramik
Die innovative und wertvolle Rezeptur von SaphirKeramik gibt dem Ausgangsmaterial noch nie da gewesene Möglichkeiten und Spielräume in der Formgestaltung. Kantenradien von 1–2 mm sind somit technisch machbar. Die neue Keramik ist deutlich härter und hat eine grössere Biegefestigkeit. LAUFEN konstruiert so dünnere keramische Körper in einer einfacheren Struktur und reduziert damit das Gewicht im Vergleich zur herkömmlichen Keramik. Die Vorteile sind vielfältig: niedrigerer Rohstoffverbrauch, geringerer Energieeinsatz in der Produktion und verbesserte Transportkosten.
Die SaphirKeramik ersetzt keine der bestehenden Rezepturen, sondern erweitert das Spektrum der Ausdrucksformen des Materials.

SaphirKeramik

PRODUKTEIGENSCHAFTEN UND -VORTEILE: KERAMIK

LCC steht für **Laufen Clean Coat**. Diese innovative Keramik-Oberflächenveredelung ist ein silikatkeramischer, glasartig eingebrannter Überzug über die Originalglasur. Als untrennbarer Bestandteil der Keramik ist LCC extrem hart und nahezu unverwüstlich.
Die Vorteile dieses Verfahrens: LCC ist mit einem Rauheitswert von nur vier Nanometern porenfrei. Dank dieser Eigenschaft finden Kalk, Schmutz und Bakterien kaum Halt – und wenn doch, dann lassen sich Verschmutzungen wesentlich leichter wieder entfernen. Es tritt ein hydrophiler Effekt auf, der dafür sorgt, dass beim Abspülen Schmutzpartikel leichter weggespült werden. Auch Reinigungs-und Desinfektionsmittel verteilen sich einfacher und wirken somit effizienter.
Eine ideale Lösung für den harten Reinigungsalltag – beispielsweise in Hotels oder Kliniken – denn LCC verschafft der Keramik zudem eine hohe Resistenz gegen aggressive Reinigungsmittel und chemische Substanzen. LCC sorgt auf Dauer für ein Höchstmass an Sauberkeit und Hygiene. Die Keramik bleibt auf Jahre hinaus ein glänzendes Produkt, wie am ersten Tag. Im privaten Bad ebenso wie im öffentlichen und halböffentlichen Bereich.

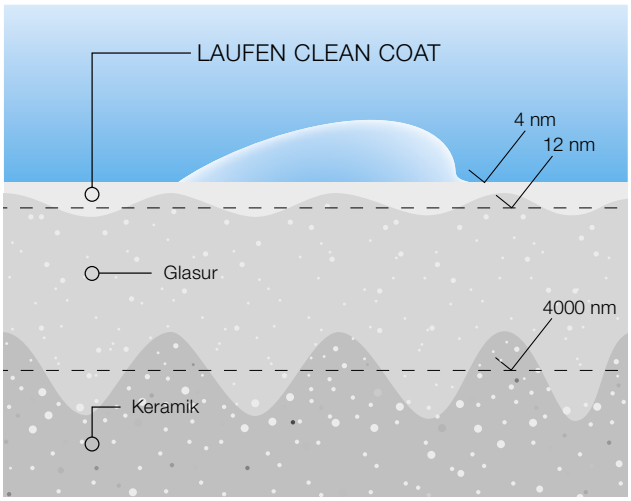

LCC
Laufen Clean Coat

Die innovative Glasur für dauerhafte Hygiene.

German Design Award
NOMINEE 2013

material design award
2012

Der **verdeckte keramische Überlauf,** die Alternative zum üblichen Überlauf bei Waschtischen und Bidets, bringt viele Vorteile mit sich. Dank dem von aussen nicht sichtbaren Überlaufsystems haben Waschtische und Bidets kein Überlaufloch mehr, was zum einen der Optik des Produktes hilft und zum anderen eine sehr einfache Reinigung ermöglicht. Dabei funktioniert die saubere und ästhetische Innovation ganz einfach: parallel zum Wasser innerhalb des Waschbeckens, steigt in einem verdeckt integrierten Kanal das Wasser, welches dann beim Erreichen des maximalen Wasserstands in den Abfluss überläuft.
Ein weiteres schönes Detail von LAUFEN Waschtischen ist die keramische Abdeckung des Ablaufventils, die es auch in verschiedenen Glasurfarben gibt. Diese sind in verschiedensten Ablaufventil-Varianten für zahlreiche Waschtische sowie Bidets erhältlich (z.B. ILBAGNOALESSI One und dOt, PALOMBA COLLECTION, Lb3 und weitere).

LAUFEN geht neue Wege im **Ablaufdesign**.
Die neuen Waschtische der Serie Kartell by LAUFEN kommen ohne sichtbare Ablauföffnung aus.
Das Wasser verschwindet, geführt durch eine elegante Linie, in einen schmalen, verdeckten Ablauf.

LAUFEN EasyFit: LAUFEN hat eine revolutionäre Wand-Befestigung für WCs, Bidets und Urinale entwickelt und zum Patent angemeldet. Diese unsichtbare und einfach zu montierende Befestigung entspricht den Bedürfnissen von Installateuren und Endanwendern gleichermassen.
Die Endanwender freuen sich zum Beispiel über ein Keramik-WC, dessen makellose Oberfläche sich mühelos reinigen lässt, da der Schmutz keinen Halt in Nischen findet. Die Installateure begeistern sich für das zeitsparende, selbsterklärende Montagesystem.

Dank der komfortablen **Absenkautomatik** schliessen viele WC-Deckel und WC-Sitze von LAUFEN ganz sanft und leise. Zur leichteren Reinigung sind alle LAUFEN WC-Sitze mit einem einfachen Handgriff abnehmbar.
LAUFEN WC-Sitze werden besonders umfangreich getestet, unter anderem der Test von 50000 Öffnungen und Schliessungen.

PRODUKTEIGENSCHAFTEN UND -VORTEILE: KERAMIK

Die Anschlussmasse von WCs sind nicht immer gleich: In vielen Renovierungssituationen erleichtert der **Vario-Abgang** von LAUFEN den sicheren Anschluss des WCs an das Abwassernetz. Sowohl ein waagrechter als auch ein senkrechter Abgang mit Wandabständen bis zu 350 mm beim Flach- und 305 mm beim Tiefspüler sind damit möglich.

Maximaler Wandabstand für senkrechten Bodenabgang

Minimaler Wandabstand für senkrechten Bodenabgang

Waagrechter Wandabgang

Die neuen **rimless WCs** von LAUFEN (LAUFEN pro rimless und moderna R rimless) kommen ohne einen Spülrand aus. Schmutz und Anhaftungen finden hier keine Nische mehr, sondern werden dank eines innovativen, kraftvollen Spülsystems einer 6/3-Liter-Spülung sauber weggespült. Die WCs sind auch für zukünftige wassersparende Spülstandards mit Zweimengenspülungen von nur 4,5 oder 3 Litern vorbereitet. Von der vereinfachten Reinigung und dem Plus an Hygiene profitieren nicht nur öffentliche Sanitäranlagen, sondern auch Privathaushalte.

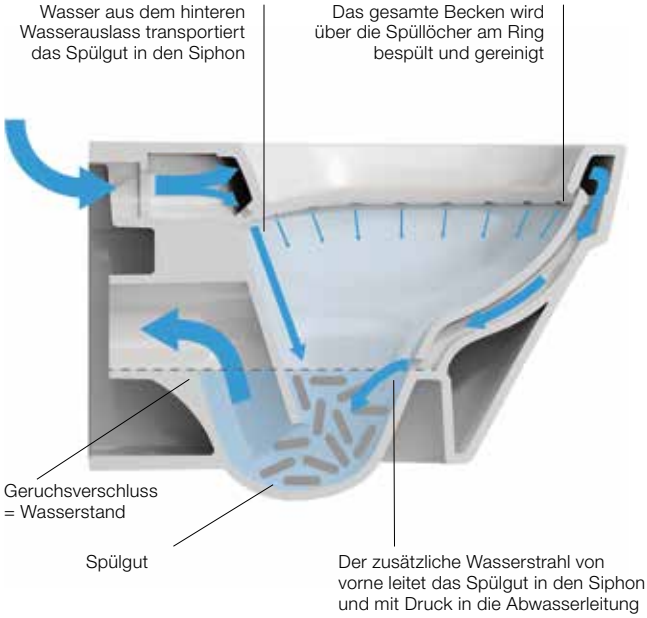

HiJet WC: Ein WC mit höchster Spül-Performance, das weltweit alle Standards erfüllt. Maximum-Performance-Tests zeigen: Das leistungsfähige WC ist selbst für zukünftige Standards gerüstet.

Die **intelligente Steuerung von Urinalen** verfügt über verschiedene Modi und löst entweder nach jedem Benutzer oder in definierten zeitlichen Intervallen mit unterschiedlichen Spülmengen zwischen 0,5 und 3 Litern die Reinigung aus. Nach längerer Nicht-Benutzung erfolgt standardmässig alle 24 Stunden eine Hygienespülung. Darüber hinaus gibt ein integrierter Überlaufschutz Sicherheit für den Fall, dass der Ablauf blockiert ist.

Hybrid-Modus
Wird eine Nutzung festgestellt, spült das Urinal in einem voreingestellten Intervall und nicht nach jeder einzelnen Benutzung. Das Spülintervall kann auf sechs verschiedene Werte zwischen einer und zwölf Stunden eingestellt werden. Jedem Spülintervall ist ein vorgegebenes Spülvolumen zugeordnet.

0L

Das **LAUFEN lema** 0-Liter-Urinal spart Wasser und Kosten. Es funktioniert ohne Wasser und benötigt weder eine Wassersperre noch Elektrizität, um den Abfluss geschlossen zu halten. Der Urin selbst hilft die Gase einzuschliessen und verhindert ihr Ausströmen.
Das Prinzip dieser «Falle» ist in der chemischen Industrie als Erlenmeyer-Gefäss bekannt.

PRODUKTEIGENSCHAFTEN UND -VORTEILE: KERAMIK

Keramik auf Mass: Eine Vielzahl von grossen LAUFEN Waschtischen bieten die Option auf präzise Massfertigung ab Werk. Mit dieser innovativen Fertigungstechnik kann die Keramik in Badgrundrisse eingepasst werden. Zum einen ist es damit möglich, die Keramik durch Schneiden zu kürzen – selbst in Schrägen. Zum anderen bietet sich die Option, auch freistehende Seitenteile ohne sichtbar angarnierte Seitenplatten massgenau zu fertigen.

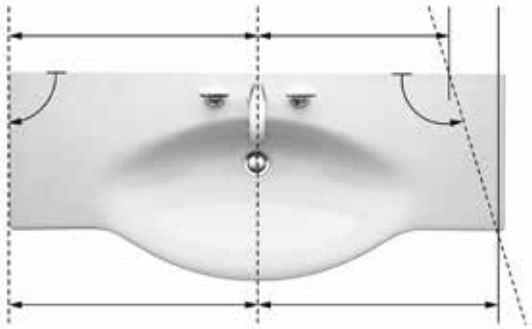

PRODUKTEIGENSCHAFTEN UND -VORTEILE: WELLNESS

Bei der Wahl der **Wannenoberfläche** ist die Entscheidung abhängig von der individuellen Präferenz und dem geforderten Anwendungsfall. Um hier in allen Fällen die richtige Lösung anzubieten, bietet LAUFEN drei verschiedene Wannenmaterialien:

Badewannen aus Mineralgusswerkstoff:
Ein Bad in einer Badewanne aus Mineralgusswerkstoff fühlt sich an, als wäre man in einem natürlichen Becken. Durch den hohen Anteil an mineralischen Partikeln fühlt sich die Oberfläche glatt an.
Das innovative Material ermöglicht ausserdem eine unglaubliche Gestaltungsfreiheit: Nahezu jede Form ist machbar – von sehr organischen bis zu sehr geradlinigen, architektonischen Formen.
Darüber hinaus ist die nicht poröse Oberfläche des Materials hygienisch, langlebig, UV-beständig, sehr kratzfest und lässt sich mühelos reinigen.

Acryl-Badewannen und Duschwannen:
Bad- und Duschwannen aus Sanitäracryl haben ihre Vorteile in der guten Isolationsfähigkeit des Werkstoffs und seiner warmen Oberfläche. Zusammen mit einem Wannenträger aus Hartschaumstoff hält das Badewasser darin lange Zeit seine Temperatur. LAUFEN Sanitäracryl ist durchgefärbt, licht-und farbecht, sowie reinigungsfreundlich.

Stahl-Badewannen und Duschwannen:
Bade-und Duschwannen aus emailliertem Stahl sind hygienisch, säurebeständig, kratz-, schlag-und abriebfest. LAUFEN Stahlwannen werden aus schwerem 3 und 3,5 mm dicken Stahl-Email gefertigt, sind extrem formstabil und mit der Antislip-Beschichtung erhältlich. Zudem verfügen sie optional über einen konstruktiven Schallschutz.

Keramik-Duschwannen:
Moderne Duschwannen aus Sanitär-Keramik fügen sich harmonisch ins Badezimmer ein. Wie alle Keramikprodukte von LAUFEN zeichnen sie sich durch besondere Langlebigkeit und spürbare Wertigkeit aus. Die formschönen Duschwannen bieten eine angenehm niedrige Einstiegshöhe und sind auf Wunsch mit Antislip-Beschichtung erhältlich.

Whirlwannen – Wellness für Zuhause: LAUFEN kombiniert die belebenden Kräfte von Wasser, Luft und Unterwasserlicht für belebende Massagen in der heimischen Badewanne. Ein Fest für die Sinne – ganz privat.

1

2

Luftdüsen (1):
Bis zu 90 im Wannenboden platzierte Düsen beleben den Körper wirkungsvoll und gleichmässig. Die Auslässe sind bündig in den Wannenboden eingebracht und stören so nicht beim Whirlgenuss. Die prickelnd ozonisierte Warmluft wird über Luftkanäle unter dem Wannenboden ins Wasser eingeblasen. Das System ist selbsttrocknend und daher hygienisch und pflegeleicht.

Wasserdüsen (2):
Eine LAUFEN Whirlwanne verfügt je nach Modell über 10 bis 14 Wasser-Massagedüsen. An den Seiten befinden sich Wasserdüsen, die sich individuell in Richtung und Strahlstärke einstellen lassen. Im Rückenbereich kommen einstellbare, rotierende Mikrojets zum Einsatz und an den Füssen rotieren entspannende Massagejets.

Bei der Bestellung von Whirlsystemen empfiehlt LAUFEN grundsätzlich, Badewannen mit Acryl-Schürzen zu bestellen oder abnehmbare, geflieste Gipskartonplatten anzubringen, um bei Wartungsarbeiten einen einfacheren Zugang zu gewährleisten. Wenn das Einmauern der Badewanne unumgänglich ist, sehen Sie bitte grosse Revisionsöffnungen mit einer Mindestgrösse von 50 x 50 cm vor, sodass technische Komponenten zugänglich bleiben. Der Einbau eines zusätzlichen Lüftungsgitters ist zwingend erforderlich.

PRODUKTEIGENSCHAFTEN UND -VORTEILE: WELLNESS

Farbige Beleuchtung spricht alle Sinne an. LAUFEN bietet zwei verschiedene Beleuchtungsarten an: Unterwasser-LED-Lampen beleuchten das Wasser oder ein LED-Streifen im Überlaufspalt (zu finden bei den Badewannen Kartell by LAUFEN) schafft eine entspannende Atmosphäre. Normalerweise wechseln die Farben der LED-Lichter ständig, aber es kann auch eine Farbe über das Sensorsteuerungssystem oder die Fernbedienung ausgewählt werden.

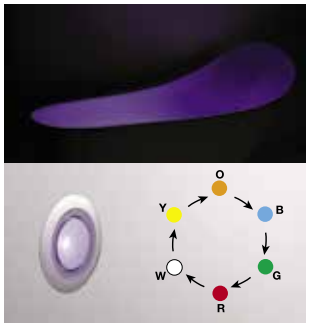

Mit der **Wellness-Fernbedienung** sorgt LAUFEN für Spitzenkomfort bei den Top-Modellen seiner Whirlwannen. Das wasserdichte Gehäuse im Design eines Mediaplayers verbirgt Technik vom Feinsten: Neben der Steuerung für das Whirlsystem, gehören ein MP3-Player, ein integriertes Radio sowie ein Verstärker mit kraftvollem 4.1 Surround-Soundsystem zur Ausstattung. Natürlich bietet die Fernbedienung auch voreingestellte Whirlfunktionen für Wellness «on demand».
Aufbewahrt wird die Fernsteuerung auf dem Wannenrand, wo sie von einem versteckten Magneten sicher gehalten wird.

Die Wellness-Funktionen der Whirlwannen lassen sich bei LAUFEN auch über **berührungsempfindliche Sensoren** im Wannenrand steuern: Sicher, kratzfest, hygienisch und reinigungsfreundlich – und nichts lenkt von der Ästhetik der Badewanne ab.

Für viele Badewannen bietet LAUFEN passgenaue Wannenschürzen aus Sanitäracryl für verschiedene Einbausituationen an. Diese **Acryl-Paneele** werden mit einem magnetischen Montagesystem schnell und einfach befestigt und sind eine Alternative zum aufwändigen Einmauern der Wanne. Die Paneele werden aus dem selben hochwertigen und pflegeleichten Acryl gefertigt wie die Wannen und ermöglichen im Wartungsfall einfachen Zugriff auf die Verrohrung unter der Wanne.

Ein ordentlich installiertes und perfekt arrangiertes Bad hilft dabei, eine ausgewogene und harmonische Atmosphäre zu erreichen. Daher bietet LAUFEN einen geeigneten **Styroporträger** für jede Einbauwanne an (ausgenommen solche mit Whirlsystem). Diese Träger vereinfachen den Einbau der Badewanne enorm: Die Montage ist schneller und sauberer, da kein Einmauern erforderlich ist, und das Anbringen der Fliesen ist auf der perfekten, makellosen Oberfläche dieser unsichtbaren Helfer sehr viel einfacher.

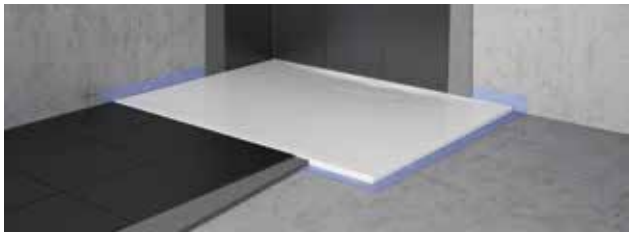

Das LAUFEN **Installations-Kit** aus Hartschaumstoff ermöglicht einen bodenebenen Einbau von zahlreichen Duschwannen – und unterstützt deren Schall- und Wärmedämmung. Ein umlaufendes Schutzband verhindert dauerhaft sicher das Eindringen von Wasser zwischen Fliesen und Duschwanne.

LAUFEN bathtubs and shower trays conform to applicable European standards and are tested and monitored on-site by the independent testing institute LGA Quali Test GmbH.

Antislip ist ein Oberflächenauftrag, der vor dem Glasieren bzw. Emaillieren auf Keramik- und Stahl-Duschwannen appliziert wird und anschliessend eingebrannt wird und dadurch optimal mit der Oberflächenstruktur verbunden ist. Die Beschichtung bietet sicheren Halt und ist ebenfalls leicht zu reinigen, säurebeständig und abriebfest.
Antislip ist nach der deutschen Industrienorm DIN 51097 geprüft und bietet überdurchschnittliche rutschhemmende Eigenschaften. Mit oder ohne Antislip vermitteln Duschwannen von LAUFEN ein angenehmes Hautgefühl.

PRODUKTEIGENSCHAFTEN UND -VORTEILE: MÖBEL, LICHT UND SPIEGEL

Möbeloberflächen im Bad sind besonderen klimatischen Bedingungen ausgesetzt. LAUFEN bietet verschiedene Oberflächenvarianten, die allesamt für diesen Einsatzzweck optimiert wurden und eine Gewähr für lange Lebensdauer bieten.

Echtholzfurnier:
Wohnliches Baden mit Holz. Die edlen Holzfurniere liefern die Haptik und Optik echten Holzes. Sie sind feuchtigkeitsunempfindlich und mit verstärkten Kanten ausgestattet, was sie widerstandsfähig gegen Stösse macht. Verwendet werden solche Echtholzfurniere unter anderem bei Lb3 und ILBAGNOALESSI One 'Noce Canaletto'.

Folienbeschichtung:
Folienbeschichtungen werden über die Kanten gezogen und sorgen damit für eine fugenlose, wasserunempfindliche Möbel-Oberfläche. Sie sind kratz-und wasserunempfindlich sowie lichtbeständig. Sie bieten durch ihre Flexibilität grosse Formenfreiheit, wie z.B. integrierte Griffe. Folienbeschichtungen werden bei LAUFEN für die Serien LAUFEN pro und case verwendet.

Lackierte Möbeloberflächen:
Die klassische Hochglanzlackierung mit wasserresistenten 2-Komponenten Lacken bietet perfekte Oberflächen ohne Unebenheiten und eine grosse Farbenvielfalt. Bei LAUFEN kommen Lackoberflächen unter anderem bei den weissen Möbeln von ILBAGNOALESSI One zum Einsatz. Zudem bietet LAUFEN für die Möbelserien case und LAUFEN pro 38 zusätzliche Sonderlacke (siehe Darstellung rechts).

Ordnungssysteme in den Schubladen der ILBAGNOALESSI One Badmöbel sorgen für Ordnung und vermeiden immer wiederkehrendes Chaos nach schnellem Zuschieben.

Türenschlagen muss nicht sein: **Softclose** steht bei LAUFEN für gedämpfte Möbeltüren und Schubladen und ist standardmässig in allen LAUFEN Möbeln umgesetzt. Hier wird Qualität spür- und eben nicht mehr hörbar.

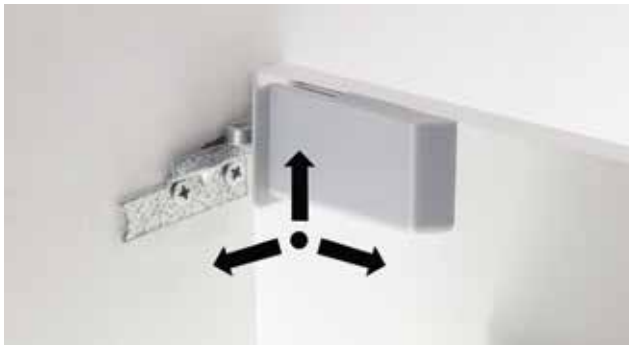

Komfort bis ins Detail: Mit einem flexibel einstellbaren **3D-Befestigungssystem** ist die Wandmontage der LAUFEN Möbel unkompliziert und schnell.

Die LAUFEN Unterbaumöbel werden exklusiv mit einem neuartigen **Raumspar-Siphon** (1) ausgestattet. Er macht Siphon-Ausschnitte in den Schubladen überflüssig (2), bringt wertvollen Stauraum zurück und macht den Innenraum so uneingeschränkt nutzbar.

PRODUKTEIGENSCHAFTEN UND -VORTEILE: MÖBEL, LICHT UND SPIEGEL

1

2

Licht im Bad – für das Baden in Licht: LAUFEN bietet mit seinen Lichtspiegeln und Spiegelschränken viele individuelle Beleuchtungslösungen. Integriertes LED-Licht (1) oder auf den Spiegel aufsetzbare dimmbare LED Leuchten mit Sensorschalter (4) bieten optimales Nutzlicht direkt vor dem Spiegel: zum Schminken oder Rasieren. Glaskantenbeleuchtung (3) an den Tablaren in den Schränken und indirektes Ambientelicht (2) schaffen eine angenehme Ausleuchtung des Raums.

3

4

Als Option für die Spiegelmodelle case bietet LAUFEN einen integrierten, berührungslosen **Sensor-Schalter** für die Spiegelbeleuchtung. So betätigen Sie das Licht schon mit der Annäherung der Hand ohne den Spiegel berühren zu müssen.

Leuchtmittel in LAUFEN Lichtspiegeln der Serie case lassen sich besonders leicht und unkompliziert austauschen.
Die Spiegel können dazu an der Wand hängen bleiben. Sie sind – wie die gesamte elektrische Ausstattung der Badmöbel – nach Schutzartklasse IP 44 gegen allseitiges Spritzwasser und Staub geschützt.

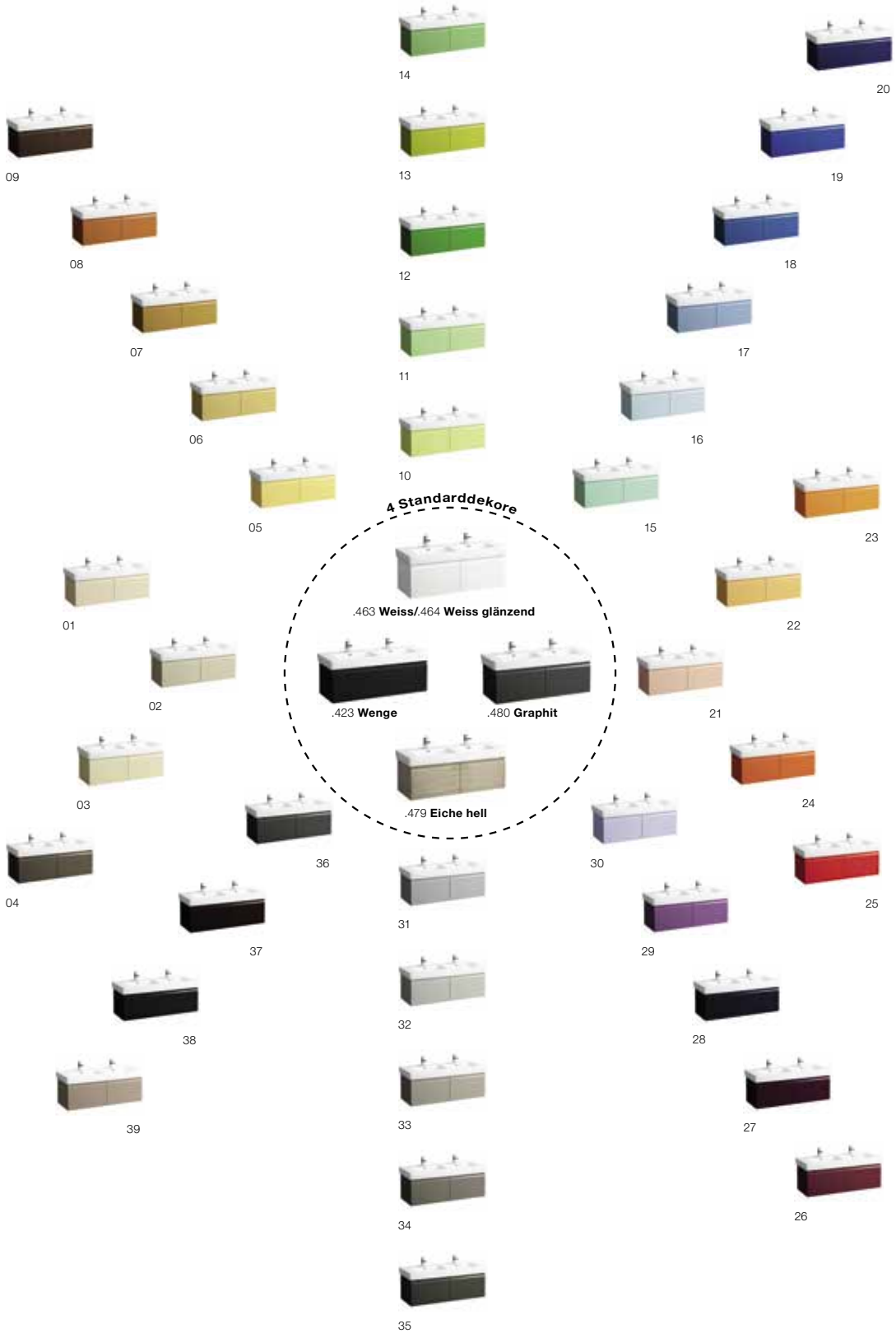

Für die Möbelserie LAUFEN pro bietet LAUFEN eine grosse Farbauswahl an matten Sonderlacken zusätzlich zu den vier Standarddekoren: 39 eigens für LAUFEN kreierte Farbtöne ermöglichen die individuelle farbliche Abstimmung des Badmöbels auf ihr Bad.

NOTIZEN

www.laufen.ch

Broschüren Download

Laufen Bathrooms App for iPhone / iPad

www.facebook.com/laufenbathrooms

www.twitter.com/laufenbathrooms

www.pinterest.com/laufenbathrooms

www.youtube.com/laufensimilorschweiz

Keramik Laufen AG
Wahlenstrasse 46
4242 Laufen
Tel.: 061 765 71 11
Fax: 061 761 29 22
forum@laufen.ch
www.laufen.ch

LAUFEN